Cuenta Pública 2019
Estado de Situación Financiera Comparativo
(Pesos)

ODAS DE SAN MATEO ATENCO 2041

AL 31 DE DICIEMBRE DE 2019

Cuenta (3)	Nombre de la Cuenta (3)	Año (4) 2019	Año (4) 2018	VARIACIÓN (5)	Cuenta (3)	Nombre de la Cuenta (3)	Año (4) 2019	Año (4) 2018	VARIACIÓN (5)
1000	**Activo**				**2000**	**Pasivo**			
1100	**Activo Circulante**				**2100**	**Pasivo Circulante**			
1110	**Efectivo y Equivalentes**	**5,231,721.84**	**1,484,810.18**	**3,746,911.66**	**2110**	**Cuentas por Pagar a Corto Plazo**	**12,724,426.46**	**11,260,907.60**	**1,463,518.86**
1111	Efectivo	402,842.66	1,665,306.29	-1,262,463.63	2111	Servicios Personales por Pagar a Corto Plazo	58,500.98	54,331.13	4,169.85
1112	Bancos/Tesorería	4,828,879.18	-180,496.11	5,009,375.29	2112	Proveedores por Pagar a Corto Plazo	118,222.97	118,222.97	0.00
1113	Bancos Dependencias y Otros	0.00	0.00	0.00	2113	Contratistas por Obras Públicas por Pagar a Corto Plazo	0.00	0.00	0.00
1114	Inversiones Temporales (Hasta 3 meses)	0.00	0.00	0.00	2114	Participaciones y Aportaciones por Pagar a Corto Plazo	0.00	0.00	0.00
1115	Fondos con Afectación Especifica	0.00	0.00	0.00	2115	Transferencias Otorgadas por Pagar a Corto Plazo	0.00	0.00	0.00
1116	Depósitos de Fondos de Terceros en Garantía y/o Administración	0.00	0.00	0.00	2116	Intereses, Comisiones y Otros Gastos de la Deuda Pública por Pagar a Corto Plazo	0.00	0.00	0.00
1119	Otros Efectivos y Equivalentes	0.00	0.00	0.00	2117	Retenciones y Contribuciones por Pagar a Corto Plazo	8,157,074.04	7,702,248.15	454,825.89
1120	**Derechos a Recibir Efectivo o Equivalentes**	**5,806,172.27**	**5,547,760.39**	**258,411.88**	2118	Devoluciones de la Ley de Ingresos por Pagar a Corto Plazo	0.00	0.00	0.00
1121	Inversiones Financieras de Corto Plazo	0.00	0.00	0.00	2119	Otras Cuentas por Pagar a Corto Plazo	4,390,628.47	3,386,105.35	1,004,523.12
1122	Cuentas por Cobrar a Corto Plazo	0.00	0.00	0.00	**2120**	**Documentos por Pagar a Corto Plazo**	**0.00**	**0.00**	**0.00**
1123	Deudores Diversos por cobrar a Corto Plazo	136,452.35	4,591.36	131,860.99	2121	Documentos Comerciales por Pagar a Corto Plazo	0.00	0.00	0.00
1124	Ingresos por Recuperar a Corto Plazo	0.00	0.00	0.00	2122	Documentos con Contratistas por Obras Públicas por Pagar a Corto Plazo	0.00	0.00	0.00
1125	Deudores por Anticipos de la Tesorería a Corto Plazo	0.00	0.00	0.00	2129	Otros Documentos por Pagar a Corto Plazo	0.00	0.00	0.00
1126	Prestamos Otorgados a Corto Plazo	0.00	0.00	0.00	**2130**	**Porción a Corto Plazo de la Deuda Pública a Largo Plazo**	**0.00**	**0.00**	**0.00**
1129	Otros Derechos a Recibir Efectivo o Equivalentes a Corto Plazo	5,669,719.92	5,543,169.03	126,550.89	2131	Porción a Corto Plazo de la Deuda Pública Interna	0.00	0.00	0.00
1130	**Derechos a Recibir Bienes o Servicios**	**0.00**	**0.00**	**0.00**	2132	Porción a Corto Plazo de la Deuda Pública Externa	0.00	0.00	0.00
1131	Anticipo a Proveedores por Adquisición de Bienes y Prestación de Servicios a Corto Plazo	0.00	0.00	0.00	2133	Porción a Corto Plazo de Arrendamiento Financiero	0.00	0.00	0.00
1132	Anticipo a Proveedores por Adquisición de Bienes Inmuebles y Muebles a Corto Plazo	0.00	0.00	0.00	**2140**	**Títulos y Valores a Corto Plazo**	**0.00**	**0.00**	**0.00**
1133	Anticipo a Proveedores por Adquisición de Bienes Intangibles a Corto Plazo	0.00	0.00	0.00	2141	Títulos y Valores de la Deuda Pública Interna a Corto Plazo	0.00	0.00	0.00
1134	Anticipo a Contratistas por Obras Públicas a Corto Plazo	0.00	0.00	0.00	2142	Títulos y Valores de la Deuda Pública Externa a Corto Plazo	0.00	0.00	0.00
1139	Otros Derechos a Recibir Bienes o Servicios a Corto Plazo	0.00	0.00	0.00	**2150**	**Pasivos Diferidos a Corto Plazo**	**0.00**	**0.00**	**0.00**
1140	**Inventarios**	**0.00**	**0.00**	**0.00**	2151	Ingresos Cobrados por Adelantado a Corto Plazo	0.00	0.00	0.00
1141	Inventario de Mercancías para Venta	0.00	0.00	0.00	2152	Intereses Cobrados por Adelantado a Corto Plazo	0.00	0.00	0.00
1142	Inventario de Mercancías Terminadas	0.00	0.00	0.00	2159	Otros Pasivos Diferidos a Corto Plazo	0.00	0.00	0.00
1143	Inventario de Mercancías en Proceso de Elaboración	0.00	0.00	0.00	**2160**	**Fondos y Bienes de Terceros en Garantía y/o Administración a Corto Plazo**	**0.00**	**0.00**	**0.00**
1144	Inventario de Materias Primas, Materiales y Suministros para Producción	0.00	0.00	0.00	2161	Fondos en Garantía a Corto Plazo	0.00	0.00	0.00
1145	Bienes en Tránsito	0.00	0.00	0.00	2162	Fondos en Administración a Corto Plazo	0.00	0.00	0.00
1150	**Almacenes**	**138,005.77**	**138,005.77**	**0.00**	2163	Fondos Contingentes a Corto Plazo	0.00	0.00	0.00
1151	Almacén de Materiales y Suministros de Consumo	138,005.77	138,005.77	0.00	2164	Fondos de Fideicomisos, Mandatos y Contratos Análogos a Corto Plazo	0.00	0.00	0.00
1160	**Estimación por Perdidas o Deterioro de Activos Circulantes**	**0.00**	**0.00**	**0.00**	2165	Otros Fondos de Terceros en Garantía y/o Administración a Corto Plazo	0.00	0.00	0.00
1161	Estimaciones para Cuentas Incobrables por Derechos a Recibir Efectivo o Equivalentes	0.00	0.00	0.00	2166	Valores y Bienes en Garantía a Corto Plazo	0.00	0.00	0.00
1162	Estimación por Deterioro de Inventarios	0.00	0.00	0.00	**2170**	**Provisiones a Corto Plazo**	**0.00**	**0.00**	**0.00**
1190	**Otros Activos Circulantes**	**0.00**	**0.00**	**0.00**	2171	Provisión para Demandas y Juicios a Corto Plazo	0.00	0.00	0.00

Cuenta Pública 2019
Estado de Situación Financiera Comparativo
(Pesos)

ODAS DE SAN MATEO ATENCO 2041

AL 31 DE DICIEMBRE DE 2019

Cuenta (3)	Nombre de la Cuenta (3)	Año (4) 2019	Año (4) 2018	VARIACIÓN (5)	Cuenta (3)	Nombre de la Cuenta (3)	Año (4) 2019	Año (4) 2018	VARIACIÓN (5)
1191	Valores en Garantía	0.00	0.00	0.00	2172	Provisión para Contingencias a Corto Plazo	0.00	0.00	0.00
1192	Bienes en Garantía (excluye depósitos de fondos)	0.00	0.00	0.00	2179	Otras Provisiones a Corto Plazo	0.00	0.00	0.00
1193	Bienes Derivados de Embargos, Decomisos, Aseguramientos y Dación en Pago	0.00	0.00	0.00	**2190**	**Otros Pasivos a Corto Plazo**	**0.00**	**0.00**	**0.00**
1194	Adquisición con Fondos de Terceros	0.00	0.00	0.00	2191	Ingresos por Clasificar	0.00	0.00	0.00
	TOTAL ACTIVO CIRCULANTE	**11,175,899.88**	**7,170,576.34**	**4,005,323.54**	2192	Recaudación por Participar	0.00	0.00	0.00
1200	**Activo no Circulante**				2199	Otros Pasivos Circulantes	0.00	0.00	0.00
1210	**Inversiones Financieras a Largo Plazo**	**0.00**	**0.00**	**0.00**		**TOTAL PASIVO CIRCULANTE**	**12,724,426.46**	**11,260,907.60**	**1,463,518.86**
1211	Inversiones a Largo Plazo	0.00	0.00	0.00	**2200**	**Pasivo no Circulante**			
1212	Títulos y Valores a Largo Plazo	0.00	0.00	0.00	**2210**	**Cuentas por Pagar a Largo Plazo**	**0.00**	**0.00**	**0.00**
1213	Fideicomisos, Mandatos y Contratos Análogos	0.00	0.00	0.00	2211	Proveedores por Pagar a Largo Plazo	0.00	0.00	0.00
1214	Participaciones y Aportaciones de Capital	0.00	0.00	0.00	2212	Contratistas por Obras Públicas por Pagar a Largo Plazo	0.00	0.00	0.00
1220	**Derechos a Recibir Efectivo o Equivalentes a Largo Plazo**	**0.00**	**0.00**	**0.00**	**2220**	**Documentos por Pagar a Largo Plazo**	**3,568,977.62**	**3,568,977.62**	**0.00**
1221	Documentos por Cobrar a Largo Plazo	0.00	0.00	0.00	2221	Documentos Comerciales por Pagar a Largo Plazo	3,568,977.62	3,568,977.62	0.00
1222	Deudores Diversos a Largo Plazo	0.00	0.00	0.00	2222	Documentos con Contratistas por Obras Públicas por Pagar a Largo Plazo	0.00	0.00	0.00
1223	Ingresos por Recuperar a Largo Plazo	0.00	0.00	0.00	2229	Otros Documentos por Pagar a Largo Plazo	0.00	0.00	0.00
1224	Préstamos Otorgados a Largo Plazo	0.00	0.00	0.00	**2230**	**Deuda Pública a Largo Plazo**	**0.00**	**0.00**	**0.00**
1229	Otros Derechos a Recibir Efectivo o Equivalentes a Largo Plazo	0.00	0.00	0.00	2231	Títulos y Valores de la Deuda Pública Interna a Largo Plazo	0.00	0.00	0.00
1230	**Bienes Inmuebles, Infraestructura y Construcciones en Proceso**	**5,008,478.89**	**5,008,478.89**	**0.00**	2232	Títulos y Valores de la Deuda Pública Externa a Largo Plazo	0.00	0.00	0.00
1231	Terrenos	1,099,600.00	1,099,600.00	0.00	2233	Préstamos de la Deuda Pública Interna por Pagar a Largo Plazo	0.00	0.00	0.00
1232	Viviendas	0.00	0.00	0.00	2234	Préstamos de la Deuda Pública Externa por Pagar a Largo Plazo	0.00	0.00	0.00
1233	Edificios no Habitacionales	0.00	0.00	0.00	2235	Arrendamiento Financiero por Pagar a Largo Plazo	0.00	0.00	0.00
1234	Infraestructura	0.00	0.00	0.00	**2240**	**Pasivos Diferidos a Largo Plazo**	**0.00**	**0.00**	**0.00**
1235	Construcciones en Proceso en Bienes de Dominio Público	449,805.41	449,805.41	0.00	2241	Créditos Diferidos a Largo Plazo	0.00	0.00	0.00
1236	Construcciones en Proceso en Bienes Própios	3,459,073.48	3,459,073.48	0.00	2242	Intereses Cobrados por Adelantado a Largo Plazo	0.00	0.00	0.00
1239	Otros Bienes Inmuebles	0.00	0.00	0.00	2249	Otros Pasivos Diferidos a Largo Plazo	0.00	0.00	0.00
1240	**Bienes Muebles**	**9,240,851.64**	**8,644,551.85**	**596,299.79**	**2250**	**Fondos y Bienes de Terceros en Garantía y/o Administración a Largo Plazo**	**0.00**	**0.00**	**0.00**
1241	Mobiliario y Equipo de Administración	1,600,236.52	1,570,446.52	29,790.00	2251	Fondos en Garantía a Largo Plazo	0.00	0.00	0.00
1242	Mobiliario y Equipo Educacional y Recreativo	37,654.40	37,654.40	0.00	2252	Fondos en Administración a Largo Plazo	0.00	0.00	0.00
1243	Equipo e Instrumental Médico y de Laboratorio	0.00	0.00	0.00	2253	Fondos Contingentes a Largo Plazo	0.00	0.00	0.00
1244	Vehiculos y Equipo de Transporte	4,816,317.97	4,809,079.18	7,238.79	2254	Fondos de Fideicomisos, Mandatos y Contratos Análogos a Largo Plazo	0.00	0.00	0.00
1245	Equipo de Defensa y Seguridad	0.00	0.00	0.00	2255	Otros Fondos de Terceros en Garantía y/o Administración a Largo Plazo	0.00	0.00	0.00
1246	Maquinaria, otros Equipos y Herramientas	2,786,642.75	2,227,371.75	559,271.00	2256	Valores y Bienes en Garantía a Largo Plazo	0.00	0.00	0.00
1247	Colecciones, Obras de Arte y Objetos Valiosos	0.00	0.00	0.00	**2260**	**Provisiones a Largo Plazo**	**0.00**	**0.00**	**0.00**
1248	Activos Biológicos	0.00	0.00	0.00	2261	Provisión para Demandas y Juicios a Largo Plazo	0.00	0.00	0.00
1249	Otros Bienes Muebles	0.00	0.00	0.00	2262	Provisión para Pensiones a Largo Plazo	0.00	0.00	0.00
1250	**Activos Intangibles**	**0.00**	**0.00**	**0.00**	2263	Provisión para Contingencias a Largo Plazo	0.00	0.00	0.00
1251	Software	0.00	0.00	0.00	2269	Otras Provisiones a Largo Plazo	0.00	0.00	0.00
1252	Patentes, Marcas y Derechos	0.00	0.00	0.00		**TOTAL PASIVO NO CIRCULANTE**	**3,568,977.62**	**3,568,977.62**	**0.00**
1253	Concesiones y Franquicias	0.00	0.00	0.00		**TOTAL PASIVO**	**16,293,404.08**	**14,829,885.22**	**1,463,518.86**
1254	Licencias	0.00	0.00	0.00	**3000**	**Hacienda Pública/Patrimonio**			
1259	Otros Activos Intangibles	0.00	0.00	0.00	**3100**	**Hacienda Pública/Patrimonio Contribuido**	**4,066,718.55**	**4,066,718.55**	**0.00**
1260	**Depreciación, Deterioro y Amortización Acumulada de Bienes**	**-1,554,232.65**	**-880,769.56**	**-673,463.09**	**3110**	**Aportaciones**	**4,066,718.55**	**4,066,718.55**	**0.00**
1261	Depreciación Acumulada de Bienes Inmuebles	0.00	0.00	0.00	3111	Aportaciones	4,066,718.55	4,066,718.55	0.00
1262	Depreciación Acumulada de Infraestructura	0.00	0.00	0.00	**3120**	**Donaciones de Capital**	**0.00**	**0.00**	**0.00**
1263	Depreciación Acumulada de Bienes Muebles	-1,554,232.65	-880,769.56	-673,463.09	3121	Donaciones de Capital	0.00	0.00	0.00
1264	Deterioro Acumulado de Activos Biológicos	0.00	0.00	0.00	**3130**	**Actualización de la Hacienda Pública/Patrimonio**	**0.00**	**0.00**	**0.00**
1265	Amortización Acumulada de Activos Intangibles	0.00	0.00	0.00	3131	Actualización de la Hacienda Pública/Patrimonio	0.00	0.00	0.00
1270	**Activos Diferidos**	**23,849.00**	**23,849.00**	**0.00**	**3200**	**Hacienda Pública/Patrimonio Generado**	**3,534,724.13**	**1,070,082.75**	**2,464,641.38**

Cuenta Pública 2019
Estado de Situación Financiera Comparativo
(Pesos)

ODAS DE SAN MATEO ATENCO 2041

AL 31 DE DICIEMBRE DE 2019

Cuenta (3)	Nombre de la Cuenta (3)	Año (4) 2019	Año (4) 2018	VARIACIÓN (5)	Cuenta (3)	Nombre de la Cuenta (3)	Año (4) 2019	Año (4) 2018	VARIACIÓN (5)
1271	Estudios, Formulación y Evaluación de Proyectos	0.00	0.00	0.00	**3210**	**Resultados del Ejercicio: (Ahorro/Desahorro)**	**2,674,920.38**	**-2,222,830.15**	**4,897,750.53**
1272	Derechos sobre Bienes en Régimen de Arrendamiento Financiero	0.00	0.00	0.00	3211	Resultados del Ejercicio: (Ahorro/Desahorro)	2,674,920.38	-2,222,830.15	4,897,750.53
1273	Gastos Pagados por Adelantado a Largo Plazo	0.00	0.00	0.00	**3220**	**Resultados de Ejercicios Anteriores**	**859,803.75**	**3,292,912.90**	**-2,433,109.15**
1274	Anticipos a Largo Plazo	0.00	0.00	0.00	3221	Resultados de Ejercicios Anteriores	859,803.75	3,292,912.90	-2,433,109.15
1275	Beneficios al Retiro de Empleados Pagados por Adelantado	0.00	0.00	0.00	**3230**	**Revalúos**	**0.00**	**0.00**	**0.00**
1279	Otros Activos Diferidos	23,849.00	23,849.00	0.00	3231	Revalúo de Bienes Inmuebles	0.00	0.00	0.00
1280	**Estimación por Pérdida o Deterioro de Activos no Circulantes**	**0.00**	**0.00**	**0.00**	3232	Revalúo de Bienes Muebles	0.00	0.00	0.00
1281	Estimaciones por Pérdida de Cuentas Incobrables de Documentos por Cobrar a Largo Plazo	0.00	0.00	0.00	3233	Revalúo de Bienes Intangibles	0.00	0.00	0.00
1282	Estimaciones por Pérdida de Cuentas Incobrables de Deudores Diversos por Cobrar a Largo Plazo	0.00	0.00	0.00	3239	Otros Revalúos	0.00	0.00	0.00
1283	Estimaciones por Pérdida de Cuentas Incobrables de Ingresos por Cobrar a Largo Plazo	0.00	0.00	0.00	**3240**	**Reservas**	**0.00**	**0.00**	**0.00**
1284	Estimaciones por Pérdida de Cuentas Incobrables de Préstamos Otorgados a Largo Plazo	0.00	0.00	0.00	3241	Reservas de Patrimonio	0.00	0.00	0.00
1289	Estimaciones por Pérdida de Otras Cuentas Incobrables a Largo Plazo	0.00	0.00	0.00	3242	Reservas Territoriales	0.00	0.00	0.00
1290	**Otros Activos no Circulantes**	**0.00**	**0.00**	**0.00**	3243	Reservas por Contingencias	0.00	0.00	0.00
1291	Bienes en Concesión	0.00	0.00	0.00	**3250**	**Rectificaciones de Resultados de Ejercicios Anteriores**	**0.00**	**0.00**	**0.00**
1292	Bienes en Arrendamiento Financiero	0.00	0.00	0.00	3251	Cambios en Políticas Contables	0.00	0.00	0.00
1293	Bienes en Comodato	0.00	0.00	0.00	3252	Cambios por Errores Contables	0.00	0.00	0.00
	TOTAL ACTIVO NO CIRCULANTE	**12,718,946.88**	**12,796,110.18**	**-77,163.30**	**3300**	**Exceso o Insuficiencia en la Actualización de la Hacienda Pública/Patrimonio**	**0.00**	**0.00**	**0.00**
					3310	**Resultado por Posición Monetaria**	**0.00**	**0.00**	**0.00**
					3311	Resultado por Posición Monetaria	0.00	0.00	0.00
					3320	**Resultado por Tenencia de Activos no Monetarios**	**0.00**	**0.00**	**0.00**
					3321	Resultado por Tenencia de Activos no Monetarios	0.00	0.00	0.00
						Total Hacienda Pública/Patrimonio	**7,601,442.68**	**5,136,801.30**	**2,464,641.38**
	TOTAL ACTIVO	**23,894,846.76**	**19,966,686.52**	**3,928,160.24**		**Total Pasivo y Hacienda Pública/Patrimonio**	**23,894,846.76**	**19,966,686.52**	**3,928,160.24**

"Bajo protesta de decir verdad declaramos que los Estados Financieros y sus notas, son razonablemente correctos y son responsabilidad del emisor"

CUENTAS DE ORDEN

8110	**LEY DE INGRESOS ESTIMADA**	**36,031,687.20**
8150	**LEY DE INGRESOS RECAUDADA**	**36,031,687.20**
8210	**PRESUPUESTO DE EGRESOS APROBADO**	**33,427,707.52**
8211	Presupuesto de Egresos Aprobado de Gastos de Funcionamiento	30,021,095.98
8212	Presupuesto de Egresos Aprobado de Transferencias, Asignaciones, Subsidios y Otras Ayudas	1,668,551.43
8214	Presupuesto de Egresos Aprobado de Intereses, Comisiones y Otros Gastos de	697,872.99
8215	Presupuesto de Egresos Aprobado de Inversión Pública	412,897.24
8216	Presupuesto de Egresos Aprobado de Bienes Muebles, Inmuebles e Intangibles	627,289.88
8270	**PRESUPUESTO DE EGRESOS PAGADO**	**33,427,707.52**
8271	Presupuesto de Egresos Pagado de Gastos de Funcionamiento	29,558,673.64
8272	Presupuesto de Egresos Pagado de Transferencias, Asignaciones, Subsidios y Otras Ayudas	2,293,144.89
8274	Presupuesto de Egresos Pagado de Intereses, comisiones y otros gastos de la deuda pública	148,104.00
8275	Presupuesto de Egresos Pagado de Inversión Pública	831,485.20
8276	Presupuesto de Egresos Pagado de Bienes Muebles, Inmuebles e Intangibles	596,299.79

DIRECTOR GENERAL
DR. SERGIO MAURICIO SALAZAR JIMENEZ

DIR. DE ADMINISTRACIÓN Y FINANZAS
LIC. IMELDA ARIZMENDI CASTAÑEDA

COMISARIO
LIC. ESMERALDA ALVAREZ RAMIREZ

H. AYUNTAMIENTO CONSTITUCIONAL DE SAN MATEO ATENCO
SINDICATURA
2019 - 2021

ORGANISMO PÚBLICO DESCENTRALIZADO DE AGUA POTABLE, ALCANTARILLADO Y SANEAMIENTO
2019 - 2021

ADMINISTRACIÓN Y FINANZAS ODAPAS

Cuenta Pública 2019
ESTADO DE ACTIVIDADES COMPARATIVO
(Pesos)

ODAS DE SAN MATEO ATENCO 2041

DEL 1 DE ENERO AL 31 DE DICIEMBRE DE 2019

Cuenta (3)	Concepto (4)	2019 (5) Importe	2018 (5) Importe	Variación (6) Importe	Variación (6) %
4000	**INGRESOS Y OTROS BENEFICIOS**				
4100	**INGRESOS DE GESTIÓN**	**35,512,359.19**	**27,755,132.19**	**7,757,227.00**	**21.84**
4110	Impuestos	0.00	24,452.89	-24,452.89	0.00
4120	Cuotas y Aportaciones de Seguridad Social	0.00	0.00	0.00	0.00
4130	Contribuciones de Mejoras	0.00	0.00	0.00	0.00
4140	Derechos	35,512,359.19	27,680,334.30	7,832,024.89	22.05
4150	Productos	0.00	0.00	0.00	0.00
4160	Aprovechamientos	0.00	0.00	0.00	0.00
4170	Ingresos por Venta de Bienes y Servicios	0.00	50,345.00	-50,345.00	0.00
4190	Ingresos no Compren en los numerales anteriores causados en Ejer Ant Pendientes de Liquidación o Pago	0.00	0.00	0.00	0.00
4200	**PARTICIPACIONES, APORTACIONES, TRANSFERENCIAS, ASIGNACIONES, SUBSIDIOS Y OTRAS AYUDAS**	**347,604.00**	**0.00**	**347,604.00**	**100.00**
4210	Participaciones y Aportaciones	347,604.00	0.00	347,604.00	100.00
4220	Transferencias, Asignaciones, Subsidios y Otras Ayudas	0.00	0.00	0.00	0.00
4300	**OTROS INGRESOS Y BENEFICIOS**	**171,724.01**	**203,251.55**	**-31,527.54**	**-18.36**
4310	Ingresos Financieros	103,990.06	138,182.49	-34,192.43	-32.88
4320	Incremento por Variación de Inventarios	0.00	0.00	0.00	0.00
4330	Disminución del Exceso de Estimaciones por Pérdida o Deterioro u Obsolescencia	0.00	0.00	0.00	0.00
4340	Disminución del Exceso de Provisiones	0.00	0.00	0.00	0.00
4390	Otros Ingresos y Beneficios Varios	67,733.95	65,069.06	2,664.89	3.93
	Total de Ingresos y Otros Beneficios (7)	**36,031,687.20**	**27,958,383.74**	**8,073,303.46**	22.41
5000	**GASTOS Y OTRAS PÉRDIDAS**				
5100	**GASTOS DE FUNCIONAMIENTO**	**29,558,673.64**	**26,499,746.99**	**3,058,926.65**	**10.35**
	SERVICIOS PERSONALES	14,252,864.67	12,768,905.06	1,483,959.61	10.41
	MATERIALES Y SUMINISTROS	2,548,414.67	3,256,090.89	-707,676.22	-27.77
	SERVICIOS GENERALES	12,757,394.30	10,474,751.04	2,282,643.26	17.89
5200	**TRANSFERENCIAS, ASIGNACIONES, SUBSIDIOS, Y OTRAS AYUDAS**	**2,293,144.89**	**1,603,905.52**	**689,239.37**	**30.06**
	Transferencias Internas y Asignaciones al Sector Público	0.00	0.00	0.00	0.00
	Transferencias al Resto del Sector público	0.00	0.00	0.00	0.00
	Subsidios y Subvenciones	2,280,851.41	1,603,905.52	676,945.89	29.68
	Ayudas Sociales	12,293.48	0.00	12,293.48	100.00
	Pensiones y Jubilaciones	0.00	0.00	0.00	0.00
	Transferencias a Fideicomisos, Mandatos y Contratos Análogos	0.00	0.00	0.00	0.00
	Transferencias a la Seguridad Social	0.00	0.00	0.00	0.00
	Donativos	0.00	0.00	0.00	0.00
	Transferencias al Exterior	0.00	0.00	0.00	0.00
5300	**PARTICIPACIONES Y APORTACIONES**	**0.00**	**0.00**	**0.00**	**0.00**
	Participaciones	0.00	0.00	0.00	0.00
	Aportaciones	0.00	0.00	0.00	0.00
	Convenios	0.00	0.00	0.00	0.00
5400	**INTERESES, COMISIONES Y OTROS GASTOS DE LA DEUDA PÚBLICA**	**0.00**	**1,975.77**	**-1,975.77**	**0.00**
	Intereses de la Deuda Pública	0.00	0.00	0.00	0.00
	Comisiones de la Deuda Pública	0.00	0.00	0.00	0.00
	Gastos de la Deuda Pública	0.00	0.00	0.00	0.00

Cuenta Pública 2019
ESTADO DE ACTIVIDADES COMPARATIVO
(Pesos)

ODAS DE SAN MATEO ATENCO 2041

DEL 1 DE ENERO AL 31 DE DICIEMBRE DE 2019

Cuenta (3)	Concepto (4)	2019 (5)	2018 (5)	Variación (6)	
		Importe	Importe	Importe	%
	Costo por Coberturas	0.00	0.00	0.00	0.00
	Apoyos Financieros	0.00	0.00	0.00	0.00
	Adeudos de Ejercicios Fiscales Anteriores (ADEFAS)	0.00	1,975.77	-1,975.77	0.00
5500	**OTROS GASTOS Y PERDIDAS EXTRAORDINARIAS**	**673,463.09**	**1,018,900.01**	**-345,436.92**	**-51.29**
	Estimaciones, Depreciaciones, Deterioros, Obsolencias y Amortizaciones	673,463.09	1,018,900.01	-345,436.92	-51.29
5600	**INVERSIÓN PÚBLICA**	**831,485.20**	**1,056,685.60**	**-225,200.40**	**-27.08**
	Inversión Pública no Capitalizable	831,485.20	1,056,685.60	-225,200.40	-27.08
5700	**BIENES MUEBLES E INTANGIBLES**	**0.00**	**0.00**	**0.00**	**0.00**
	Bienes Muebles e Intangibles	0.00	0.00	0.00	0.00
	TOTAL GASTOS Y OTRAS PÉRDIDAS	**33,356,766.82**	**30,181,213.89**	**3,175,552.93**	**9.52**
	Resultado del Ejercicio (Ahorro/Desahorro)	**2,674,920.38**	**-2,222,830.15**	**4,897,750.53**	**183.10**

1 No se Incluyen : Utilidades de Intereses . Por regla de presentación se revelan como ingresos financieros

"Bajo protesta de decir verdad declaramos que los Estados Financieros y sus notas, son razonablemente correctos y son responsabilidad del emisor"

DIRECTOR GENERAL
DR. SERGIO MAURICIO SALAZAR JIMENEZ

DIR. DE ADMINISTRACION Y FINANZAS
LIC. IMELDA ARIZMENDI CASTAÑEDA

COMISARIO
LIC. ESMERALDA ALVAREZ RAMIREZ

H. AYUNTAMIENTO CONSTITUCIONAL DE SAN MATEO ATENCO
pdapas
ORGANISMO PÚBLICO DESCENTRALIZADO DE AGUA POTABLE, ALCANTARILLADO Y SANEAMIENTO
2019 - 2021

H. AYUNTAMIENTO CONSTITUCIONAL DE SAN MATEO ATENCO
pdapas
ADMINISTRACIÓN Y FINANZAS OPDAPAS
2019 - 2021

H. AYUNTAMIENTO CONSTITUCIONAL DE SAN MATEO ATENCO
SINDICATURA
2019 - 2021

Cuenta Pública 2019
Estado de Variación en la Hacienda Pública
(Pesos)

ODAS DE SAN MATEO ATENCO 2041

Del 1 de Enero al 31 de Diciembre de 2019

Concepto (3)	Hacienda Pública/ Patrimonio Contribuido (4)	Hacienda Pública/ Patrimonio Generado de Ejercicios Anteriores (5)	Hacienda Pública/ Patrimonio Generado del Ejercicio (6)	Exceso o Insuficiencia en la Actualización de la Hacienda Pública / Patrimonio (7)	Total (8)
Hacienda Pública / Patrimonio Contribuido Neto 2018 (9)	**4,066,718.55**				**4,066,718.55**
Aportaciones	4,066,718.55				**4,066,718.55**
Donaciones de Capital	0.00				**0.00**
Actualización de la Hacienda Pública/Patrimonio	0.00				**0.00**
Hacienda Pública / Patrimonio Generado Neto 2018 (10)		**3,292,912.90**	**-2,222,830.15**		**1,070,082.75**
Resultados del Ejercicio (Ahorro/Desahorro)			-2,222,830.15		**-2,222,830.15**
Resultados de Ejercicios Anteriores		3,292,912.90			**3,292,912.90**
Revalúos		0.00			**0.00**
Reservas		0.00			**0.00**
Rectificaciones de Resultados de Ejercicios Anteriores		0.00			**0.00**
Exceso o Insuficiencia en la Actualización de la Hacienda Pública/Patrimonio Neto 2018 (11)				**0.00**	**0.00**
Resultado por Posición Monetaria				0.00	**0.00**
Resultado por Tenencia de Activos no Monetarios				0.00	**0.00**
Hacienda Pública / Patrimonio Neto Final 2018 (12)	**4,066,718.55**	**3,292,912.90**	**-2,222,830.15**	**0.00**	**5,136,801.30**
Cambios en la Hacienda Pública / Patrimonio Contribuido Neto 2019 (13)	**0.00**				**0.00**
Aportaciones	0.00				**0.00**
Donaciones de Capital	0.00				**0.00**
Actualización de la Hacienda Pública/Patrimonio	0.00				**0.00**
Variaciones de la Hacienda Pública / Patrimonio Generado Neto 2019 (14)		**-2,433,109.15**	**4,897,750.53**		**2,464,641.38**
Resultados del Ejercicio (Ahorro/Desahorro)			2,674,920.38		**2,674,920.38**
Resultados de Ejercicios Anteriores		-2,433,109.15	2,222,830.15		**-210,279.00**
Revalúos			0.00		**0.00**
Reservas			0.00		**0.00**
Rectificaciones de Resultados de Ejercicios Anteriores			0.00		**0.00**
Cambios en el Exceso o Insuficiencia en la Actualización de la Hacienda Pública/Patrimonio Neto 2019 (15)				**0.00**	**0.00**
Resultado por Posición Monetaria				0.00	**0.00**
Resultado por Tenencia de Activos no Monetarios				0.00	**0.00**
Hacienda Pública / Patrimonio Neto Final 2019 (16)	**4,066,718.55**	**859,803.75**	**2,674,920.38**	**0.00**	**7,601,442.68**

"Bajo protesta de decir verdad declaramos que los Estados Financieros y sus notas, son razonablemente correctos y son responsabilidad del emisor"

DIRECTOR GENERAL
DIR. SERGIO MAURICIO SALAZAR JIMENEZ

DIR. DE ADMINISTRACIÓN Y FINANZAS
LIC. IMELDA ARIZMENDI CASTAÑEDA

COMISARIO
LIC. ESMERALDA ALVAREZ RAMIREZ

H. AYUNTAMIENTO CONSTITUCIONAL DE SAN MATEO ATENCO
ORGANISMO PÚBLICO DESCENTRALIZADO DE AGUA POTABLE, ALCANTARILLADO Y SANEAMIENTO
2019 - 2021

H. AYUNTAMIENTO CONSTITUCIONAL DE SAN MATEO ATENCO
ADMINISTRACIÓN Y FINANZAS OPDAPAS

H. AYUNTAMIENTO CONSTITUCIONAL DE SAN MATEO ATENCO
SINDICATURA
- 2021

Cuenta Pública 2019
Estado de Cambios en la Situación Financiera
(Pesos)

ODAS DE SAN MATEO ATENCO 2041

Del 1 de Enero al 31 de Diciembte de 2019

Cuenta (3)	Nombre de la Cuenta (4)	Origen (5)	Aplicación (6)
1000	**Activo**		
1100	**Activo Circulante**	**0.00**	**4,005,323.54**
1110	Efectivo y Equivalentes	0.00	3,746,911.66
1120	Derechos a Recibir Efectivo o Equivalentes	0.00	258,411.88
1130	Derechos a Recibir Bienes o Servicios	0.00	0.00
1140	Inventarios	0.00	0.00
1150	Almacenes	0.00	0.00
1160	Estimación por Perdidas o Deterioro de Activos Circulantes	0.00	0.00
1190	Otros Activos Circulantes	0.00	0.00
1200	**Activo no Circulante**	**673,463.09**	**596,299.79**
1210	Inversiones Financieras a Largo Plazo	0.00	0.00
1220	DERECHOS A RECIBIR EFECTIVO O EQUIVALENTES A LARGO PLAZO	0.00	0.00
1230	Bienes Inmuebles, Infraestructura y Construcciones en Proceso	0.00	0.00
1240	Bienes Muebles	0.00	596,299.79
1250	Activos Intangibles	0.00	0.00
1260	Depreciación, Deterioro y Amortización Acumulada de Bienes	673,463.09	0.00
1270	Activos Diferidos	0.00	0.00
1280	Estimación por Pérdida o Deterioro de Activos no Circulantes	0.00	0.00
1290	Otros Activos no Circulantes	0.00	0.00
2000	**Pasivo**		
2100	**Pasivo Circulante**	**1,463,518.86**	**0.00**
2110	Cuentas por Pagar a Corto Plazo	1,463,518.86	0.00
2120	Documentos por Pagar a Corto Plazo	0.00	0.00
2130	Porción a Corto Plazo de la Deuda Pública a Largo Plazo	0.00	0.00
2140	Títulos y Valores a Corto Plazo	0.00	0.00
2150	Pasivos Diferidos a Corto Plazo	0.00	0.00
2160	Fondos y Bienes de Terceros en Garantía y/o Administración a Corto Plazo	0.00	0.00
2170	Provisiones a Corto Plazo	0.00	0.00
2190	Otros Pasivos a Corto Plazo	0.00	0.00
2200	**Pasivo no Circulante**	**0.00**	**0.00**
2210	Cuentas por Pagar a Largo Plazo	0.00	0.00
2220	Documentos por Pagar a Largo Plazo	0.00	0.00
2230	Deuda Pública a Largo Plazo	0.00	0.00
2240	Pasivos Diferidos a Largo Plazo	0.00	0.00
2250	Fondos y Bienes de Terceros en Garantía y/o Administración a Largo Plazo	0.00	0.00
2260	Provisiones a Largo Plazo	0.00	0.00
3000	**Hacienda Pública / Patrimonio**		

Cuenta Pública 2019
Estado de Cambios en la Situación Financiera
(Pesos)

ODAS DE SAN MATEO ATENCO 2041

Del 1 de Enero al 31 de.Diciembte de 2019

Cuenta (3)	Nombre de la Cuenta (4)	Origen (5)	Aplicación (6)
3100	**Hacienda Pública / Patrimonio Contribuido**	**0.00**	**0.00**
3110	Aportaciones	0.00	0.00
3120	Donaciones de Capital	0.00	0.00
3130	Actualización de la Hacienda Pública/Patrimonio	0.00	0.00
3200	**Hacienda Pública / Patrimonio Generado**	**4,897,750.53**	**2,433,109.15**
3210	Resultados del Ejercicio: (Ahorro/Desahorro)	4,897,750.53	0.00
3220	Resultados de Ejercicios Anteriores	0.00	2,433,109.15
3230	Revalúos	0.00	0.00
3240	Reservas	0.00	0.00
3250	Rectificaciones de Resultados de Ejercicios Anteriores	0.00	0.00
3300	**Exceso o Insuficiencia en la Actualización de la Hacienda Pública / Patrimonio**	**0.00**	**0.00**
3310	Resultado por Posición Monetaria	0.00	0.00
3320	Resultado por Tenencia de Activos no Monetarios	0.00	**0.00**
	Total (7)	**7,034,732.48**	**7,034,732.48**

"Bajo protesta de decir verdad declaramos que los Estados Financieros y sus notas, son razonablemente correctos y son responsabilidad del emisor"

DIRECTOR GENERAL
DR. SERGIO MAURICIO SALAZAR JIMENEZ

DIR. DE ADMINISTRACION Y FINANZAS
LIC. IMELDA ARIZMENDI CASTAÑEDA

COMISARIO
LIC. ESMERALDA ALVAREZ RAMIREZ

H. AYUNTAMIENTO CONSTITUCIONAL DE SAN MATEO ATENCO
pdapas
ORGANISMO PUBLICO DESCENTRALIZADO DE AGUA POTABLE, ALCANTARILLADO Y SANEAMIENTO
2019 - 2021

H. AYUNTAMIENTO CONSTITUCIONAL DE SAN MATEO ATENCO
pdapas
ADMINISTRACIÓN Y FINANZAS OPDAPAS
2019 - 2021

H. AYUNTAMIENTO CONSTITUCIONAL DE SAN MATEO ATENCO
SINDICATURA
2019 - 2021

pdapas

Cuenta Pública 2019
Estado de Flujos de Efectivo
(Pesos)

ODAS DE SAN MATEO ATENCO 2041

Del 1 de Enero al 31 de Diciembre de 2019

Concepto (3)	Importe 2019 (4)	Importe 2018 (4)
Flujos de Efectivo de las Actividades de Operación		
Origen (5)		
Impuestos	**8,073,303.46**	**-7,608,779.57**
Cuotas y Aportaciones de Seguridad Social	-24,452.89	24,452.89
Contribuciones de mejoras		
Derechos		
Productos de Tipo Corriente	7,832,024.89	-7,825,392.79
Aprovechamientos de Tipo Corriente		
Ingresos por Ventas de Bienes y Servicios		
Ingresos no Comprendidos en los Numerales Anteriores Causados en Ejercicios Fiscales	-50,345.00	50,345.00
Anteriores Pendientes de Liquidación o Pago		
Participaciones y Aportaciones		
Transferencias, Asignaciones, Subsidios y Otras Ayudas	347,604.00	
Otros Orígenes de Operación	-31,527.54	141,815.33
Aplicación		
Servicios Personales	**3,175,552.93**	**-1,341,197.86**
Materiales y Suministros	1,483,959.61	233,522.87
Servicios Generales	-707,676.22	28,420.98
Transferencias Internas y Asignaciones al Sector Público	2,282,643.26	1,311,766.24
Transferencias al Resto del Sector Público		
Subsidios y Subvenciones		
Ayudas Sociales	676,945.89	-4,033,184.34
Pensiones y Jubilaciones	12,293.48	
Transferencias a Fideicomisos, Mandatos y Contratos Análogos		
Transferencias a la Seguridad Social		
Donativos		
Transferencias al Exterior		
Participaciones		
Aportaciones		
Convenios		
Otras Aplicaciones de Operación	-572,613.09	1,118,276.39
Flujos Netos de Efectivo por Actividades de Operación	**4,897,750.53**	**-6,267,581.71**
Flujos de Efectivo de Las Actividades de Inversión		
Origen		
Bienes Inmuebles, Infraestructura y Construcciones en Proceso	**673,463.09**	**1,093,275.20**
Bienes Muebles		
Otros Orígenes de Inversión		157,000.00
Aplicación	673,463.09	936,275.20
Bienes Inmuebles, Infraestructura y Construcciones en Proceso	**854,711.67**	**825,896.09**
Bienes Muebles		
Otras Aplicaciones de Inversión	596,299.79	645,533.68
Flujos Netos de Efectivo por Actividades de Inversión	258,411.88	180,362.41
	-181,248.58	**267,379.11**
Flujos de Efectivo de Las Actividades de Financiamiento		
Origen		
Endeudamiento Neto	**1,463,518.86**	**4,870,222.12**
Interno		
Externo		
Otros Orígenes de Financiamiento		
Aplicación	1,463,518.86	4,870,222.12
Servicios de la Deuda	**2,433,109.15**	**4,901.01**
Interno		
Externo		
Otras Aplicaciones de Financiamiento		
Flujos Netos de Efectivo por Actividades de Financiamiento	2,433,109.15	4,901.01
	-969,590.29	**4,865,321.11**

Cuenta Pública 2019
Estado de Flujos de Efectivo
(Pesos)

ODAS DE SAN MATEO ATENCO 2041

Del 1 de Enero al 31 de Diciembre de 2019

Concepto (3)	Importe 2019 (4)	Importe 2018 (4)
Incremento /Disminución Neta en el Efectivo y Equivalentes al Efectivo	3,746,911.66	-1,134,881.49
Efectivo y Equivalentes al Efectivo al Inicio del Ejercicio	1,484,810.18	2,619,691.67
Efectivo y Equivalentes al Efectivo al Final del Ejercicio	5,231,721.84	1,484,810.18

"Bajo protesta de decir verdad declaramos que los Estados Financieros y sus notas, son razonablemente correctos y son responsabilidad del emisor"

DIRECTOR GENERAL
DR. SERGIO MAURICIO SALAZAR JIMENEZ

DIR. DE ADMINISTRACION Y FINANZAS
LIC. IMELDA ARIZMENDI CASTAÑEDA

COMISARIO
LIC. ESMERALDA ALVAREZ RAMIREZ

H. AYUNTAMIENTO CONSTITUCIONAL DE SAN MATEO ATENCO
pdapas
ORGANISMO PÚBLICO DESCENTRALIZADO DE AGUA POTABLE, ALCANTARILLADO Y SANEAMIENTO
2019 - 2021

H. AYUNTAMIENTO CONSTITUCIONAL DE SAN MATEO ATENCO
pdapas
ADMINISTRACIÓN Y FINANZAS OPDAPAS
2019 - 2021

H. AYUNTAMIENTO CONSTITUCIONAL DE SAN MATEO ATENCO
SINDICATURA
2019 - 2021

Cuenta Pública 2019
Estado Analítico del Activo
(Pesos)

ODAS DE SAN MATEO ATENCO 2041 — **DEL 1 DE ENERO AL 31 DE DICIEMBRE DE 2019**

CONCEPTO (3)	Saldo Inicial (4) 1	Cargos del Periodo (5) 2	Abonos del Periodo (6) 3	Saldo Final (7) 4=(1+2-3)	Variación del Periodo (8) 4-1
ACTIVO					
ACTIVO CIRCULANTE	**7,170,576.34**	**81,858,570.71**	**77,853,247.17**	**11,175,899.88**	**4,005,323.54**
Efectivo y Equivalentes	1,484,810.18	79,392,231.67	75,645,320.01	5,231,721.84	3,746,911.66
Derechos a Recibir Efectivo o Equivalentes	5,547,760.39	2,466,339.04	2,207,927.16	5,806,172.27	258,411.88
Derechos a Recibir Bienes o Servicios	0.00	0.00	0.00	0.00	0.00
Inventarios	0.00	0.00	0.00	0.00	0.00
Almacenes	138,005.77	0.00	0.00	138,005.77	0.00
Estimación por Perdidas o Deterioro de Activos Circulantes	0.00	0.00	0.00	0.00	0.00
Otros Activos Circulantes	0.00	0.00	0.00	0.00	0.00
ACTIVO NO CIRCULANTE	**12,796,110.18**	**1,394,814.99**	**1,471,978.29**	**12,718,946.88**	**-77,163.30**
Inversiones Financieras a Largo Plazo	0.00	0.00	0.00	0.00	0.00
Derechos a recibir efectivo o equivalentes a largo plazo	0.00	0.00	0.00	0.00	0.00
Bienes Inmuebles, Infraestructura y Construcciones en Proceso	5,008,478.89	798,515.20	798,515.20	5,008,478.89	0.00
Bienes Muebles	8,644,551.85	596,299.79	0.00	9,240,851.64	596,299.79
Activos Intangibles	0.00	0.00	0.00	0.00	0.00
Depreciación, Deterioro y Amortización Acumulada de Bienes	-880,769.56	0.00	673,463.09	-1,554,232.65	-673,463.09
Activos Diferidos	23,849.00	0.00	0.00	23,849.00	0.00
Estimación por Pérdida o Deterioro de Activos no Circulantes	0.00	0.00	0.00	0.00	0.00
Otros Activos no Circulantes	0.00	0.00	0.00	0.00	0.00
Total del Activo	**19,966,686.52**	**83,253,385.70**	**79,325,225.46**	**23,894,846.76**	**3,928,160.24**

"Bajo protesta de decir verdad declaramos que los Estados Financieros y sus notas, son razonablemente correctos y son responsabilidad del emisor"

DIRECTOR GENERAL
DR. SERGIO MAURICIO SALAZAR JIMENEZ

DIR. DE ADMINISTRACION Y FINANZAS
LIC. IMELDA ARIZMENDI CASTAÑEDA

COMISARIO
LIC. ESMERALDA ALVAREZ RAMIREZ

H. AYUNTAMIENTO CONSTITUCIONAL DE SAN MATEO ATENCO
ORGANISMO PÚBLICO DESCENTRALIZADO DE AGUA POTABLE, ALCANTARILLADO Y SANEAMIENTO
2019 - 2021

H. AYUNTAMIENTO CONSTITUCIONAL DE SAN MATEO ATENCO
ADMINISTRACIÓN Y FINANZAS OPDAPAS
2019 - 2021

H. AYUNTAMIENTO CONSTITUCIONAL DE SAN MATEO ATENCO
SINDICATURA
2019 - 2021

Cuenta Pública 2019
Estado Analítico de la Deuda y Otros Pasivos
(Pesos)

ODAS DE SAN MATEO ATENCO 2041

Del 1 de Enero al 31 de Diciembre de 2019 (2)

Denominación de las Deudas (3)	Moneda de Contratación (4)	Institución o País Acreedor (5)	Saldo Inicial del Período (6)	Saldo Final del Período (7)
Deuda Pública				
Corto Plazo				
Deuda Interna			-	-
Instituciones de Crédito:				
Títulos y Valores				
Arrendamientos Financieros				
Deuda Externa			-	-
Organismos Financieros Internacionales				
Deuda Bilateral				
Títulos y Valores				
Arrendamientos Financieros				
Subtotal Corto Plazo (8)			-	-
Largo Plazo				
Deuda Interna			-	-
Instituciones de Crédito:				
Títulos y Valores				
Arrendamientos Financieros				
Deuda Externa			-	-
Organismos Financieros Internacionales				
Deuda Bilateral				
Títulos y Valores				
Arrendamientos Financieros				
Subtotal Largo Plazo (9)			-	-
Otros Pasivos: (10)			14,829,885.22	16,293,404.08
Servicios Personales por pagar a corto plazo			54,331.13	58,500.98
Proveedores por pagar a corto plazo			118,222.97	118,222.97
Retenciones y contribuciones por pagar a corto plazo			7,702,248.15	8,157,074.04
Otras Cuentas por Pagar a Corto Plazo			3,386,105.35	4,390,628.47
Documentos Comerciales por pagar a largo plazo			3,568,977.62	3,568,977.62
Total Deuda y Otros Pasivos (11)			14,829,885.22	16,293,404.08

"Bajo protesta de decir verdad declaramos que los Estados Financieros y sus notas, son razonablemente correctos y son responsabilidad del emisor"

DIRECTOR GENERAL
DR. SERGIO MAURICIO SALAZAR JIMENEZ

DIR. DE ADMINISTRACION Y FINANZAS
LIC. IMELDA ARZIMENDI CASTAÑEDA

COMISARIO
LIC. ESMERALDA ALVAREZ RAMIREZ

H. AYUNTAMIENTO CONSTITUCIONAL DE SAN MATEO ATENCO
ORGANISMO PÚBLICO DESCENTRALIZADO DE AGUA POTABLE, ALCANTARILLADO Y SANEAMIENTO
2019 - 2021
ADMINISTRACIÓN
SINDICATURA

OPDAPAS DEL MUNICIPIO DE SAN MANTEO ATENCO (2)

Notas a los Estados Financieros

Periodo del 1 de Enero al 31 de Diciembre de 2019 (3)

A) Notas de Desglose

I. Notas al Estado de Situación Financiera

Activo

Efectivo y Equivalentes: Al cierre del Ejercicio la cuenta de efectivo presenta un saldo, el cual se esta evaluando para determinar alguna depuración derivado de que se saldo de ejercicios anteriores

En cuanto a la cuenta de Bancos esta integrada por una cuenta corriente de recursos propios por un impor de $1,555,642.63, una cuenta de inversion con un saldo de $ 2,772,937.78, creada para solventar y resguardar los recursos propios, teniendo un respaldo para alguna urgencia y un recurso federal (PRODDER) por un importe de $346,701.45 del programa Devolución de Derechos. Es importante resaltar que la cuenta de bancos tuvo un incremento respecto al año anterior, primera derivado del cambio de administración principalmente.

Derechos a recibir Efectivo y Equivalentes y Bienes o Servicios a Recibir (5) La variación se debe principalmente a las obligaciones fiscales que se tienen

Cabe mencionar que en el mes de mayo de 2019 este Organismo sufrio un asalto el cual fue reportado a las autoridades competentes, obteniendo un acta del ministerio publico con no. de carpeta de investigación NUC: LER/TOL/LER/054/122454/19/05 describiendo los siguientes faltante, considerandolos por el momento a cargo de los siguientes servidores publicos: Imelda Arizmendi Castañeda (20,000), Veronica Reyes Sandoval (52,201.54) y Victor Manuel Alonso Zepeda (24,595.10)

El saldo de esta cuenta esta representada principalmente de una cuenta de IVA acreditable que se tiene de ejercicios anteriores, reflejando un saldo pendiente de acreditar al cierre del ejercicio 2019

Bienes Disponibles para su Transformación o Consumo (6) Sin variación de un ejercicio a otro y sin movimientos

Este Organismo no realiza ningún proceso de transformación de bienes. En cuanto al consumo, se tiene un almacén fisicamente y durante esta administración se ha comprado material planeado solamente para realizar las diferentes actividades de las areas operativas y dar el servicio adecuado al Municipio y no generar un almacén con material resagado.

Inversiones Financieras (7) No existe variacion de un ejercicio a otro

Bienes Muebles, Inmuebles e Intangibles (8) En el caso de los Bienes Muebles, se da un incremento de un año a otro esto derivado principalmente del mantenimiento que recibieron algunos pozos y se tuvo que realizar cambio de equipo de bombeo en alguno de los pozos.

El activo se encuentra integrado de la siguiente manera:

Cuenta	Importe
1231 TERRENO	1,099,600.00
1235 CONSTRUCCIONES EN PROCESO	449,805.41
1236 CONSTRUCCIONES EN PROCESO EN BIENES PROPIOS	3,459,073.48
1241 MOBILIDARIO Y EQUIPO DE ADMINISTRACION	1,600,236.52
1242 MOBILIARIO Y EQUIPO EDUCACIONAL Y RECREATIVO	37,654.40
1244 VEHICULOS Y EQUIPO DE TRANSPORTE	4,816,317.97
1246 MAQUINARIA Y EQUIPO DIVERSO	2,786,642.75

"Bajo protesta de decir verdad declaramos que los Estados Financieros y sus notas, son razonablemente correctos y son responsabilidad del emisor"

DIRECTOR GENERAL
DR. SERGIO MAURICIO SALAZAR JIMENEZ

DIR. DE ADMINISTRACION Y FINANZAS
LIC. IMELDA ARIZMENDI CASTAÑEDA

COMISARIO
LIC. ESMERALDA ALVAREZ RAMIREZ

H. AYUNTAMIENTO CONSTITUCIONAL DE SAN MATEO ATENCO 2019-2021 SINDICATURA

OPDAPAS DEL MUNICIPIO DE SAN MANTEO ATENCO (2)

Notas a los Estados Financieros

Periodo del 1 de Enero al 31 de Diciembre de 2019 (3)

A) Notas de Desglose

I. Notas al Estado de Situación Financiera

Activo

Depreciación, Deterioro y Amortización Acumulada de Bienes:

Se realiza de manera mensual el registro de la depreciación de los bienes muebles, el método aplicado es de Línea Recta, aplicando de la siguiente manera los porcentajes:

Cuenta	Importe	%Depreciación
1263-1-1 EQUIPO DE COMPUTO	500,845.83	20
1263-1-2 EQUIPO DE OFICINA	51,054.91	3
1263-1-3 EQUIPO DE COMUNICACION	25,620.16	10
1263-1-4 EQUIPO DE TRANSPORTE	707,421.71	10
1263-1-5 MAQYINARIA Y EQUIPO DIVERSO	320,344.95	10

Cabe menciona que la depreciación registrada corresponde a partir del ejercicio 2015, quedando pendiente el registro correspondiente a la depreciación de ejercicios anteriores.

PASIVOS:

CUENTA	IMPORTE
2111 Servicios Personales por Pagar a Corto Plazo	58,500.98
2112 Proveedores por Pagar a Corto Plazo	118,222.97
2117 Retenciones y Contribuciones por Pagar a Corto Plazo	8,157,074.04
2119 Otras Cuentas por Pagar a Corto Plazo	4,390,628.47

En relación con las cuentas 2117 y 2119 que reflejan mayor saldo; de un año a otro en incremento no fue mucho sin embargo son saldos que se traen de ejercicios anteriores de los cuales se tendra qu realizar la depuración correspondiente para poder subsanar dichas cuentas y los estados financieros del ente.

"Bajo protesta de decir verdad declaramos que los Estados Financieros y sus notas, son razonablemente correctos y son responsabilidad del emisor"

DIRECTOR GENERAL
DR. SERGIO MAURICIO SALAZAR JIMENEZ

DIR. DE ADMINISTRACION Y FINANZAS
LIC. IMELDA ARIZMENDI CASTAÑEDA

COMISARIO
LIC. ESMERALDA ALVAREZ RAMIREZ

H. AYUNTAMIENTO CONSTITUCIONAL DE SAN MATEO ATENCO
2019 - 2021
ADMINISTRACIÓN Y FINANZAS OPDAPAS
SINDICATURA

OPDAPAS DEL MUNICIPIO DE SAN MANTEO ATENCO (2)

Notas a los Estados Financieros

Periodo del 1 de Enero al 31 de Diciembre de 2019 (3)

A) Notas de Desglose

II. Notas al Estado de Actividades

Ingresos de Gestión: Lo ingresos se encuentran integrados de acuerdo a lo siguiente:

Cuenta	2018	2019
4110 Impuestos	24,452.89	0
4140 Derechos	27,680,334.30	35,512,359.19
4210 Participaciones, aportaciones, convenio	0	347,604.00
4310 Ingresos Financieros	138,182.49	103,990.06
4390 Otros Ingresos y Beneficios Varios	65,069.06	67,733.95
T O T A L	**27,958,383.74**	**36,031,359.19**

El saldo total de ingresos refleja un incremento importante, derivado de un termino de administración, así como la gran afluencia de usuarios que se presentaron para obtener los beneficios de descuentos que se autorizan durante el primer trimestre del año así como en el mes de noviembre se realizo una campaña del Buen Fin, se trabajo para accesar al programa PRODDER (Programa de Devolución de Derechos) por parte de la Comisión Nacional del Agua, correspondiente al ejercicio 2019

Gastos y Otras Pérdidas; los gastos se encuentran integrados de acuerdo al siguiente detalle:

Capitulo	2018	2019
1000 Servicios Personales	12,768,905.06	14,252,864.67
2000 Materiales y suministros	3,256,090.88	2,548,414.67
3000 Servicios Generales	10,474,751.04	12,757,394.30
4000 Transferencias, asignaciones, ...	1,603,905.52	2,293,144.67
5000 Bienes Muebles, Inmuebles e intangibles	885,997.04	596,299.79
6000 Inversion Publica	1,056,685.60	831,485.20
7000 Inversiones Fiancieras y otras provisiones	0.00	0.00
8000 Participaciones y aportaciones	0.00	0.00
9000 Deuda Publica	0.00	148,104.00
T O T A L	**30,046,335.14**	**33,427,707.52**

"Bajo protesta de decir verdad declaramos que los Estados Financieros y sus notas, son razonablemente correctos y son responsabilidad del emisor"

DIRECTOR GENERAL
DR. SERGIO MAURICIO SALAZAR JIMENEZ

DIR. DE ADMINISTRACION Y FINANZAS
LIC. IMELDA ARIZMENDI CASTAÑEDA

COMISARIO
LIC. ESMERALDA ALVAREZ RAMIREZ

H. AYUNTAMIENTO CONSTITUCIONAL DE SAN MATEO ATENCO
ORGANISMO PÚBLICO DESCENTRALIZADO PARA LA PRESTACIÓN DE SERVICIOS DE AGUA POTABLE, ALCANTARILLADO Y SANEAMIENTO
2019 - 2021

H. AYUNTAMIENTO CONSTITUCIONAL DE SAN MATEO ATENCO
ADMINISTRACION Y FINANZAS OPDAPAS

H. AYUNTAMIENTO CONSTITUCIONAL DE SAN MATEO ATENCO
SINDICATURA
2019 - 2021

OPDAPAS DEL MUNICIPIO DE SAN MANTEO ATENCO (2)

Notas a los Estados Financieros

Periodo del 1 de Enero al 31 de Diciembre de 2019 (3)

A) Notas de Desglose

II. Notas al Estado de Actividades

Gastos y Otras Pérdidas:

El incremento en el capitulo de Servicios Personales respecto al año anterior, se debe al cambio de administracion y por lo tanto se hicieron algunas modificaciones al organigrama, creando algunos departamento que no estaban considerados el año pasado asi como ajustes en los salarios y retención de impuestos de forma general a los trabajadores.

Otra partida que se ve la diferencia de un año a otro en incremento es la de Servicios Generales que se debe principalmente al concepto de Consumo de energia, derivado de que se agrego un pozo (San Nicolas) mas a la cuenta de la Comision Federal de Energia, asi como la reparación y mantenimiento de vehiculos con la finalidad de dar cumplimiento a las necesidades de los usuarios

Respecto a la Deuda Publica se consideraron gastos pendientes por aplicar durante el ejercicio 2018.

III. Notas al Estado de Variación en la Hacienda Pública

En el caso de las Aportaciones no se tuvo variación de un año a otro se conservo la Aportación de 4,066,718.55; en el caso del Resultado del Ejercicio el resultado fue favorable ya que se tuvo un ahorro , derivado de que los ingresos superaron a los Gastos, con un resultado de ahorro de 2,674,920.38; finalmento por lo que se refiere al Resultado de Ejercicios Anteriores se tiene un saldo de 859,803.75 a favor del Organismo,

IV. Notas al Estado de Flujos de Efectivo:

Al cierre del ejercicio 2019 se genero un incremento respecto al año anterior , con motivo de que los ingresos superaron los egresos derivado de las acciones llevadas acabo durante este año, sobre todo en los panes de ahorro del gasto

V. Conciliación entre los Ingresos Presupuestarios y Contables, así como entre los Egresos Presupuestarios y los Gastos Contables

La conciliacion entre los Ingresos y los Egresos durante este ejercicio han sido conciliados mes por mes sin diferencia, se ha trabajado en mejorar la forma de trabajar para detectar diferencias en tiempo y realizar las correcciones oportunas

"Bajo protesta de decir verdad declaramos que los Estados Financieros y sus notas, son razonablemente correctos y son responsabilidad del emisor"

H. AYUNTAMIENTO CONSTITUCIONAL DE SAN MATEO ATENCO

DIRECTOR GENERAL
DR. SERGIO MAURICIO SALAZAR JIMENEZ

ADMINISTRACION Y FINANZAS OPDAPAS

DIR. DE ADMINISTRACION Y FINANZAS
LIC. IMELDA ARIZMENDI CASTAÑEDA

2019 - 2021

SINDICATURA

COMISARIO
LIC. ESMERALDA ALVAREZ RAMIREZ

2019 - 2021

OPDAPAS DEL MUNICIPIO DE SAN MANTEO ATENCO (2)

Notas a los Estados Financieros

Periodo del 1 de Enero al 31 de Diciembre de 2019 (3)

B) Notas de Memoria (Cuentas de Orden)

Cuentas de Orden Contables y Presupuestarias (4)

Contables:

En relación a Valores, emisión de obligaciones, avales y garantías, contratos para inversión mediante Proyectos para Prestación de Servicios PPS y similares; en el peresnte período no se realizó registo alguno por lo no presentan saldo

Juicios: se tuvieron en este ejercicio 2 juicios laborales durante el 2019, sin embargo no se registro en cuentas de orden

Bienes en concesión y en comodato: Se tienen considerados 3 unidades vehiculares, sin embargo no estan registradas en cuentas de orden (2 Vactor propiedad del Ayuntamiento y un sentra propiedad del DIF)

Presupuestarias:

Cuentas de Ingresos: En este ejercicio comparandolo con el anterior fue superior en cuanto a lo recaudado 2018 (27,958,383.74) y 2019 (36,031,687.10) y presupuestado 2018 (36,871,765.05) y 2019 (35,147,905.76), esto debido a la eficacia que se tuvo para la recaudación, trabajando de forma conjunta de manera interna en el organismo como externa con los usuarios y dependencias

Cuentas de Egresos: Para el ejercicio 2019 se ejercio (33,427,707.52) menos de lo recaudado por las acciones de ahorro que se estuvieron aplicando durante el ejercicio, aunado a que se aperturaron algunas areas al organigrama, ya que comparado con el 2018 este ejercicio gasto (30,046,335.14) mas de lo ingresado

"Bajo protesta de decir verdad declaramos que los Estados Financieros y sus notas, son razonablemente correctos y son responsabilidad del emisor"

DIRECTOR GENERAL
DR. SERGIO MAURICIO SALAZAR JIMENEZ

DIR. DE ADMINISTRACION Y FINANZAS
LIC. IMELDA ARIZMENDI CASTAÑEDA

COMISARIO
LIC. ESMERALDA ALVAREZ RAMIREZ

H. AYUNTAMIENTO CONSTITUCIONAL DE SAN MATEO ATENCO
pdapas
ORGANISMO PÚBLICO DESCENTRALIZADO DE AGUA POTABLE, ALCANTARILLADO Y SANEAMIENTO
2019 - 2021

H. AYUNTAMIENTO CONSTITUCIONAL DE SAN MATEO ATENCO
pdapas
ADMINISTRACIÓN Y FINANZAS OPDAPAS
2019 - 2021

H. AYUNTAMIENTO CONSTITUCIONAL DE SAN MATEO ATENCO
SINDICATURA
2019 - 2021

OPDAPAS DEL MUNICIPIO DE SAN MANTEO ATENCO (2)

Notas a los Estados Financieros

Periodo del 1 de Enero al 31 de Diciembre de 2019 (3)

C) Notas de Gestión Administrativa

Introducción (4) Siendo un Organismo Descentralizado la Administración a trabajado para mejorar las condiciones de servicio a los usuarios, así como para los trabajadores

Panorama Económico y Financiero(5) Aunque la situación economica del pais no es la mejor, el Organismo de Agua se encuentra solvente

Autorización e Historia (6) En la gaceta no. 82 del 30 de abril de 1992 se publica la creacion del Organismo

Organización y Objeto Social (7) Este ejercicio fiscal 2019 la estructura organizacional esta compuesta por: un Director General, un Subdirector, un Director de Administracion y Finanzas, un Director de Comercialización , un Director de Obras, un Contralor Interno; así como Jefaturas y personal administrativo y operativo; sus objetivos principales son: Ofrecer a la población los servicios de abasto, alcantarillado sanitario, drenaje pluvial y depuración de aguas residuales con buena calidad y a un precio razonable, Operar, preservar y administrar las fuentes, instalaciones e infraestructura de manera eficiente; garantizar la eficiencia mediante solidez financiera y continuidad institucional; evaluar necesidades de expansión, planear estrategias, prever y encauzar el comportamiento de las demandas para garantizar el abasto.

Bases de Preparación de los Estados Financieros (8) Constitución Política del Estado Libre y Soberano de México,Ley General de Contabilidad Gubernamental, Ley de Fiscalización Superior del Estado de México, Ley Orgánica del Poder Legislativo del Estado Libre y Soberano de México, Código Financiero del Estado de México y Municipios, Reglamento del Poder Legislativo del Estado Libre y Soberano de MéxManual Único deContabilidad Gubernamental para las Dependencias y EntidadesPúblicas del Gobierno y Municipios del Estado de México asi como un siste contrable de apoyo de contabilidad gubernamental (CAI).

Políticas de Contabilidad Significativas (9) Es importante destacar que el modelo de información para la integración de la información es con base a la Armonización Contable (CONAC), en cumplimiento a la Ley General de Contabilidad Gubernamental, asi como dar cumplimiento con el Manual de Contabilidad Gubernamental del 2019; en el periodo las se tuvieron reclasificaciones las cuales fueron minimas debido a que se originaron por errores involuntarios en partidas del gasto en cuentas de balance y presupuestales.

Reporte Analítico del Activo (10) El registro contable de la depreciación tiene como objetivo reconocer la pérdida de valor de un activo que puede originarse por obsolescencia, desgaste o deterioro ordinario, defectos de fabricación, falta de uso, insuficiencia, entre otros. Vehículos 10 %, Vehículos de Seguridad Pública y atención de Urgencias 20%, Equipo de cómputo 20 %, Mobiliario y equipo de oficina 3 %, Edificios 2 %, Maquinaria 10 %,El resto 10 %. En este periodo se realizaron movimientos de alta, siendo la mas relevante de maquinaria en donde se consideraron bombas para mejorar el servicio de los pozos en donde se adquirieron.

Fideicomisos, Mandatos y Contratos Análogos (11) Sin movimientos

Reporte de la Recaudación (12) Los ingresos obtenidos en el presente ejercicio respresentan una recaudación importante, comparandolo con el ejercicio anterior; adicional se obtuvieron ingresos por parte de la Comisión Nacional del Agua, correspondientes a los recursos federales PRODDER (Programa de Devolución de Derechos) 2019

Información sobre la Deuda y el Reporte Analítico de la Deuda (13) Se presenta con los pasivos historicos que se tienen

Calificaciones Otorgadas (14) No estamos calificados

Proceso de Mejora (15) Implementando procedimientos para captación de ingresos

Información por Segmentos (16) La segmentación de la información que integra los Estados Financieros se encuentra concentrada a nivel de los siguientes reportes financieros : Estado de Situación Financiera, Estado de Actividades, Estado de Flujo de Efectivo, Estado de Variación en la Hacienda Pública, EStado de Cambios en la Situación financiera, complementada con los reportes de las cuentas de orden presupuestales de ingresos y egresos.

Eventos Posteriores al Cierre (17) Seguimiento a solicitudes de la poblacion en cuestion de reparaciones o mantenimientos

Partes Relacionadas (18) No existen partes relaciones que pudieran influenciar en la toma de decisiones financieras y operativas de este Organismo

Responsabilidad Sobre la Presentación Razonable de la Información Contable (19) Director de Administración y Finanzas

"Bajo protesta de decir verdad declaramos que los Estados Financieros y sus notas, son razonablemente correctos y son responsabilidad del emisor"

DIRECTOR GENERAL
DR. SERGIO MAURICIO SALAZAR JIMENEZ

DIR. DE ADMINISTRACION Y FINANZAS
LIC. IMELDA ARIZMENDI CASTAÑEDA

COMISARIO
LIC. ESMERALDA ALVAREZ RAMIREZ

H. AYUNTAMIENTO CONSTITUCIONAL DE SAN MATEO ATENCO
ORGANISMO PÚBLICO DESCENTRALIZADO DE AGUA POTABLE, ALCANTARILLADO Y SANEAMIENTO
2019 - 2021

H. AYUNTAMIENTO CONSTITUCIONAL DE SAN MATEO ATENCO
ADMINISTRACIÓN Y FINANZAS OPDAPAS
2019 - 2021

H. AYUNTAMIENTO CONSTITUCIONAL DE SAN MATEO ATENCO
SINDICATURA
2019 - 2021

ODAS DE SAN MATEO ATENCO 2041

Estado de Situación Financiera Detallado - LDF

Al 31 de diciembre de 2018 y al 31 de diciembre de 2019 (b)

(Pesos)

Concepto (c)	31 de diciembre de 2019 (d)	31 de diciembre de 2018 (e)	Concepto (c)	31 de diciembre de 2019 (d)	31 de diciembre de 2018 (e)
ACTIVO			**PASIVO**		
Activo Circulante			**Pasivo Circulante**		
a. Efectivo y Equivalentes (a=a1+a2+a3+a4+a5+a6+a7)	**5,231,721.84**	**1,484,810.18**	a. Cuentas por Pagar a Corto Plazo (a=a1+a2+a3+a4+a5+a6+a7+a8+a9)	**12,724,426.46**	**11,260,907.60**
a1) Efectivo	402,842.66	1,665,306.29	a1) Servicios Personales por Pagar a Corto Plazo	58,500.98	54,331.13
a2) Bancos/Tesorería	4,828,879.18	-180,496.11	a2) Proveedores por Pagar a Corto Plazo	118,222.97	118,222.97
a3) Bancos/Dependencias y Otros	0.00	0.00	a3) Contratistas por Obras Públicas por Pagar a Corto Plazo	0.00	0.00
a4) Inversiones Temporales (Hasta 3 meses)	0.00	0.00	a4) Participaciones y Aportaciones por Pagar a Corto Plazo	0.00	0.00
a5) Fondos con Afectación Específica	0.00	0.00	a5) Transferencias Otorgadas por Pagar a Corto Plazo	0.00	0.00
a6) Depósitos de Fondos de Terceros en Garantía y/o Administración	0.00	0.00	a6) Intereses, Comisiones y Otros Gastos de la Deuda Pública por Pagar a Corto Plazo	0.00	0.00
a7) Otros Efectivos y Equivalentes	0.00	0.00	a7) Retenciones y Contribuciones por Pagar a Corto Plazo	8,157,074.04	7,702,248.15
b. Derechos a Recibir Efectivo o Equivalentes (b=b1+b2+b3+b4+b5+b6+b7)	**5,806,172.27**	**5,547,760.39**	a8) Devoluciones de la Ley de Ingresos por Pagar a Corto Plazo	0.00	0.00
b1) Inversiones Financieras de Corto Plazo	0.00	0.00	a9) Otras Cuentas por Pagar a Corto Plazo	4,390,628.47	3,386,105.35
b2) Cuentas por Cobrar a Corto Plazo	0.00	0.00	b. Documentos por Pagar a Corto Plazo (b=b1+b2+b3)	**0.00**	**0.00**
b3) Deudores Diversos por Cobrar a Corto Plazo	136,452.35	4,591.36	b1) Documentos Comerciales por Pagar a Corto Plazo	0.00	0.00
b4) Ingresos por Recuperar a Corto Plazo	0.00	0.00	b2) Documentos con Contratistas por Obras Públicas por Pagar a Corto Plazo	0.00	0.00
b5) Deudores por Anticipos de la Tesorería a Corto Plazo	0.00	0.00	b3) Otros Documentos por Pagar a Corto Plazo	0.00	0.00
b6) Préstamos Otorgados a Corto Plazo	0.00	0.00	c. Porción a Corto Plazo de la Deuda Pública a Largo Plazo (c=c1+c2)	**0.00**	**0.00**
b7) Otros Derechos a Recibir Efectivo o Equivalentes a Corto Plazo	5,669,719.92	5,543,169.03	c1) Porción a Corto Plazo de la Deuda Pública	0.00	0.00
c. Derechos a Recibir Bienes o Servicios (c=c1+c2+c3+c4+c5)	**0.00**	**0.00**	c2) Porción a Corto Plazo de Arrendamiento Financiero	0.00	0.00
c1) Anticipo a Proveedores por Adquisición de Bienes y Prestación de Servicios a Corto Plazo	0.00	0.00	d. Títulos y Valores a Corto Plazo	**0.00**	**0.00**
c2) Anticipo a Proveedores por Adquisición de Bienes Inmuebles y Muebles a Corto Plazo	0.00	0.00	e. Pasivos Diferidos a Corto Plazo (e=e1+e2+e3)	**0.00**	**0.00**
c3) Anticipo a Proveedores por Adquisición de Bienes Intangibles a Corto Plazo	0.00	0.00	e1) Ingresos Cobrados por Adelantado a Corto Plazo	0.00	0.00
c4) Anticipo a Contratistas por Obras Públicas a Corto Plazo	0.00	0.00	e2) Intereses Cobrados por Adelantado a Corto Plazo	0.00	0.00
c5) Otros Derechos a Recibir Bienes o Servicios a Corto Plazo	0.00	0.00	e3) Otros Pasivos Diferidos a Corto Plazo	0.00	0.00
d. Inventarios (d=d1+d2+d3+d4+d5)	**0.00**	**0.00**	f. Fondos y Bienes de Terceros en Garantía y/o Administración a Corto Plazo (f=f1+f2+f3+f4+f5+f6)	**0.00**	**0.00**
d1) Inventario de Mercancías para Venta	0.00	0.00	f1) Fondos en Garantía a Corto Plazo	0.00	0.00
d2) Inventario de Mercancías Terminadas	0.00	0.00	f2) Fondos en Administración a Corto Plazo	0.00	0.00
d3) Inventario de Mercancías en Proceso de Elaboración	0.00	0.00	f3) Fondos Contingentes a Corto Plazo	0.00	0.00
d4) Inventario de Materias Primas, Materiales y Suministros para Producción	0.00	0.00	f4) Fondos de Fideicomisos, Mandatos y Contratos Análogos a Corto Plazo	0.00	0.00
d5) Bienes en Tránsito	0.00	0.00	f5) Otros Fondos de Terceros en Garantía y/o Administración a Corto Plazo	0.00	0.00
e. Almacenes	**138,005.77**	**138,005.77**	f6) Valores y Bienes en Garantía a Corto Plazo	0.00	0.00
f. Estimación por Pérdida o Deterioro de Activos Circulantes (f=f1+f2)	**0.00**	**0.00**	g. Provisiones a Corto Plazo (g=g1+g2+g3)	**0.00**	**0.00**
f1) Estimaciones para Cuentas Incobrables por Derechos a Recibir Efectivo o Equivalentes	0.00	0.00	g1) Provisión para Demandas y Juicios a Corto Plazo	0.00	0.00
f2) Estimación por Deterioro de Inventarios	0.00	0.00	g2) Provisión para Contingencias a Corto Plazo	0.00	0.00
g. Otros Activos Circulantes (g=g1+g2+g3+g4)	**0.00**	**0.00**	g3) Otras Provisiones a Corto Plazo	0.00	0.00
g1) Valores en Garantía	0.00	0.00	h. Otros Pasivos a Corto Plazo (h=h1+h2+h3)	**0.00**	**0.00**
g2) Bienes en Garantía (excluye depósitos de fondos)	0.00	0.00	h1) Ingresos por Clasificar	0.00	0.00
g3) Bienes Derivados de Embargos, Decomisos, Aseguramientos y Dación en Pago	0.00	0.00	h2) Recaudación por Participar	0.00	0.00
g4) Adquisición con Fondos de Terceros	0.00	0.00	h3) Otros Pasivos Circulantes	0.00	0.00
IA. Total de Activos Circulantes (IA = a + b + c + d + e + f + g)	**11,175,899.88**	**7,170,576.34**	**IIA. Total de Pasivos Circulantes (IIA = a + b + c + d + e + f + g + h)**	**12,724,426.46**	**11,260,907.60**

ODAS DE SAN MATEO ATENCO 2041

Estado de Situación Financiera Detallado - LDF

Al 31 de diciembre de 2018 y al 31 de diciembre de 2019 (b)

(Pesos)

Concepto (c)	31 de diciembre de 2019 (d)	31 de diciembre de 2018 (e)
Activo No Circulante		
a. Inversiones Financieras a Largo Plazo	0.00	0.00
b. Derechos a Recibir Efectivo o Equivalentes a Largo Plazo	0.00	0.00
c. Bienes Inmuebles, Infraestructura y Construcciones en Proceso	5,008,478.89	5,008,478.89
d. Bienes Muebles	9,240,851.64	8,644,551.85
e. Activos Intangibles	0.00	0.00
f. Depreciación, Deterioro y Amortización Acumulada de Bienes	-1,554,232.65	-880,769.56
g. Activos Diferidos	23,849.00	23,849.00
h. Estimación por Pérdida o Deterioro de Activos no Circulantes	0.00	0.00
i. Otros Activos no Circulantes	0.00	0.00
IB. Total de Activos No Circulantes (IB = a + b + c + d + e + f + g + h + i)	**12,718,946.88**	**12,796,110.18**
I. Total del Activo (I = IA + IB)	**23,894,846.76**	**19,966,686.52**

Concepto (c)	31 de diciembre de 2019 (d)	31 de diciembre de 2018 (e)
Pasivo No Circulante		
a. Cuentas por Pagar a Largo Plazo	0.00	0.00
b. Documentos por Pagar a Largo Plazo	3,568,977.62	3,568,977.62
c. Deuda Pública a Largo Plazo	0.00	0.00
d. Pasivos Diferidos a Largo Plazo	0.00	0.00
e. Fondos y Bienes de Terceros en Garantía y/o en Administración a Largo Plazo	0.00	0.00
f. Provisiones a Largo Plazo	0.00	0.00
IIB. Total de Pasivos No Circulantes (IIB = a + b + c + d + e + f)	**3,568,977.62**	**3,568,977.62**
II. Total del Pasivo (II = IIA + IIB)	**16,293,404.08**	**14,829,885.22**
HACIENDA PÚBLICA/PATRIMONIO		
IIIA. Hacienda Pública/Patrimonio Contribuido (IIIA = a + b + c)	**4,066,718.55**	**4,066,718.55**
a. Aportaciones	4,066,718.55	4,066,718.55
b. Donaciones de Capital	0.00	0.00
c. Actualización de la Hacienda Pública/Patrimonio	0.00	0.00
IIIB. Hacienda Pública/Patrimonio Generado (IIIB = a + b + c + d + e)	**3,534,724.13**	**1,070,082.75**
a. Resultados del Ejercicio (Ahorro/ Desahorro)	2,674,920.38	-2,222,830.15
b. Resultados de Ejercicios Anteriores	859,803.75	3,292,912.90
c. Revalúos	0.00	0.00
d. Reservas	0.00	0.00
e. Rectificaciones de Resultados de Ejercicios Anteriores	0.00	0.00
IIIC. Exceso o Insuficiencia en la Actualización de la Hacienda Pública/Patrimonio (IIIC=a+b)	**0.00**	**0.00**
a. Resultado por Posición Monetaria	0.00	0.00
b. Resultado por Tenencia de Activos no Monetarios	0.00	0.00
III. Total Hacienda Pública/Patrimonio (III = IIIA + IIIB + IIIC)	**7,601,442.68**	**5,136,801.30**
IV. Total del Pasivo y Hacienda Pública/Patrimonio (IV = II + III)	**23,894,846.76**	**19,966,686.52**

"Bajo protesta de decir verdad declaramos que los Estados Financieros y sus notas, son razonablemente correctos y son responsabilidad del emisor"

DIRECTOR GENERAL
DR. SERGIO MAURICIO SALAZAR JIMENEZ

DIR. DE ADMINISTRACION Y FINANZAS
LIC. IMELDA ARIZMENDI CASTAÑEDA

COMISARIO
LIC. ESMERALDA ALVAREZ RAMIREZ

H. AYUNTAMIENTO CONSTITUCIONAL DE SAN MATEO ATENCO
2019 - 2021

H. AYUNTAMIENTO CONSTITUCIONAL DE SAN MATEO ATENCO
ADMINISTRACIÓN Y FINANZAS OPDAPAS
2019 - 2021

H. AYUNTAMIENTO CONSTITUCIONAL DE SAN MATEO ATENCO
SINDICATURA
2019 - 2021

Formato 2 Informe Analítico de la Deuda Pública y Otros Pasivos - LDF

ODAS DE SAN MATEO ATENCO 2041

Informe Analítico de la Deuda Pública y Otros Pasivos - LDF

Del 1 de enero al 31 de diciembre de 2019 (b)

(Pesos)

Denominación de la Deuda Pública y Otros Pasivos (c)	Saldo al 31 de diciembre de 2018 (d)	Disposiciones del Periodo (e)	Amortizaciones del Periodo (f)	Revaluaciones, Reclasificaciones y Otros Ajustes (g)	Saldo Final del Periodo (h) h=d+e-f+g	Pago de Intereses del Periodo (i)	Pago de Comisiones y demás costos asociados durante el Periodo (j)
1. Deuda Pública (1=A+B)	**0.00**	**0.00**	**0.00**	**0.00**	**0.00**	**0.00**	**0.00**
A. Corto Plazo (A=a1+a2+a3)	**0.00**	**0.00**	**0.00**	**0.00**	**0.00**	**0.00**	**0.00**
a1) Instituciones de Crédito	0.00	0.00	0.00	0.00	0.00	0.00	0.00
a2) Títulos y Valores	0.00	0.00	0.00	0.00	0.00	0.00	0.00
a3) Arrendamientos Financieros	0.00	0.00	0.00	0.00	0.00	0.00	0.00
B. Largo Plazo (B=b1+b2+b3)	**0.00**	**0.00**	**0.00**	**0.00**	**0.00**	**0.00**	**0.00**
b1) Instituciones de Crédito	0.00	0.00	0.00	0.00	0.00	0.00	0.00
b2) Títulos y Valores	0.00	0.00	0.00	0.00	0.00	0.00	0.00
b3) Arrendamientos Financieros	0.00	0.00	0.00	0.00	0.00	0.00	0.00
2. Otros Pasivos	**14,829,885.22**	**1,463,518.86**	**0.00**	**0.00**	16,293,404.08	**0.00**	**0.00**
3. Total de la Deuda Pública y Otros Pasivos (3=1+2)	**14,829,885.22**	**1,463,518.86**	**0.00**	**0.00**	**16,293,404.08**	**0.00**	**0.00**
4. Deuda Contingente *1 (informativo)	**0.00**	**0.00**	**0.00**	**0.00**	**0.00**	**0.00**	**0.00**
A. Deuda Contingente 1					0.00		
B. Deuda Contingente 2					0.00		
C. Deuda Contingente XX					0.00		
5. Valor de Instrumentos Bono Cupón Cero *2 (Informativo)	**0.00**	**0.00**	**0.00**	**0.00**	**0.00**	**0.00**	**0.00**
A. Instrumento Bono Cupón Cero 1					0.00		
B. Instrumento Bono Cupón Cero 2					0.00		
C. Instrumento Bono Cupón Cero XX					0.00		

*1 Se refiere a cualquier Financiamiento sin fuente o garantía de pago definida, que sea asumida de manera solidaria o subsidiaria por las Entidades Federativas con sus Municipios, organismos descentralizados y empresas de participación estatal mayoritaria y fideicomisos, locales o municipales, y por los Municipios con sus respectivos organismos descentralizados y empresas de participación municipal mayoritaria.

*2 Se refiere al valor del Bono Cupón Cero que respalda el pago de los créditos asociados al mismo (Activo).

Obligaciones a Corto Plazo (k)	Monto Contratado (l)	Plazo Pactado (m)	Tasa de Interés (n)	Comisiones y Costos Relacionados (o)	Tasa Efectiva (p)
6. Obligaciones a Corto Plazo (Informativo)	-			-	
A. Crédito 1					
B. Crédito 2					
C. Crédito XX					

"Bajo protesta de decir verdad declaramos que los Estados Financieros y sus notas, son razonablemente correctos y son responsabilidad del emisor"

DIRECTOR GENERAL
DR. SERGIO MAURICIO SALAZAR JIMENEZ

DIR. DE ADMINISTRACION Y FINANZAS
LIC. ITMELDA ARIZMENDI CASTAÑEDA

COMISARIO
LIC. ESMERALDA ALVAREZ RAMIREZ

H. AYUNTAMIENTO CONSTITUCIONAL DE SAN MATEO ATENCO
2019 - 2021

Formato 3 Informe Analítico de Obligaciones Diferentes de Financiamientos LDF

ODAS DE SAN MATEO ATENCO 2041

Informe Analítico de Obligaciones Diferentes de Financiamientos LDF

Del 1 de enero al 31 de diciembre de 2019 (b)

(Pesos)

Denominación de las Obligaciones Diferentes de Financiamiento (c)	Fecha del Contrato (d)	Fecha de inicio de operación del proyecto (e)	Fecha de vencimiento (f)	Monto de la inversión pactado (g)	Plazo pactado (h)	Monto promedio mensual del pago de la contraprestación (i)	Monto promedio mensual del pago de la contraprestación correspondiente al pago de inversión (j)	Monto pagado de la inversión al 31 de diciembre de 2019 (k)	Monto pagado de la inversión actualizado al 31 de diciembre de 2019 (l)	Saldo pendiente por pagar de la inversión al 31 de diciembre de 2019 (m = g - l)
A. Asociaciones Público Privadas (APP's)				-		-	-	-	-	-
a) APP 1										-
b) APP 2										-
c) APP 3										-
d) APP XX										-
B. Otros Instrumentos (B=a+b+c+d)								-	-	-
a) Otro Instrumento 1										-
b) Otro Instrumento 2										-
c) Otro Instrumento 3										-
d) Otro Instrumento XX										-
C. Total de Obligaciones Diferentes de Financiamiento (C=A+B)				-		-	-	-	-	-

SIN MOVIMIENTOS

"Bajo protesta de decir verdad declaramos que los Estados Financieros y sus notas, son razonablemente correctos y son responsabilidad del emisor"

DIRECTOR GENERAL
DR. SERGIO MAURICIO SALAZAR JIMENEZ

DIR. DE ADMINISTRACION Y FINANZAS
LIC. IMELDA ARIZMENDI CASTAÑEDA

COMISARIO
LIC. ESMERALDA ALVAREZ RAMIREZ

H. AYUNTAMIENTO CONSTITUCIONAL DE SAN MATEO ATENCO
pdapas
ORGANISMO PÚBLICO DESCENTRALIZADO DE AGUA POTABLE, ALCANTARILLADO Y SANEAMIENTO
2019 - 2021

H. AYUNTAMIENTO CONSTITUCIONAL DE SAN MATEO ATENCO
pdapas
ADMINISTRACIÓN Y FINANZAS OPDAPAS
2019 - 2021

H. AYUNTAMIENTO CONSTITUCIONAL DE SAN MATEO ATENCO
SINDICATURA
2019 - 2021

ANEXO 3

"GUÍA DE CUMPLIMIENTO DE LA LEY DE DISCIPLINA FINANCIERA DE LAS ENTIDADES FEDERATIVAS Y LOS MUNICIPIOS"

OPDAPAS DEL MUNICIPIO DE SAN MATEO ATENCO
Guía de Cumplimiento de la Ley de Disciplina Financiera de las Entidades Federativas y Municipios
Del 1 de enero al 31 de diciembre de 2019 (b)

Indicadores de Observancia (c)	Implementación				Resultado		Fundamento (h)	Comentarios (i)
	SI		NO					
		Mecanismo de Verificación (d)		Fecha estimada de cumplimiento	Monto o valor (f)	Unidad (pesos/porcentaje) (g)		
INDICADORES PRESUPUESTARIOS								
A. INDICADORES CUANTITATIVOS								
1 Balance Presupuestario Sostenible (j)								
a. Propuesto	NA	Iniciativa de Ley de Ingresos y Proyecto de Presupuesto de Egresos			-	pesos	Art. 6 y 19 de la LDF	
b. Aprobado	SI	Ley de Ingresos y Presupuesto de Egresos	http://www.opdapassma.gob.mx/transparencia.html	Antes del 15 de febrero de 2019	-	pesos	Art. 6 y 19 de la LDF	Presupuesto aprobado 2019 Ingresos como Egresos 35,147,905.76
c. Ejercido	SI	Cuenta Pública / Formato 4 LDF	http://www.opdapassma.gob.mx/transparencia.html	31/12/2019	2,603,979.68	pesos	Art. 6 y 19 de la LDF	Ejercido 2019; Ingresos 36,031,687.20; Egresos 33,427,707.52
2 Balance Presupuestario de Recursos Disponibles Sostenible (k)								
a. Propuesto	NA	Iniciativa de Ley de Ingresos y Proyecto de Presupuesto de Egresos				pesos	Art. 6 y 19 de la LDF	
b. Aprobado	SI	Ley de Ingresos y Presupuesto de Egresos	http://www.opdapassma.gob.mx/transparencia.html	Antes del 15 de febrero de 2019	-	pesos	Art. 6 y 19 de la LDF	Presupuesto aprobado 2019 Ingresos como Egresos 35,147,905.76
c. Ejercido	SI	Cuenta Pública / Formato 4 LDF	http://www.opdapassma.gob.mx/transparencia.html	31/12/2019	2,256,375.68	pesos	Art. 6 y 19 de la LDF	Ejercido 2019; Ingresos 36,031,687.20; Egresos 33,427,707.52
3 Financiamiento Neto dentro del Techo de Financiamiento Neto (l)								
a. Propuesto	NA	Iniciativa de Ley de Ingresos		31/12/2019	-	pesos	Art. 6, 19 y 46 de la LDF	
b. Aprobado	NA	Ley de Ingresos		31/12/2019	-	pesos	Art. 6, 19 y 46 de la LDF	Presupuesto aprobado 2019 Ingresos como
c. Ejercido	NA	Cuenta Pública / Formato 4 LDF		31/12/2019	-	pesos	Art. 6, 19 y 46 de la LDF	Ejercido 2019; Ingresos 36,031,687.20; Egresos 33,427,707.52
4 Recursos destinados a la atención de desastres naturales								
a. Asignación al fideicomiso para desastres naturales (m)								
a.1 Aprobado	NA	Reporte Trim. Formato 6 a)		31/12/2019	-	pesos	Art. 9 de la LDF	
a.2 Pagado	NA	Cuenta Pública / Formato 6 a)		31/12/2019	-	pesos	Art. 9 de la LDF	
b. Aportación promedio realizada por la Entidad Federativa durante los 5 ejercicios previos, para infraestructura dañada por desastres naturales (n)	NA	Autorizaciones de recursos aprobados por el FONDEN		31/12/2019		pesos	Art. 9 de la LDF	
c. Saldo del fideicomiso para desastres naturales (o)	NA	Cuenta Pública / Auxiliar de Cuentas		31/12/2019		pesos	Art. 9 de la LDF	
d. Costo promedio de los últimos 5 ejercicios de la reconstrucción de infraestructura dañada por desastres naturales (p)	NA	Autorizaciones de recursos aprobados por el FONDEN		31/12/2019		pesos	Art. 9 de la LDF	
5 Techo para servicios personales (q)								
a. Asignación en el Presupuesto de Egresos	SI	Reporte Trim. Formato 6 d)	http://www.opdapassma.gob.mx/transparencia.html	31/12/2019	16,503,525.79	pesos	Art. 10 y 21 de la LDF	
b. Ejercido	SI	Reporte Trim. Formato 6 d)	http://www.opdapassma.gob.mx/transparencia.html	31/12/2019	14,252,864.67	pesos	Art. 13 fracc. V y 21 de la LDF	
6 Previsiones de gasto para compromisos de pago derivados de APPs (r)								
a. Asignación en el Presupuesto de Egresos	NA	Presupuesto de Egresos		31/12/2019		pesos	Art. 11 y 21 de la LDF	

ANEXO 3

"GUÍA DE CUMPLIMIENTO DE LA LEY DE DISCIPLINA FINANCIERA DE LAS ENTIDADES FEDERATIVAS Y LOS MUNICIPIOS"

OPDAPAS DEL MUNICIPIO DE SAN MATEO ATENCO
Guía de Cumplimiento de la Ley de Disciplina Financiera de las Entidades Federativas y Municipios
Del 1 de enero al 31 de diciembre de 2019 (b)

Indicadores de Observancia (c)	Implementación				Resultado		Fundamento (h)	Comentarios (i)
	SI		NO					
		Mecanismo de Verificación (d)		Fecha estimada de cumplimiento	Monto o valor (f)	Unidad (pesos/porcentaje) (g)		
7 Techo de ADEFAS para el ejercicio fiscal (s)								
a. *Propuesto*	NA	Proyecto de Presupuesto de Egresos		31/12/2019		pesos	Art. 12 y 20 de la LDF	
b. *Aprobado*	SI	Reporte Trim. Formato 6 a)	http://www.opdapassma.go	31/12/2019	549,768.99	pesos	Art. 12 y 20 de la LDF	
c. *Ejercido*	SI	Cuenta Pública / Formato 6 a)	http://www.opdapassma.gob.mx/transparencia.html	31/12/2019	148,104.00	pesos	Art. 12 y 20 de la LDF	
B. INDICADORES CUALITATIVOS								
1 Iniciativa de Ley de Ingresos y Proyecto de Presupuesto de Egresos								
a. *Objetivos anuales, estrategias y metas para el ejercicio fiscal (t)*	SI	Iniciativa de Ley de Ingresos y Proyecto de Presupuesto de Egresos	http://www.opdapassma.gob.mx/transparencia.html	31/12/2019			Art. 5 y 18 de la LDF	
b. *Proyecciones de ejercicios posteriores (u)*	SI	Iniciativa de Ley de Ingresos y Proyecto de Presupuesto de Egresos Egresos / Formatos 7 a) y b)	http://www.opdapassma.gob.mx/transparencia.html	31/12/2019			Art. 5 y 18 de la LDF	
c. *Descripción de riesgos relevantes y propuestas de acción para enfrentarlos (v)*	SI	Iniciativa de Ley de Ingresos y Proyecto de Presupuesto de Egresos		31/12/2019			Art. 5 y 18 de la LDF	
d. *Resultados de ejercicios fiscales anteriores y el ejercicio fiscal en cuestión(w)*	NA	Iniciativa de Ley de Ingresos y Proyecto de Presupuesto de Egresos / Formatos 7 c) y d)		31/12/2019			Art. 5 y 18 de la LDF	
e. *Estudio actuarial de las pensiones de sus trabajadores (x)*	NA	Proyecto de Presupuesto de Egresos / Formato 8		31/12/2019			Art. 5 y 18 de la LDF	
2 Balance Presupuestario de Recursos Disponibles, en caso de ser negativo								
a. *Razones excepcionales que justifican el Balance Presupuestario de Recursos Disponibles negativo (y)*	NA	Iniciativa de Ley de Ingresos o Proyecto de Presupuesto de Egresos		31/12/2019			Art. 6 y 19 de la LDF	
b. *Fuente de recursos para cubrir el Balance Presupuestario de Recursos Disponibles negativo (z)*	NA	Iniciativa de Ley de Ingresos o Proyecto de Presupuesto de Egresos Egresos		31/12/2019			Art. 6 y 19 de la LDF	
c. *Número de ejercicios fiscales y acciones necesarias para cubrir el Balance Presupuestario de Recursos Disponibles negativo (aa)*	NA	Iniciativa de Ley de Ingresos o Proyecto de Presupuesto de Egresos		31/12/2019			Art. 6 y 19 de la LDF	
d. *Informes Trimestrales sobre el avance de las acciones para recuperar el Balance Presupuestario de Recursos Disponibles (bb)*	NA	Reporte Trim. y Cuenta Pública		31/12/2019			Art. 6 y 19 de la LDF	
3 Servicios Personales								
a. *Remuneraciones de los servidores públicos (cc)*	SI	Proyecto de Presupuesto	http://www.opdapassma.gob.mx/transparencia.html	31/12/2019			Art. 10 y 21 de la LDF	
b. *Previsiones salariales y económicas para cubrir incrementos salariales, creación de plazas y otros (dd)*	SI	Proyecto de Presupuesto	http://www.opdapassma.gob.mx/transparencia.html	31/12/2019			Art. 10 y 21 de la LDF	
INDICADORES DEL EJERCICIO PRESUPUESTARIO								
A. INDICADORES CUANTITATIVOS								
1 Ingresos Excedentes derivados de Ingresos de Libre Disposición								
a. *Monto de Ingresos Excedentes derivados de ILD (ee)*	SI	Cuenta Pública / Formato 5	http://www.opdapassma.go	31/12/2019	35,512,359.19	pesos	Art. 14 y 21 de la LDF	
b. *Monto de Ingresos Excedentes derivados de ILD destinados al fin del A.14, fracción I de la LDF (ff)*	NA	Cuenta Pública				pesos	Art. 14 y 21 de la LDF	

ANEXO 3

"GUÍA DE CUMPLIMIENTO DE LA LEY DE DISCIPLINA FINANCIERA DE LAS ENTIDADES FEDERATIVAS Y LOS MUNICIPIOS"

OPDAPAS DEL MUNICIPIO DE SAN MATEO ATENCO
Guía de Cumplimiento de la Ley de Disciplina Financiera de las Entidades Federativas y Municipios
Del 1 de enero al 31 de diciembre de 2019 (b)

Indicadores de Observancia (c)	Implementación				Resultado		Fundamento (h)	Comentarios (i)
	SI		NO					
		Mecanismo de Verificación (d)		Fecha estimada de cumplimiento	Monto o valor (f)	Unidad (pesos/porcentaje) (g)		
c. *Monto de Ingresos Excedentes derivados de ILD destinados al fin del A.14, fracción II, a) de la LDF (gg)*	SI	Cuenta Pública	http://www.opdapassma.gob.mx/transparencia.html	31/12/2019	2,603,979.68	pesos	Art. 14 y 21 de la LDF	
d. *Monto de Ingresos Excedentes derivados de ILD destinados al fin del A.14, fracción II, b) de la LDF (hh)*	NA	Cuenta Pública				pesos	Art. 14 y 21 de la LDF	
e. *Monto de Ingresos Excedentes derivados de ILD destinados al fin del artículo noveno transitorio de la LDF (ii)*	NA					pesos	Art. Noveno Transitorio de la LDF	
B. INDICADORES CUALITATIVOS								
1 **Análisis Costo-Beneficio para programas o proyectos de inversión mayores a 10 millones de UDIS (jj)**	NA	Página de internet de la Secretaría de Finanzas o Tesorería Municipal					Art. 13 frac. III y 21 de la LDF	
2 **Análisis de conveniencia y análisis de transferencia de riesgos de los proyectos APPs (kk)**	NA	Página de internet de la Secretaría de Finanzas o Tesorería Municipal					Art. 13 frac. III y 21 de la LDF	
3 **Identificación de población objetivo, destino y temporalidad de subsidios (ll)**	NA	Página de internet de la Secretaría de Finanzas o Tesorería Municipal					Art. 13 frac. VII y 21 de la LDF	
INDICADORES DE DEUDA PÚBLICA								
A. INDICADORES CUANTITATIVOS								
1 **Obligaciones a Corto Plazo**								
a. *Límite de Obligaciones a Corto Plazo (mm)*	NA					pesos	Art. 30 frac. I de la LDF	
b. *Obligaciones a Corto Plazo (nn)*	SI			31/12/2019	12,724,426.46	pesos	Art. 30 frac. I de la LDF	

DIRECTOR GENERAL
DR. SERGIO MAURICIO SALAZAR JIMENEZ

H. AYUNTAMIENTO CONSTITUCIONAL DE SAN MATEO ATENCO
ORGANISMO PÚBLICO DESCENTRALIZADO DE AGUA POTABLE, ALCANTARILLADO Y SANEAMIENTO
2019 - 2021

DIR. DE ADMINISTRACIÓN Y FINANZAS
LIC. IMELDA ARIZMENDI CASTAÑEDA

H. AYUNTAMIENTO CONSTITUCIONAL DE SAN MATEO ATENCO
ADMINISTRACIÓN Y FINANZAS OPDAPAS
2019 - 2021

COMISARIO
LIC. ESMERALDA ALVAREZ RAMIREZ

H. AYUNTAMIENTO CONSTITUCIONAL DE SAN MATEO ATENCO
SINDICATURA
2019 - 2021

SAN MATEO ATENCO 2041

ESTADO ANALITICO DEL EJERCICIO DEL PRESUPUESTO DE EGRESOS DETALLADO - LDF

CLASIFICACION DE SERVICIOS PERSONALES POR CATEGORIA

DEL 1 DE ENERO AL 31 DE DICIEMBRE DE 2019

(P E S O S)

CONCEPTO (c)	APROBADO (d)	EGRESOS			PAGADO	SUBEJERCICIO
		AMPLIACIONES / (REDUCCIONES)	MODIFICADO	DEVENGADO		
I. Gasto No Etiquetado	**16,503,525.79**	**-789,293.30**	**15,714,232.49**	**14,252,864.67**	**14,252,864.67**	**1,461,367.82**
A. Personal Administrativo y de Servicio Público	16,503,525.79	-789,293.30	15,714,232.49	14,252,864.67	14,252,864.67	1,461,367.82
B. Magisterio	0.00	0.00	0.00	0.00	0.00	0.00
C. Servicios de Salud (C=c1+c2)	0.00	0.00	0.00	0.00	0.00	0.00
c1. Personal Administrativo	0.00	0.00	0.00	0.00	0.00	0.00
c2. Personal Médico, Paramédico y afín	0.00	0.00	0.00	0.00	0.00	0.00
D. Seguridad Pública	0.00	0.00	0.00	0.00	0.00	0.00
E. Gastos asociados a la implementación de nuevas leyes federales o reformas a las mismas	0.00	0.00	0.00	0.00	0.00	0.00
e1. Nombre del Programa o Ley 1	0.00	0.00	0.00	0.00	0.00	0.00
e2. Nombre del Programa o Ley 2	0.00	0.00	0.00	0.00	0.00	0.00
e3. Nombre del Programa o Ley 3	0.00	0.00	0.00	0.00	0.00	0.00
e4. Nombre del Programa o Ley 4	0.00	0.00	0.00	0.00	0.00	0.00
e5. Nombre del Programa o Ley 5	0.00	0.00	0.00	0.00	0.00	0.00
F. Sentencias laborales definitivas	0.00	0.00	0.00	0.00	0.00	0.00
II. Gasto Etiquetado	**0.00**	**0.00**	**0.00**	**0.00**	**0.00**	**0.00**
A. Personal Administrativo y de Servicio Público	0.00	0.00	0.00	0.00	0.00	0.00
B. Magisterio	0.00	0.00	0.00	0.00	0.00	0.00
C. Servicios de Salud (C=c1+c2)	0.00	0.00	0.00	0.00	0.00	0.00
c1. Personal Administrativo	0.00	0.00	0.00	0.00	0.00	0.00
c2. Personal Médico, Paramédico y afín	0.00	0.00	0.00	0.00	0.00	0.00
D. Seguridad Pública	0.00	0.00	0.00	0.00	0.00	0.00
E. Gastos asociados a la implementación de nuevas leyes federales o reformas a las mismas	0.00	0.00	0.00	0.00	0.00	0.00
e1. Nombre del Programa o Ley 1	0.00	0.00	0.00	0.00	0.00	0.00
e2. Nombre del Programa o Ley 2	0.00	0.00	0.00	0.00	0.00	0.00
e3. Nombre del Programa o Ley 3	0.00	0.00	0.00	0.00	0.00	0.00
e4. Nombre del Programa o Ley 4	0.00	0.00	0.00	0.00	0.00	0.00
e5. Nombre del Programa o Ley 5	0.00	0.00	0.00	0.00	0.00	0.00
F. Sentencias laborales definitivas	0.00	0.00	0.00	0.00	0.00	0.00
III. Total del Gasto en Servicios Personales (III=I+II)	**16,503,525.79**	**-789,293.30**	**15,714,232.49**	**14,252,864.67**	**14,252,864.67**	**1,461,367.82**

"Bajo protesta de decir verdad declaramos que los Estados Financieros y sus notas, son razonablemente correctos y son responsabilidad del emisor."

DIRECTOR GENERAL	DIR. DE ADMINISTRACION Y FINANZAS	COMISARIO
DR. SERGIO MAURICIO SALAZAR JIMENEZ	LIC. IMELDA ARIZMENDI CASTAÑEDA	LIC. ESMERALDA ALVAREZ RAMIREZ

FECHA DE ELABORACION: 09/03/2020 Hoja: 1 de 1

Cuenta Pública 2019
ESTADO ANALÍTICO DE INGRESOS
(Pesos)

ODAS DE SAN MATEO ATENCO 2041

DEL 1 DE ENERO AL 31 DE DICIEMBRE DE 2019

CUENTA (3)					Rubro de los Ingresos (4)	Ingresos					% de Avance de la Recaudación (10)	Ingresos Excedentes (11)
						Estimado (5)	Ampliaciones y Reducciones (6)	Modificado (7)	Devengado (8)	Recaudado (9)		
8110	4000				Ingresos							
8110	4100				Ingresos de Gestión	34,997,905.76	514,453.43	35,512,359.19	0.00	35,512,359.19	100.00	0.00
8110	4110				Impuestos	0.00	0.00	0.00	0.00	0.00	0.00	0.00
8110	4111				Impuesto sobre los Ingresos	0.00	0.00	0.00	0.00	0.00	0.00	0.00
8110	4111	001			Impuesto sobre los Ingresos	0.00	0.00	0.00	0.00	0.00	0.00	0.00
8110	4111	001	001		Impuesto sobre los Ingresos	0.00	0.00	0.00	0.00	0.00	0.00	0.00
8110	4112				Impuestos sobre el Patrimonio	0.00	0.00	0.00	0.00	0.00	0.00	0.00
8110	4112	001			Impuestos sobre el Patrimonio	0.00	0.00	0.00	0.00	0.00	0.00	0.00
8110	4112	001	002		Impuestos sobre el Patrimonio	0.00	0.00	0.00	0.00	0.00	0.00	0.00
8110	4112	001	002	001	Predial	0.00	0.00	0.00	0.00	0.00	0.00	0.00
8110	4112	001	002	002	Sobre Adquisición de Inmuebles y Otras Operaciones Traslativas de Dominio de Inmuebles	0.00	0.00	0.00	0.00	0.00	0.00	0.00
8110	4112	001	002	003	Sobre Conjuntos Urbanos	0.00	0.00	0.00	0.00	0.00	0.00	0.00
8110	4113				Impuesto Sobre la Producción, el Consumo y las Transacciones	0.00	0.00	0.00	0.00	0.00	0.00	0.00
8110	4113	001			Impuesto Sobre la Producción, el Consumo y las Transacciones	0.00	0.00	0.00	0.00	0.00	0.00	0.00
8110	4113	001	003		Impuesto Sobre la Producción, el Consumo y las Transacciones	0.00	0.00	0.00	0.00	0.00	0.00	0.00
8110	4114				Impuestos al Comercio Exterior	0.00	0.00	0.00	0.00	0.00	0.00	0.00
8110	4114	001			Impuestos al Comercio Exterior	0.00	0.00	0.00	0.00	0.00	0.00	0.00
8110	4114	001	004		Impuestos al Comercio Exterior	0.00	0.00	0.00	0.00	0.00	0.00	0.00
8110	4115				Impuestos sobre Nóminas y Asimilables	0.00	0.00	0.00	0.00	0.00	0.00	0.00
8110	4115	001			Impuestos sobre Nóminas y Asimilables	0.00	0.00	0.00	0.00	0.00	0.00	0.00
8110	4115	001	005		Impuestos sobre Nóminas y Asimilables	0.00	0.00	0.00	0.00	0.00	0.00	0.00
8110	4116				Impuestos Ecológicos	0.00	0.00	0.00	0.00	0.00	0.00	0.00
8110	4116	001			Impuestos Ecológicos	0.00	0.00	0.00	0.00	0.00	0.00	0.00
8110	4116	001	006		Impuestos Ecológicos	0.00	0.00	0.00	0.00	0.00	0.00	0.00
8110	4117				Accesorios de Impuestos	0.00	0.00	0.00	0.00	0.00	0.00	0.00
8110	4117	001			Accesorios de Impuestos	0.00	0.00	0.00	0.00	0.00	0.00	0.00
8110	4117	001	007		Accesorios de Impuestos	0.00	0.00	0.00	0.00	0.00	0.00	0.00
8110	4117	001	007	001	Multas	0.00	0.00	0.00	0.00	0.00	0.00	0.00
8110	4117	001	007	002	Recargos	0.00	0.00	0.00	0.00	0.00	0.00	0.00
8110	4117	001	007	003	Gastos de Ejecución	0.00	0.00	0.00	0.00	0.00	0.00	0.00
8110	4117	001	007	004	Indemnización por devolución de cheques	0.00	0.00	0.00	0.00	0.00	0.00	0.00
8110	4119				Otros Impuestos	0.00	0.00	0.00	0.00	0.00	0.00	0.00
8110	4119	001			Otros Impuestos	0.00	0.00	0.00	0.00	0.00	0.00	0.00
8110	4119	001	009		Otros Impuestos	0.00	0.00	0.00	0.00	0.00	0.00	0.00
8110	4119	001	009	001	Sobre Anuncios Publicitarios	0.00	0.00	0.00	0.00	0.00	0.00	0.00
8110	4119	001	009	002	Sobre Diversiones, Juegos y Espectáculos Públicos	0.00	0.00	0.00	0.00	0.00	0.00	0.00
	Subtotal (12)					0.00	0.00	0.00	0.00	0.00	0.00	0.00
8110	4120				Cuotas y Aportaciones de Seguridad Social	0.00	0.00	0.00	0.00	0.00	0.00	0.00
8110	4121				Aportaciones para Fondos de Vivienda	0.00	0.00	0.00	0.00	0.00	0.00	0.00
8110	4121	002			Aportaciones para Fondos de Vivienda	0.00	0.00	0.00	0.00	0.00	0.00	0.00
8110	4121	002	001		Aportaciones para Fondos de Vivienda	0.00	0.00	0.00	0.00	0.00	0.00	0.00
8110	4122				Cuotas para el Seguro Social	0.00	0.00	0.00	0.00	0.00	0.00	0.00
8110	4122	002			Cuotas para el Seguro Social	0.00	0.00	0.00	0.00	0.00	0.00	0.00
8110	4122	002	002		Cuotas para el Seguro Social	0.00	0.00	0.00	0.00	0.00	0.00	0.00
8110	4123				Cuotas de Ahorro para el Retiro	0.00	0.00	0.00	0.00	0.00	0.00	0.00
8110	4123	002			Cuotas de Ahorro para el Retiro	0.00	0.00	0.00	0.00	0.00	0.00	0.00
8110	4123	002	003		Cuotas de Ahorro para el Retiro	0.00	0.00	0.00	0.00	0.00	0.00	0.00
8110	4124				Accesorios de Cuotas y Aportaciones de Seguridad Social	0.00	0.00	0.00	0.00	0.00	0.00	0.00
8110	4124	002			Accesorios de Cuotas y Aportaciones de Seguridad Social	0.00	0.00	0.00	0.00	0.00	0.00	0.00
8110	4124	002	004		Accesorios de Cuotas y Aportaciones de Seguridad Social	0.00	0.00	0.00	0.00	0.00	0.00	0.00
8110	4124	002	004	001	Accesorios de Cuotas y Aportaciones de Seguridad Social	0.00	0.00	0.00	0.00	0.00	0.00	0.00
8110	4129				Otras Cuotas y Aportaciones para la Seguridad Social	0.00	0.00	0.00	0.00	0.00	0.00	0.00
8110	4129	002			Otras Cuotas y Aportaciones para la Seguridad Social	0.00	0.00	0.00	0.00	0.00	0.00	0.00
8110	4129	002	009		Otras Cuotas y Aportaciones para la Seguridad Social	0.00	0.00	0.00	0.00	0.00	0.00	0.00
	Subtotal (12)					0.00	0.00	0.00	0.00	0.00	0.00	0.00
8110	4130				Contribución o Aportación de Mejoras por Obras Públicas	0.00	0.00	0.00	0.00	0.00	0.00	0.00
8110	4131				Contribución o Aportación de Mejoras por Obras Públicas	0.00	0.00	0.00	0.00	0.00	0.00	0.00
8110	4131	003			Contribución o Aportacion de Mejoras por Obras Públicas	0.00	0.00	0.00	0.00	0.00	0.00	0.00
8110	4131	003	001		Contribución o Aportacion de Mejoras por Obras Públicas	0.00	0.00	0.00	0.00	0.00	0.00	0.00
8110	4131	003	001	001	Para obra pública y acciones de beneficio social	0.00	0.00	0.00	0.00	0.00	0.00	0.00
8110	4131	003	001	002	Para obras de impacto vial	0.00	0.00	0.00	0.00	0.00	0.00	0.00
8110	4131	003	001	003	Por servicios ambientales	0.00	0.00	0.00	0.00	0.00	0.00	0.00
8110	4132				Accesorios de Contribucion o Aportacion de Mejoras por Obras Publicas	0.00	0.00	0.00	0.00	0.00	0.00	0.00
8110	4132	003			Accesorios de Contribucion o Aportacion de Mejoras por Obras Publicas	0.00	0.00	0.00	0.00	0.00	0.00	0.00
8110	4132	003	002		Accesorios de Contribucion o Aportacion de Mejoras por Obras Publicas	0.00	0.00	0.00	0.00	0.00	0.00	0.00
8110	4132	003	002	001	Multas	0.00	0.00	0.00	0.00	0.00	0.00	0.00
8110	4132	003	002	002	Recargos	0.00	0.00	0.00	0.00	0.00	0.00	0.00
8110	4132	003	002	003	Gastos de Ejecución	0.00	0.00	0.00	0.00	0.00	0.00	0.00
8110	4132	003	002	004	Indemnización por devolución de cheques	0.00	0.00	0.00	0.00	0.00	0.00	0.00
	Subtotal (12)					0.00	0.00	0.00	0.00	0.00	0.00	0.00
8110	4140				Derechos	34,997,905.76	514,453.43	35,512,359.19	0.00	35,512,359.19	100.00	0.00
8110	4141				Derechos por el Uso, Goce, Aprovechamiento o Explotación de Bienes de Dominio Público	0.00	0.00	0.00	0.00	0.00	0.00	0.00
8110	4141	004			Derechos por el Uso, Goce, Aprovechamiento o Explotación de Bienes de Dominio Público	0.00	0.00	0.00	0.00	0.00	0.00	0.00

Cuenta Pública 2019
ESTADO ANALÍTICO DE INGRESOS
(Pesos)

ODAS DE SAN MATEO ATENCO 2041

DEL 1 DE ENERO AL 31 DE DICIEMBRE DE 2019

CUENTA (3)					Rubro de los Ingresos (4)	Ingresos					% de Avance de la Recaudación (10)	Ingresos Excedentes (11)
						Estimado (5)	Ampliaciones y Reducciones (6)	Modificado (7)	Devengado (8)	Recaudado (9)		
8110	4141	004	001		Derechos por el Uso, Goce, Aprovechamiento o Explotación de Bienes de Dominio Público	0.00	0.00	0.00	0.00	0.00	0.00	0.00
8110	4141	004	001	001	Por Uso de Vías y Áreas Públicas para el ejercicio de Actividades Comerciales y de Servicios	0.00	0.00	0.00	0.00	0.00	0.00	0.00
8110	4141	004	001	002	De Estacionamiento en la Vía Pública y de Servicio Público	0.00	0.00	0.00	0.00	0.00	0.00	0.00
8110	4142				Derechos a los Hidrocarburos	0.00	0.00	0.00	0.00	0.00	0.00	0.00
8110	4142	004			Derechos a los Hidrocarburos	0.00	0.00	0.00	0.00	0.00	0.00	0.00
8110	4142	004	002		Derechos a los Hidrocarburos	0.00	0.00	0.00	0.00	0.00	0.00	0.00
8110	4143				Derechos por Prestación de Servicios	34,141,779.01	671,610.37	34,813,389.38	0.00	34,813,389.38	100.00	0.00
8110	4143	004			De Agua Potable, Drenaje, Alcantarillado y Recepcion de Caudales de Aguas Residuales para su tratamiento	34,141,779.01	671,610.37	34,813,389.38	0.00	34,813,389.38	100.00	0.00
8110	4143	004	003		Derechos por Prestación de Servicios	34,141,779.01	671,610.37	34,813,389.38	0.00	34,813,389.38	100.00	0.00
8110	4143	004	003	001	Suministro de Agua Potable	12,540,205.48	704,612.79	13,244,818.27	0.00	13,244,818.27	100.00	0.00
8110	4143	004	003	002	Suministro de Agua en Bloque Proporcionada por la Autoridad Municipal a Fraccionamientos, Unidades Habitaciona	0.00	1,879,604.87	1,879,604.87	0.00	1,879,604.87	100.00	0.00
8110	4143	004	003	003	Autorización de Derivaciones de la Toma de Agua	0.00	0.00	0.00	0.00	0.00	0.00	0.00
8110	4143	004	003	004	Conexiones a los Sistemas de Agua y Drenaje	8,158,018.31	882,238.23	9,040,256.54	0.00	9,040,256.54	100.00	0.00
8110	4143	004	003	005	Reconexión a los Sistemas de Agua Potable	79,029.64	-57,260.65	21,768.99	0.00	21,768.99	100.00	0.00
8110	4143	004	003	006	Control para el Establecimiento de Sistemas de Agua Potable y Alcantarillado en Fraccionamientos o Unidades Ha	2,829,447.08	-2,488,399.43	341,047.65	0.00	341,047.65	100.00	0.00
8110	4143	004	003	007	Conexiones de Toma por el Suministro de Agua en Bloque Proporcionado por Autoridades Municipales	0.00	0.00	0.00	0.00	0.00	0.00	0.00
8110	4143	004	003	008	Derechos de Descarga de Aguas Residuales y su Tratamiento o Manejo Ecológico	0.00	5,628,265.44	5,628,265.44	0.00	5,628,265.44	100.00	0.00
8110	4143	004	003	009	Reparación de Aparatos Medidores de Consumo de Agua	0.00	0.00	0.00	0.00	0.00	0.00	0.00
8110	4143	004	003	010	Instalación de Medidores	843,799.45	-236,607.02	607,192.43	0.00	607,192.43	100.00	0.00
8110	4143	004	003	011	Agua en Pipas (Permiso)	0.00	0.00	0.00	0.00	0.00	0.00	0.00
8110	4143	004	003	012	Agua en Pipas (Carga)	49,276.65	-6,713.06	42,563.59	0.00	42,563.59	100.00	0.00
8110	4143	004	003	013	Obras	0.00	0.00	0.00	0.00	0.00	0.00	0.00
8110	4143	004	003	014	Rezagos	483,707.68	-217,704.36	266,003.32	0.00	266,003.32	100.00	0.00
8110	4143	004	003	015	Venta de Medidores	2,410,462.14	-1,437,981.39	972,480.75	0.00	972,480.75	100.00	0.00
8110	4143	004	003	016	Certificaciones	913,929.94	-1,422.17	912,507.77	0.00	912,507.77	100.00	0.00
8110	4143	004	003	017	Otros	34,819.20	342,898.46	377,717.66	0.00	377,717.66	100.00	0.00
8110	4143	004	003	018	Mantenimiento de Drenaje	5,753,617.30	-4,335,198.40	1,418,418.90	0.00	1,418,418.90	100.00	0.00
8110	4143	004	003	019	Dictamen de Factibilidad de Servicios	45,466.14	15,277.06	60,743.20	0.00	60,743.20	100.00	0.00
8110	4143	004	003	020	Del Registro Civil	0.00	0.00	0.00	0.00	0.00	0.00	0.00
8110	4143	004	003	021	De Desarrollo Urbano y Obras Públicas	0.00	0.00	0.00	0.00	0.00	0.00	0.00
8110	4143	004	003	022	Por Servicios Prestados por Autoridades Fiscales, Administrativas y de Acceso a la Información Pública	0.00	0.00	0.00	0.00	0.00	0.00	0.00
8110	4143	004	003	023	Por Servicios de Rastros	0.00	0.00	0.00	0.00	0.00	0.00	0.00
8110	4143	004	003	024	Por Corral de Consejo e Identificación de Señales de Sangre, Tatuajes, Elementos Electromagnéticos y Fierros p	0.00	0.00	0.00	0.00	0.00	0.00	0.00
8110	4143	004	003	025	Por Servicios de Panteones	0.00	0.00	0.00	0.00	0.00	0.00	0.00
8110	4143	004	003	026	Por la Expedición o Refrendo Anual de Licencias Para la Venta de Bebidas Alcohólicas al Público	0.00	0.00	0.00	0.00	0.00	0.00	0.00
8110	4143	004	003	027	Por Servicios Prestados por Autoridades de Seguridad Pública	0.00	0.00	0.00	0.00	0.00	0.00	0.00
8110	4143	004	003	028	Por Servicios Prestados por las Autoridades de Catastro	0.00	0.00	0.00	0.00	0.00	0.00	0.00
8110	4143	004	003	029	Por Servicios de Alumbrado Público	0.00	0.00	0.00	0.00	0.00	0.00	0.00
8110	4143	004	003	030	Por Servicios de Limpieza de Lotes Baldíos, Recolección, Traslado, y Disposición Final de Residuos Sólidos Ind	0.00	0.00	0.00	0.00	0.00	0.00	0.00
8110	4144				Accesorios de Derechos	856,126.75	-157,156.94	698,969.81	0.00	698,969.81	100.00	0.00
8110	4144	004			Accesorios de Derechos	856,126.75	-157,156.94	698,969.81	0.00	698,969.81	100.00	0.00
8110	4144	004	004		Accesorios de Derechos	856,126.75	-157,156.94	698,969.81	0.00	698,969.81	100.00	0.00
8110	4144	004	004	001	Multas	785,011.98	-134,474.07	650,537.91	0.00	650,537.91	100.00	0.00
8110	4144	004	004	002	Recargos	50,655.97	-8,019.29	42,636.68	0.00	42,636.68	100.00	0.00
8110	4144	004	004	003	Gastos de Ejecución	20,458.80	-14,663.58	5,795.22	0.00	5,795.22	100.00	0.00
8110	4144	004	004	004	Indemnización por devolución de cheques	0.00	0.00	0.00	0.00	0.00	0.00	0.00
8110	4149				Otros Derechos	0.00	0.00	0.00	0.00	0.00	0.00	0.00
8110	4149	004			Otros Derechos	0.00	0.00	0.00	0.00	0.00	0.00	0.00
8110	4149	004	009		Otros Derechos	0.00	0.00	0.00	0.00	0.00	0.00	0.00
Subtotal (12)						34,997,905.76	514,453.43	35,512,359.19	0.00	35,512,359.19	100.00	0.00
8110	4150				Productos	0.00	0.00	0.00	0.00	0.00	0.00	0.00
8110	4151				Productos Derivados del Uso y Aprovechamiento de Bienes no Sujetos a Régimen de Dominio Público	0.00	0.00	0.00	0.00	0.00	0.00	0.00
8110	4151	005			Productos Derivados del Uso y Aprovechamiento de Bienes no Sujetos a Régimen de Dominio Público	0.00	0.00	0.00	0.00	0.00	0.00	0.00
8110	4151	005	001		Productos Derivados del Uso y Aprovechamiento de Bienes no Sujetos a Régimen de Dominio Público	0.00	0.00	0.00	0.00	0.00	0.00	0.00
8110	4151	005	001	001	Por la Venta o Arrendamiento de Bienes Municipales	0.00	0.00	0.00	0.00	0.00	0.00	0.00
8110	4151	005	001	002	Impresos y Papel Especial	0.00	0.00	0.00	0.00	0.00	0.00	0.00
8110	4151	005	001	003	Derivados de Bosques Municipales	0.00	0.00	0.00	0.00	0.00	0.00	0.00
8110	4152				Enajenación de Bienes Muebles no Sujetos a ser Inventariados	0.00	0.00	0.00	0.00	0.00	0.00	0.00
8110	4152	005			Enajenación de Bienes Muebles no Sujetos a ser Inventariados	0.00	0.00	0.00	0.00	0.00	0.00	0.00
8110	4152	005	002		Enajenación de Bienes Muebles no Sujetos a ser Inventariados	0.00	0.00	0.00	0.00	0.00	0.00	0.00
8110	4159				Otros Productos que Generan Ingresos Corrientes	0.00	0.00	0.00	0.00	0.00	0.00	0.00
8110	4159	005			Otros Productos que Generan Ingresos Corrientes	0.00	0.00	0.00	0.00	0.00	0.00	0.00
8110	4159	005	009		Otros Productos que Generan Ingresos Corrientes	0.00	0.00	0.00	0.00	0.00	0.00	0.00
8110	4159	005	009	001	Rend o Ingr Deriv de las Act de Org Desc y Em de Part Mpal que no son Propias de Derecho Público	0.00	0.00	0.00	0.00	0.00	0.00	0.00
8110	4159	005	009	002	En General, todos aquellos Ing que perciba la Hda Mpal, der de Act que no son Propias de Derecho Público	0.00	0.00	0.00	0.00	0.00	0.00	0.00
Subtotal (12)						0.00	0.00	0.00	0.00	0.00	0.00	0.00

Cuenta Pública 2019
ESTADO ANALÍTICO DE INGRESOS
(Pesos)

ODAS DE SAN MATEO ATENCO 2041

DEL 1 DE ENERO AL 31 DE DICIEMBRE DE 2019

CUENTA (3)					Rubro de los Ingresos (4)	Ingresos					% de Avance de la Recaudación (10)	Ingresos Excedentes (11)
						Estimado (5)	Ampliaciones y Reducciones (6)	Modificado (7)	Devengado (8)	Recaudado (9)		
8110	4160				Aprovechamientos	0.00	0.00	0.00	0.00	0.00	0.00	0.00
8110	4161				Incentivos Derivados de la Colaboración Fiscal	0.00	0.00	0.00	0.00	0.00	0.00	0.00
8110	4161	006			Incentivos Derivados de la Colaboración Fiscal	0.00	0.00	0.00	0.00	0.00	0.00	0.00
8110	4161	006	001		Incentivos Derivados de la Colaboración Fiscal	0.00	0.00	0.00	0.00	0.00	0.00	0.00
8110	4162				Multas	0.00	0.00	0.00	0.00	0.00	0.00	0.00
8110	4162	006			Multas	0.00	0.00	0.00	0.00	0.00	0.00	0.00
8110	4162	006	002		Multas	0.00	0.00	0.00	0.00	0.00	0.00	0.00
8110	4162	006	002	001	Sanciones Administrativas	0.00	0.00	0.00	0.00	0.00	0.00	0.00
8110	4163				Indemnizaciones	0.00	0.00	0.00	0.00	0.00	0.00	0.00
8110	4163	006			Indemnizaciones	0.00	0.00	0.00	0.00	0.00	0.00	0.00
8110	4163	006	003		Indemnizaciones	0.00	0.00	0.00	0.00	0.00	0.00	0.00
8110	4163	006	003	001	Indemnizaciones por daños a bienes municipales	0.00	0.00	0.00	0.00	0.00	0.00	0.00
8110	4163	006	003	002	Otras indemnizaciones	0.00	0.00	0.00	0.00	0.00	0.00	0.00
8110	4164				Reintegros	0.00	0.00	0.00	0.00	0.00	0.00	0.00
8110	4164	006			Reintegros	0.00	0.00	0.00	0.00	0.00	0.00	0.00
8110	4164	006	004		Reintegros	0.00	0.00	0.00	0.00	0.00	0.00	0.00
8110	4164	006	004	001	Reintegros	0.00	0.00	0.00	0.00	0.00	0.00	0.00
8110	4165				Aprovechamientos Provenientes de Obras Públicas	0.00	0.00	0.00	0.00	0.00	0.00	0.00
8110	4165	006			Aprovechamientos Provenientes de Obras Públicas	0.00	0.00	0.00	0.00	0.00	0.00	0.00
8110	4165	006	005		Aprovechamientos Provenientes de Obras Públicas	0.00	0.00	0.00	0.00	0.00	0.00	0.00
8110	4166				Aprovechamientos por Participaciones Derivadas de la Aplicación de Leyes	0.00	0.00	0.00	0.00	0.00	0.00	0.00
8110	4166	006			Aprovechamientos por Participaciones Derivadas de la Aplicación de Leyes	0.00	0.00	0.00	0.00	0.00	0.00	0.00
8110	4166	006	006		Aprovechamientos por Participaciones Derivadas de la Aplicación de Leyes	0.00	0.00	0.00	0.00	0.00	0.00	0.00
8110	4167				Aprovechamientos por Aportaciones y Cooperaciones	0.00	0.00	0.00	0.00	0.00	0.00	0.00
8110	4167	006			Aprovechamientos por Aportaciones y Cooperaciones	0.00	0.00	0.00	0.00	0.00	0.00	0.00
8110	4167	006	007		Aprovechamientos por Aportaciones y Cooperaciones	0.00	0.00	0.00	0.00	0.00	0.00	0.00
8110	4168				Accesorios de Aprovechamientos	0.00	0.00	0.00	0.00	0.00	0.00	0.00
8110	4168	006			Accesorios de Aprovechamientos	0.00	0.00	0.00	0.00	0.00	0.00	0.00
8110	4168	006	008		Accesorios de Aprovechamientos	0.00	0.00	0.00	0.00	0.00	0.00	0.00
8110	4168	006	008	001	Multas	0.00	0.00	0.00	0.00	0.00	0.00	0.00
8110	4168	006	008	002	Recargos	0.00	0.00	0.00	0.00	0.00	0.00	0.00
8110	4168	006	008	003	Gastos de Ejecución	0.00	0.00	0.00	0.00	0.00	0.00	0.00
8110	4168	006	008	004	Indemnización por devolución de cheques	0.00	0.00	0.00	0.00	0.00	0.00	0.00
8110	4169				Otros Aprovechamientos	0.00	0.00	0.00	0.00	0.00	0.00	0.00
8110	4169	006			Otros Aprovechamientos	0.00	0.00	0.00	0.00	0.00	0.00	0.00
8110	4169	006	009		Otros Aprovechamientos	0.00	0.00	0.00	0.00	0.00	0.00	0.00
8110	4169	006	009	001	Uso o Explotación de Bienes de Dominio Público	0.00	0.00	0.00	0.00	0.00	0.00	0.00
8110	4169	006	009	002	Herencias, Legados, Cesiones y Donaciones	0.00	0.00	0.00	0.00	0.00	0.00	0.00
8110	4169	006	009	003	Resarcimientos	0.00	0.00	0.00	0.00	0.00	0.00	0.00
	Subtotal (12)					0.00	0.00	0.00	0.00	0.00	0.00	0.00
8110	4170				Ingresos por Venta de Bienes y Servicios	0.00	0.00	0.00	0.00	0.00	0.00	0.00
8110	4171				Ingresos por Venta de Mercancías	0.00	0.00	0.00	0.00	0.00	0.00	0.00
8110	4171	007			Ingresos por Venta de Mercancías	0.00	0.00	0.00	0.00	0.00	0.00	0.00
8110	4171	007	001		Ingresos por Venta de Mercancías	0.00	0.00	0.00	0.00	0.00	0.00	0.00
8110	4172				Ingresos por Venta de Bienes y Servicios Producidos en Establecimientos del Gobierno	0.00	0.00	0.00	0.00	0.00	0.00	0.00
8110	4172	007			Ingresos por Venta de Bienes y Servicios Producidos en Establecimientos del Gobierno	0.00	0.00	0.00	0.00	0.00	0.00	0.00
8110	4172	007	002		Ingresos por Venta de Bienes y Servicios Producidos en Establecimientos del Gobierno	0.00	0.00	0.00	0.00	0.00	0.00	0.00
8110	4173				Ingresos por Venta de Bienes y Servicios de Organismos Descentralizados	0.00	0.00	0.00	0.00	0.00	0.00	0.00
8110	4173	007			Ingresos por Venta de Bienes y Servicios de Organismos Descentralizados	0.00	0.00	0.00	0.00	0.00	0.00	0.00
8110	4173	007	003		Ingresos por Venta de Bienes y Servicios de Organismos Descentralizados	0.00	0.00	0.00	0.00	0.00	0.00	0.00
8110	4173	007	003	001	Estancias Infantiles	0.00	0.00	0.00	0.00	0.00	0.00	0.00
8110	4173	007	003	002	Farmacias	0.00	0.00	0.00	0.00	0.00	0.00	0.00
8110	4173	007	003	003	Servicios Médicos	0.00	0.00	0.00	0.00	0.00	0.00	0.00
8110	4173	007	003	004	Productos Nutricionales (Amaranto, Soya, Etc.)	0.00	0.00	0.00	0.00	0.00	0.00	0.00
8110	4173	007	003	005	Velatorios	0.00	0.00	0.00	0.00	0.00	0.00	0.00
8110	4173	007	003	006	Colegiaturas	0.00	0.00	0.00	0.00	0.00	0.00	0.00
8110	4173	007	003	007	Huertos Familiares	0.00	0.00	0.00	0.00	0.00	0.00	0.00
8110	4173	007	003	008	Servicios de Alberca	0.00	0.00	0.00	0.00	0.00	0.00	0.00
8110	4173	007	003	009	Panadería	0.00	0.00	0.00	0.00	0.00	0.00	0.00
8110	4173	007	003	010	Servicios de Laboratorio	0.00	0.00	0.00	0.00	0.00	0.00	0.00
8110	4173	007	003	011	Servicios de Baños Públicos	0.00	0.00	0.00	0.00	0.00	0.00	0.00
8110	4173	007	003	012	Inscripciones	0.00	0.00	0.00	0.00	0.00	0.00	0.00
8110	4173	007	003	013	Desayunos Escolares	0.00	0.00	0.00	0.00	0.00	0.00	0.00
8110	4173	007	003	014	Productos Básicos (Despensas)	0.00	0.00	0.00	0.00	0.00	0.00	0.00
8110	4173	007	003	015	Servicios Jurídicos	0.00	0.00	0.00	0.00	0.00	0.00	0.00
8110	4173	007	003	016	Servicios Psicológicos	0.00	0.00	0.00	0.00	0.00	0.00	0.00
8110	4173	007	003	017	Servicios de Terapia y Discapacidad	0.00	0.00	0.00	0.00	0.00	0.00	0.00
8110	4173	007	003	018	Ingresos diversos	0.00	0.00	0.00	0.00	0.00	0.00	0.00
8110	4173	007	003	019	Ingresos de Organismos del Deporte	0.00	0.00	0.00	0.00	0.00	0.00	0.00
8110	4173	007	003	020	Ingresos por Fideicomisos y Empresas de Participación Municipal	0.00	0.00	0.00	0.00	0.00	0.00	0.00
8110	4173	007	003	021	Rendimientos o Ingresos Derivados de Organismos Descentralizados y Fideicomisos, cuando por su naturaleza corr	0.00	0.00	0.00	0.00	0.00	0.00	0.00

Cuenta Pública 2019
ESTADO ANALÍTICO DE INGRESOS
(Pesos)

ODAS DE SAN MATEO ATENCO 2041

DEL 1 DE ENERO AL 31 DE DICIEMBRE DE 2019

CUENTA (3)					Rubro de los Ingresos (4)	Ingresos					% de Avance de la Recaudación (10)	Ingresos Excedentes (11)
						Estimado (5)	Ampliaciones y Reducciones (6)	Modificado (7)	Devengado (8)	Recaudado (9)		
8110	4173	007	003	022	Rendimientos o Ingresos Derivados de Empresas de participación Estatal, cuando por su naturaleza correspondana	0.00	0.00	0.00	0.00	0.00	0.00	0.00
8110	4174				Ingresos de Operación de Entidades Paraestatales Empresariales no Financieras	0.00	0.00	0.00	0.00	0.00	0.00	0.00
8110	4174	007			Ingresos de Operación de Entidades Paraestatales Empresariales no Financieras	0.00	0.00	0.00	0.00	0.00	0.00	0.00
8110	4174	007	004		Ingresos de Operación de Entidades Paraestatales Empresariales no Financieras	0.00	0.00	0.00	0.00	0.00	0.00	0.00
	Subtotal (12)					0.00	0.00	0.00	0.00	0.00	0.00	0.00
8110	4190				**Ingresos no Compren en los numerales anteriores causados en Ejer Ant Pendientes de Liquidación o Pago**	0.00	0.00	0.00	0.00	0.00	0.00	0.00
8110	4191				Imp no Compren en los numerales anteriores causados en Ejer Ant Pendientes de Liquidación o Pago	0.00	0.00	0.00	0.00	0.00	0.00	0.00
8110	4191	009			Imp no Compren en los numerales anteriores causados en Ejer Ant Pendientes de Liquidación o Pago	0.00	0.00	0.00	0.00	0.00	0.00	0.00
8110	4191	009	001		Impuestos no Comprendidos en los numerales anteriores causados en Ejer Ant Pend de Liquidación o Pago	0.00	0.00	0.00	0.00	0.00	0.00	0.00
8110	4192				Contrib de Mejoras, Derechos, Prod y Aprov no Compen en los numerales anteriores causados en Ejer Ant Pend de	0.00	0.00	0.00	0.00	0.00	0.00	0.00
8110	4192	009			Contrib de Mejoras, Derechos, Prod y Aprov no Compen en los numerales anteriores causados en Ejer Ant Pend de	0.00	0.00	0.00	0.00	0.00	0.00	0.00
8110	4192	009	002		Contrib de Mejoras, Derechos, Prod y Aprov no Compen en los numerales anteriores causados en Ejer Ant Pend de	0.00	0.00	0.00	0.00	0.00	0.00	0.00
	Subtotal (12)					0.00	0.00	0.00	0.00	0.00	0.00	0.00
8110	4200				**Participaciones, Aportaciones, Convenios y Subsidios**	0.00	347,604.00	347,604.00	0.00	347,604.00	100.00	0.00
8110	4210				**Las Participaciones derivadas de la aplicación de la Ley de Coordinación Fiscal y demás ordenamientos jurídic**	0.00	347,604.00	347,604.00	0.00	347,604.00	100.00	0.00
8110	4211				Participaciones	0.00	0.00	0.00	0.00	0.00	0.00	0.00
8110	4211	001			Participaciones	0.00	0.00	0.00	0.00	0.00	0.00	0.00
8110	4211	001	001		Participaciones	0.00	0.00	0.00	0.00	0.00	0.00	0.00
8110	4211	001	001	001	Fondo General de Participaciones	0.00	0.00	0.00	0.00	0.00	0.00	0.00
8110	4211	001	001	002	Fondo de Fomentos Municipal	0.00	0.00	0.00	0.00	0.00	0.00	0.00
8110	4211	001	001	003	Fondo de Fiscalización y Recaudacion	0.00	0.00	0.00	0.00	0.00	0.00	0.00
8110	4211	001	001	004	Correspondientes al Impuesto Especial sobre Producción y Servicios	0.00	0.00	0.00	0.00	0.00	0.00	0.00
8110	4211	001	001	005	Correspondientes al Impuesto Sobre Automóviles Nuevos	0.00	0.00	0.00	0.00	0.00	0.00	0.00
8110	4211	001	001	006	Correspondientes al Impuesto Sobre Tenencia o Uso de Vehiculos	0.00	0.00	0.00	0.00	0.00	0.00	0.00
8110	4211	001	001	007	Correspondientes al Fondo de Compensación del Impuesto Sobre Automóviles Nuevos	0.00	0.00	0.00	0.00	0.00	0.00	0.00
8110	4211	001	001	008	Las derivadas de la aplicación del articulo 4-A de la Ley de Coordinación Fiscal	0.00	0.00	0.00	0.00	0.00	0.00	0.00
8110	4211	001	001	009	Del Impuesto Sobre Tenencia o Uso de Vehiculos Automotores	0.00	0.00	0.00	0.00	0.00	0.00	0.00
8110	4211	001	001	010	Del Impuesto Sobre Adquisición de Vehiculos automotores Usados	0.00	0.00	0.00	0.00	0.00	0.00	0.00
8110	4211	001	001	011	Del Impuesto Sobre Loterias, Rifas, Sorteos, Concursos y Juegos Permitidos con Cruce de Apuestas	0.00	0.00	0.00	0.00	0.00	0.00	0.00
8110	4211	001	001	012	Las demás der de la aplic del Titulo Sépt del Cód Finan para el Edo de Mé y Mpios, asi como de los convenios,	0.00	0.00	0.00	0.00	0.00	0.00	0.00
8110	4211	001	001	013	Programa de Acciones para el Desarrollo (PAD)	0.00	0.00	0.00	0.00	0.00	0.00	0.00
8110	4211	001	001	014	Fondo Estatal de Fortalecimiento Municipal (FEFOM)	0.00	0.00	0.00	0.00	0.00	0.00	0.00
8110	4211	001	001	015	Remanentes Gasto de Inversión Sectorial (PAD)	0.00	0.00	0.00	0.00	0.00	0.00	0.00
8110	4211	001	001	016	Remanentes Programa de Apoyo al Gasto de Inversión de los Municipios (FEFOM)	0.00	0.00	0.00	0.00	0.00	0.00	0.00
8110	4211	001	001	017	Otros Recursos Estatales	0.00	0.00	0.00	0.00	0.00	0.00	0.00
8110	4211	001	001	018	Recursos del CEDIPIEM	0.00	0.00	0.00	0.00	0.00	0.00	0.00
8110	4211	001	001	019	Recursos del Sistema DIFEM	0.00	0.00	0.00	0.00	0.00	0.00	0.00
8110	4211	001	001	020	Mecánica Teatral	0.00	0.00	0.00	0.00	0.00	0.00	0.00
8110	4211	001	001	021	El Impuesto Sobre la Renta efectivamente enterado a la Federación, corresp al salario de su personal que prest	0.00	0.00	0.00	0.00	0.00	0.00	0.00
8110	4211	001	001	022	A la venta final de bebidas con contenido alcohólico	0.00	0.00	0.00	0.00	0.00	0.00	0.00
8110	4211	001	001	023	Fondo de Estabilizacion de los Ingresos de las Entidades Federativas (FEIEF)	0.00	0.00	0.00	0.00	0.00	0.00	0.00
8110	4212				Aportaciones Federales	0.00	347,604.00	347,604.00	0.00	347,604.00	100.00	0.00
8110	4212	001			Aportaciones	0.00	347,604.00	347,604.00	0.00	347,604.00	100.00	0.00
8110	4212	001	002		Aportaciones	0.00	347,604.00	347,604.00	0.00	347,604.00	100.00	0.00
8110	4212	001	002	001	Fondo de Aportaciones para Infraestructura Social Municipal	0.00	0.00	0.00	0.00	0.00	0.00	0.00
8110	4212	001	002	002	Fondo de Aport para el Fort de los Mpios y de las Demarcaciones Territoriales del Distrito Federal	0.00	0.00	0.00	0.00	0.00	0.00	0.00
8110	4212	001	002	003	Remanentes de Ramo 33 (FISM)	0.00	0.00	0.00	0.00	0.00	0.00	0.00
8110	4212	001	002	004	Remanentes de Ramo 33 (FORTAMUN)	0.00	0.00	0.00	0.00	0.00	0.00	0.00
8110	4212	001	002	005	Recursos del Programa Hábitat	0.00	0.00	0.00	0.00	0.00	0.00	0.00
8110	4212	001	002	006	Excedentes Petroleros	0.00	0.00	0.00	0.00	0.00	0.00	0.00
8110	4212	001	002	007	Ramo 23	0.00	0.00	0.00	0.00	0.00	0.00	0.00
8110	4212	001	002	008	FORTASEG	0.00	0.00	0.00	0.00	0.00	0.00	0.00
8110	4212	001	002	009	Remanentes Otros Recursos Federales	0.00	0.00	0.00	0.00	0.00	0.00	0.00
8110	4212	001	002	010	Otros Recursos Federales	0.00	0.00	0.00	0.00	0.00	0.00	0.00
8110	4212	001	002	011	Recursos del Programa de ahorro y subsidio para la vivienda, "Tu Casa". (FONHAPO)	0.00	0.00	0.00	0.00	0.00	0.00	0.00
8110	4212	001	002	012	Recursos del Programa para el Desarrollo de Zonas Prioritarias	0.00	0.00	0.00	0.00	0.00	0.00	0.00
8110	4212	001	002	013	Recursos del Programa 3 X 1 para Migrantes.	0.00	0.00	0.00	0.00	0.00	0.00	0.00
8110	4212	001	002	014	Recursos del Programa de Empleo Temporal (PET).	0.00	0.00	0.00	0.00	0.00	0.00	0.00
8110	4212	001	002	015	Recursos del Programa de Vivienda Rural.	0.00	0.00	0.00	0.00	0.00	0.00	0.00
8110	4212	001	002	016	Recursos del Programa de Opciones Productivas.	0.00	0.00	0.00	0.00	0.00	0.00	0.00
8110	4212	001	002	017	Recursos para el Rescate de Espacios Públicos	0.00	0.00	0.00	0.00	0.00	0.00	0.00
8110	4212	001	002	018	Recursos del Fideicomiso Fondo Nacional de Habitaciones Populares	0.00	0.00	0.00	0.00	0.00	0.00	0.00

Cuenta Pública 2019
ESTADO ANALÍTICO DE INGRESOS
(Pesos)

ODAS DE SAN MATEO ATENCO 2041

DEL 1 DE ENERO AL 31 DE DICIEMBRE DE 2019

CUENTA (3)					Rubro de los Ingresos (4)	Ingresos					% de Avance de la Recaudación (10)	Ingresos Excedentes (11)
						Estimado (5)	Ampliaciones y Reducciones (6)	Modificado (7)	Devengado (8)	Recaudado (9)		
8110	4212	001	002	019	Recursos del Programa CONADE	0.00	0.00	0.00	0.00	0.00	0.00	0.00
8110	4212	001	002	020	Recursos para el Programa Calidad para el Deporte CONADE	0.00	0.00	0.00	0.00	0.00	0.00	0.00
8110	4212	001	002	021	Recursos del Programa Cultura Fisica CONADE	0.00	0.00	0.00	0.00	0.00	0.00	0.00
8110	4212	001	002	022	Recursos de CONACULTA	0.00	0.00	0.00	0.00	0.00	0.00	0.00
8110	4212	001	002	023	Recursos Programa de Devolución de Derechos PRODER	0.00	347,604.00	347,604.00	0.00	347,604.00	100.00	0.00
8110	4212	001	002	024	Recursos para agua Potable, Alcantarillado y Saneamiento en zonas Urbanas APAZU	0.00	0.00	0.00	0.00	0.00	0.00	0.00
8110	4212	001	002	025	Recursos de Inst Nac para el Desarrollo de Capacidades del Sector Rural INCA RURAL / Sist Nac de Capacitación	0.00	0.00	0.00	0.00	0.00	0.00	0.00
8110	4212	001	002	026	Recursos de la Comisión Nacional para el Desarrollo de los Pueblos Indígenas CDI.	0.00	0.00	0.00	0.00	0.00	0.00	0.00
8110	4212	001	002	027	Fondo de Aportaciones para la Seguridad Pública. (FASP)	0.00	0.00	0.00	0.00	0.00	0.00	0.00
8110	4213				Convenios	0.00	0.00	0.00	0.00	0.00	0.00	0.00
8110	4213	001			Convenios	0.00	0.00	0.00	0.00	0.00	0.00	0.00
8110	4213	001	003		Convenios	0.00	0.00	0.00	0.00	0.00	0.00	0.00
8110	4213	001	003	001	Multas Federales No Fiscales	0.00	0.00	0.00	0.00	0.00	0.00	0.00
8110	4213	001	003	002	Convenios de Tránsito Estatal con Municipios	0.00	0.00	0.00	0.00	0.00	0.00	0.00
8110	4214				Incentivos Derivados de la Colaboración Fiscal	0.00	0.00	0.00	0.00	0.00	0.00	0.00
8110	4214	001			Incentivos Derivados de la Colaboración Fiscal	0.00	0.00	0.00	0.00	0.00	0.00	0.00
8110	4214	001	001		Incentivos Derivados de la Colaboración Fiscal	0.00	0.00	0.00	0.00	0.00	0.00	0.00
	Subtotal (12)					0.00	347,604.00	347,604.00	0.00	347,604.00	100.00	0.00
8110	4220				Transferencias, Asignaciones, Subsidios y Otras Ayudas	0.00	0.00	0.00	0.00	0.00	0.00	0.00
8110	4221				Transferencias Internas y Asignaciones al Sector Público	0.00	0.00	0.00	0.00	0.00	0.00	0.00
8110	4221	002			Transferencias Internas y Asignaciones al Sector Público	0.00	0.00	0.00	0.00	0.00	0.00	0.00
8110	4221	002	001		Transferencias Internas y Asignaciones al Sector Público	0.00	0.00	0.00	0.00	0.00	0.00	0.00
8110	4222				Transferencias al Resto del Sector Público	0.00	0.00	0.00	0.00	0.00	0.00	0.00
8110	4222	002			Transferencias al Resto del Sector Público	0.00	0.00	0.00	0.00	0.00	0.00	0.00
8110	4222	002	002		Transferencias al Resto del Sector Público	0.00	0.00	0.00	0.00	0.00	0.00	0.00
8110	4223				Subsidios y Subvenciones	0.00	0.00	0.00	0.00	0.00	0.00	0.00
8110	4223	002			Subsidios y Subvenciones	0.00	0.00	0.00	0.00	0.00	0.00	0.00
8110	4223	002	003		Subsidios y Subvenciones	0.00	0.00	0.00	0.00	0.00	0.00	0.00
8110	4223	002	003	001	Subsidios y Subvenciones	0.00	0.00	0.00	0.00	0.00	0.00	0.00
8110	4223	002	003	002	Subsidios para Gastos de Operación	0.00	0.00	0.00	0.00	0.00	0.00	0.00
8110	4224				Ayudas Sociales	0.00	0.00	0.00	0.00	0.00	0.00	0.00
8110	4224	002			Ayudas Sociales	0.00	0.00	0.00	0.00	0.00	0.00	0.00
8110	4224	002	004		Ayudas Sociales	0.00	0.00	0.00	0.00	0.00	0.00	0.00
8110	4225				Pensiones y Jubilaciones	0.00	0.00	0.00	0.00	0.00	0.00	0.00
8110	4225	002			Pensiones y Jubilaciones	0.00	0.00	0.00	0.00	0.00	0.00	0.00
8110	4225	002	005		Pensiones y Jubilaciones	0.00	0.00	0.00	0.00	0.00	0.00	0.00
	Subtotal (12)					0.00	0.00	0.00	0.00	0.00	0.00	0.00
8110	4300				Otros Ingresos y Beneficios	150,000.00	21,724.01	171,724.01	0.00	171,724.01	100.00	0.00
8110	4310				Ingresos Financieros	150,000.00	-46,009.94	103,990.06	0.00	103,990.06	100.00	0.00
8110	4311				Utilidades, Dividendos y Rendimientos de Inversiones en Creditos, Valores y Bonos, por Acciones y Participacio	150,000.00	-46,009.94	103,990.06	0.00	103,990.06	100.00	0.00
8110	4311	001			Intereses Ganados de Valores, Créditos, Bonos y Otros	150,000.00	-46,009.94	103,990.06	0.00	103,990.06	100.00	0.00
8110	4311	001	001		Intereses Ganados de Valores, Créditos, Bonos y Otros	150,000.00	-46,009.94	103,990.06	0.00	103,990.06	100.00	0.00
8110	4311	001	001	001	Derivados de Recursos Propios	150,000.00	-46,009.94	103,990.06	0.00	103,990.06	100.00	0.00
8110	4311	001	001	002	Derivados de Participaciones Federales	0.00	0.00	0.00	0.00	0.00	0.00	0.00
8110	4311	001	001	003	Derivados del Ramo 33	0.00	0.00	0.00	0.00	0.00	0.00	0.00
8110	4311	001	001	004	Ingresos Financieros por FISM	0.00	0.00	0.00	0.00	0.00	0.00	0.00
8110	4311	001	001	005	Ingresos Financieros por FORTAMUNDF	0.00	0.00	0.00	0.00	0.00	0.00	0.00
8110	4311	001	001	006	Derivados de Recursos de Programas Estatales	0.00	0.00	0.00	0.00	0.00	0.00	0.00
8110	4319				Otros Ingresos Financieros	0.00	0.00	0.00	0.00	0.00	0.00	0.00
8110	4319	001			Otros Ingresos Financieros	0.00	0.00	0.00	0.00	0.00	0.00	0.00
8110	4319	001	009		Otros Ingresos Financieros	0.00	0.00	0.00	0.00	0.00	0.00	0.00
	Subtotal (12)					150,000.00	-46,009.94	103,990.06	0.00	103,990.06	100.00	0.00
8110	4320				Incremento por Variación de Inventarios	0.00	0.00	0.00	0.00	0.00	0.00	0.00
8110	4321				Incremento por Variación de Inventarios de Mercancias para Venta	0.00	0.00	0.00	0.00	0.00	0.00	0.00
8110	4321	002			Incremento por Variación de Inventarios de Mercancias para Venta	0.00	0.00	0.00	0.00	0.00	0.00	0.00
8110	4321	002	001		Incremento por Variación de Inventarios de Mercancias para Venta	0.00	0.00	0.00	0.00	0.00	0.00	0.00
8110	4322				Incremento por Variación de Inventarios de Mercancias Terminadas	0.00	0.00	0.00	0.00	0.00	0.00	0.00
8110	4322	002			Incremento por Variación de Inventarios de Mercancias Terminadas	0.00	0.00	0.00	0.00	0.00	0.00	0.00
8110	4322	002	002		Incremento por Variación de Inventarios de Mercancias Terminadas	0.00	0.00	0.00	0.00	0.00	0.00	0.00
8110	4323				Incremento por Variación de Inventarios de Mercancias en Proceso de Elaboración	0.00	0.00	0.00	0.00	0.00	0.00	0.00
8110	4323	002			Incremento por Variación de Inventarios de Mercancias en Proceso de Elaboración	0.00	0.00	0.00	0.00	0.00	0.00	0.00
8110	4323	002	003		Incremento por Variación de Inventarios de Mercancias en Proceso de Elaboración	0.00	0.00	0.00	0.00	0.00	0.00	0.00
8110	4324				Incremento por Variación de Inventarios de Materias Primas, Materiales y Suministros para Producción	0.00	0.00	0.00	0.00	0.00	0.00	0.00
8110	4324	002			Incremento por Variación de Inventarios de Materias Primas, Materiales y Suministros para Producción	0.00	0.00	0.00	0.00	0.00	0.00	0.00
8110	4324	002	004		Incremento por Variación de Inventarios de Materias Primas, Materiales y Suministros para Producción	0.00	0.00	0.00	0.00	0.00	0.00	0.00
8110	4325				Incremento por Variación de Almacén de Materias Primas, Materiales y Suministros de Consumo	0.00	0.00	0.00	0.00	0.00	0.00	0.00
8110	4325	002			Incremento por Variación de Almacén de Materias Primas, Materiales y Suministros de Consumo	0.00	0.00	0.00	0.00	0.00	0.00	0.00
8110	4325	002	005		Incremento por Variación de Almacén de Materias Primas, Materiales y Suministros de Consumo	0.00	0.00	0.00	0.00	0.00	0.00	0.00

Cuenta Pública 2019
ESTADO ANALÍTICO DE INGRESOS
(Pesos)

ODAS DE SAN MATEO ATENCO 2041

DEL 1 DE ENERO AL 31 DE DICIEMBRE DE 2019

CUENTA (3)					Rubro de los Ingresos (4)	Ingresos					% de Avance de la Recaudación (10)	Ingresos Excedentes (11)
						Estimado (5)	Ampliaciones y Reducciones (6)	Modificado (7)	Devengado (8)	Recaudado (9)		
Subtotal (12)						0.00	0.00	0.00	0.00	0.00	0.00	0.00
8110	4330				Disminución del Exceso de Estimaciones por Pérdida o Deterioro u Obsolescencia	0.00	0.00	0.00	0.00	0.00	0.00	0.00
8110	4331				Disminución del Exceso de Estimaciones por Pérdida o Deterioro u Obsolescencia	0.00	0.00	0.00	0.00	0.00	0.00	0.00
8110	4331	003			Disminución del Exceso de Estimaciones por Pérdida o Deterioro u Obsolescencia	0.00	0.00	0.00	0.00	0.00	0.00	0.00
8110	4331	003	001		Disminución del Exceso de Estimaciones por Pérdida o Deterioro u Obsolescencia	0.00	0.00	0.00	0.00	0.00	0.00	0.00
Subtotal (12)						0.00	0.00	0.00	0.00	0.00	0.00	0.00
8110	4340				Disminución del Exceso de Provisiones	0.00	0.00	0.00	0.00	0.00	0.00	0.00
8110	4341				Disminución del Exceso en Provisiones	0.00	0.00	0.00	0.00	0.00	0.00	0.00
8110	4341	004			Disminución del Exceso en Provisiones	0.00	0.00	0.00	0.00	0.00	0.00	0.00
8110	4341	004	001		Disminución del Exceso en Provisiones	0.00	0.00	0.00	0.00	0.00	0.00	0.00
Subtotal (12)						0.00	0.00	0.00	0.00	0.00	0.00	0.00
8110	4350				Ingresos Derivados de Financiamientos	0.00	0.00	0.00	0.00	0.00	0.00	0.00
8110	4351				Ingresos derivados de Financiamientos	0.00	0.00	0.00	0.00	0.00	0.00	0.00
8110	4351	005			Ingresos derivados de Financiamientos	0.00	0.00	0.00	0.00	0.00	0.00	0.00
8110	4351	005	001		Ingresos derivados de Financiamientos	0.00	0.00	0.00	0.00	0.00	0.00	0.00
8110	4351	005	001	001	Banco Nacional de Obras y Servicios Públicos	0.00	0.00	0.00	0.00	0.00	0.00	0.00
8110	4351	005	001	002	Otras Instituciones Públicas	0.00	0.00	0.00	0.00	0.00	0.00	0.00
8110	4351	005	001	003	Instituciones Privadas	0.00	0.00	0.00	0.00	0.00	0.00	0.00
8110	4351	005	001	004	Particulares	0.00	0.00	0.00	0.00	0.00	0.00	0.00
8110	4351	005	001	005	Pasivos Generados al Cierre del Ejercicio Fiscal Pendientes de Pago	0.00	0.00	0.00	0.00	0.00	0.00	0.00
8110	4351	005	001	006	Los Derivados de las Operaciones de Credito en los terminos que establece el Titulo Octavo del Codigo Financie	0.00	0.00	0.00	0.00	0.00	0.00	0.00
Subtotal (12)						0.00	0.00	0.00	0.00	0.00	0.00	0.00
8110	4390				Otros Ingresos y Beneficios Varios	0.00	67,733.95	67,733.95	0.00	67,733.95	100.00	0.00
8110	4391				Otros Ingresos de Ejercicios Anteriores	0.00	0.00	0.00	0.00	0.00	0.00	0.00
8110	4391	009			Otros Ingresos de Ejercicios Anteriores	0.00	0.00	0.00	0.00	0.00	0.00	0.00
8110	4391	009	001		Otros Ingresos de Ejercicios Anteriores	0.00	0.00	0.00	0.00	0.00	0.00	0.00
8110	4392				Bonificaciones y Descuentos Obtenidos	0.00	0.00	0.00	0.00	0.00	0.00	0.00
8110	4392	009			Bonificaciones y Descuentos Obtenidos	0.00	0.00	0.00	0.00	0.00	0.00	0.00
8110	4392	009	002		Bonificaciones y Descuentos Obtenidos	0.00	0.00	0.00	0.00	0.00	0.00	0.00
8110	4393				Diferencias por Tipo de Cambio a Favor en Efectivo y Equivalentes	0.00	0.00	0.00	0.00	0.00	0.00	0.00
8110	4393	009			Diferencias por Tipo de Cambio a Favor en Efectivo y Equivalentes	0.00	0.00	0.00	0.00	0.00	0.00	0.00
8110	4393	009	003		Diferencias por Tipo de Cambio a Favor en Efectivo y Equivalentes	0.00	0.00	0.00	0.00	0.00	0.00	0.00
8110	4394				Diferencias de Cotizaciones a Favor en Valores Negociables	0.00	0.00	0.00	0.00	0.00	0.00	0.00
8110	4394	009			Diferencias de Cotizaciones a Favor en Valores Negociables	0.00	0.00	0.00	0.00	0.00	0.00	0.00
8110	4394	009	004		Diferencias de Cotizaciones a Favor en Valores Negociables	0.00	0.00	0.00	0.00	0.00	0.00	0.00
8110	4395				Resultado por Posición Monetaria	0.00	0.00	0.00	0.00	0.00	0.00	0.00
8110	4395	009			Resultado por Posición Monetaria	0.00	0.00	0.00	0.00	0.00	0.00	0.00
8110	4395	009	005		Resultado por Posición Monetaria	0.00	0.00	0.00	0.00	0.00	0.00	0.00
8110	4396				Utilidades por Participación Patrimonial	0.00	0.00	0.00	0.00	0.00	0.00	0.00
8110	4396	009			Utilidades por Participación Patrimonial	0.00	0.00	0.00	0.00	0.00	0.00	0.00
8110	4396	009	006		Utilidades por Participación Patrimonial	0.00	0.00	0.00	0.00	0.00	0.00	0.00
8110	4399				Otros Ingresos y Beneficios Varios	0.00	67,733.95	67,733.95	0.00	67,733.95	100.00	0.00
8110	4399	009			Otros Ingresos y Beneficios Varios	0.00	67,733.95	67,733.95	0.00	67,733.95	100.00	0.00
8110	4399	009	009		Otros Ingresos y Beneficios Varios	0.00	67,733.95	67,733.95	0.00	67,733.95	100.00	0.00
8110	4399	009	009	001	Aportaciones por Gestoria de Diputados	0.00	0.00	0.00	0.00	0.00	0.00	0.00
8110	4399	009	009	002	Ingresos por Audiencia Pública	0.00	0.00	0.00	0.00	0.00	0.00	0.00
8110	4399	009	009	003	Actualización de Inversiones en UDI´S	0.00	0.00	0.00	0.00	0.00	0.00	0.00
8110	4399	009	009	004	Intereses por Inversiones en UDI´S	0.00	0.00	0.00	0.00	0.00	0.00	0.00
8110	4399	009	009	005	Otros Convenios	0.00	0.00	0.00	0.00	0.00	0.00	0.00
8110	4399	009	009	006	Ingresos Derivados de Ejercicios Anteriores no aplicados	0.00	0.00	0.00	0.00	0.00	0.00	0.00
8110	4399	009	009	007	Otros Ingresos Varios	0.00	67,733.95	67,733.95	0.00	67,733.95	100.00	0.00
8110	4399	009	009	008	Otros Ingresos por Donativos	0.00	0.00	0.00	0.00	0.00	0.00	0.00
Subtotal (12)						0.00	67,733.95	67,733.95	0.00	67,733.95	100.00	0.00
					TOTAL INGRESOS:	35,147,905.76	883,781.44	36,031,687.20	0.00	36,031,687.20	100.00	0.00

"Bajo protesta de decir verdad declaramos que los Estados Financieros y sus notas, son razonablemente correctos y son responsabilidad del emisor"

DIRECTOR GENERAL
DR. SERGIO MAURICIO SALAZAR JIMENEZ

DIR. DE ADMINISTRACION Y FINANZAS
LIC. IMELDA ARIZMENDI CASTAÑEDA

COMISARIO
LIC. ESMERALDA ALVAREZ RAMIREZ

H. AYUNTAMIENTO CONSTITUCIONAL DE SAN MATEO ATENCO
ORGANISMO PÚBLICO descentralizado de agua potable, alcantarillado y saneamiento
2019 - 2021

H. AYUNTAMIENTO CONSTITUCIONAL DE SAN MATEO ATENCO
ADMINISTRACIÓN Y FINANZAS OPDAPAS
2019 - 2021

H. AYUNTAMIENTO CONSTITUCIONAL DE SAN MATEO ATENCO
SINDICATURA
2019 - 2021

Cuenta Pública 2019
Estado Analítico del Ejercicio del Presupuesto de Egresos
Clasificación por Objeto del Gasto (Capítulo y Concepto)
(Pesos)

ODAS DE SAN MATEO ATENCO 2041

DEL 1 DE ENERO AL 31 DE DICIEMBRE DE 2019

CUENTA (3)	Concepto (4)	Egresos							Subejercicio (12)
		Aprobado (5)	Ampliaciones/ Reducciones (6)	Modificado (7)	Comprometido (8)	Devengado (9)	Ejercido (10)	Pagado (11)	
1000	**SERVICIOS PERSONALES**	**16,503,555.81**	**-789,293.30**	**15,714,262.51**	**0.00**	**0.00**	**14,252,864.67**	**14,252,864.67**	**1,461,397.84**
1100	**REMUNERACIONES AL PERSONAL DE CARÁCTER PERMANENTE**	**9,886,681.67**	**4,531.43**	**9,891,213.10**	**0.00**	**0.00**	**9,310,139.60**	**9,310,139.60**	**581,073.50**
1110	**Dietas**	**0.00**	**0.00**	**0.00**	**0.00**	**0.00**	**0.00**	**0.00**	**0.00**
1111	Dietas	0.00	0.00	0.00	0.00	0.00	0.00	0.00	0.00
1120	**Haberes**	**0.00**	**0.00**	**0.00**	**0.00**	**0.00**	**0.00**	**0.00**	**0.00**
1121	Haberes	0.00	0.00	0.00	0.00	0.00	0.00	0.00	0.00
1130	**Sueldos base al personal permanente**	**9,886,681.67**	**4,531.43**	**9,891,213.10**	**0.00**	**0.00**	**9,310,139.60**	**9,310,139.60**	**581,073.50**
1131	Sueldo base	9,886,681.67	4,531.43	9,891,213.10	0.00	0.00	9,310,139.60	9,310,139.60	581,073.50
1132	Otro sueldo magisterio	0.00	0.00	0.00	0.00	0.00	0.00	0.00	0.00
1133	Hora clase	0.00	0.00	0.00	0.00	0.00	0.00	0.00	0.00
1134	Carrera magisterial	0.00	0.00	0.00	0.00	0.00	0.00	0.00	0.00
1135	Carrera docente	0.00	0.00	0.00	0.00	0.00	0.00	0.00	0.00
1140	**Remuneraciones por adscripción laboral en el extranjero**	**0.00**	**0.00**	**0.00**	**0.00**	**0.00**	**0.00**	**0.00**	**0.00**
1141	Remuneraciones por adscripción laboral en el extranjero	0.00	0.00	0.00	0.00	0.00	0.00	0.00	0.00
1200	**REMUNERACIONES AL PERSONAL DE CARÁCTER TRANSITORIO**	**0.00**	**0.00**	**0.00**	**0.00**	**0.00**	**0.00**	**0.00**	**0.00**
1210	**Honorarios asimilables a salarios**	**0.00**	**0.00**	**0.00**	**0.00**	**0.00**	**0.00**	**0.00**	**0.00**
1211	Honorarios asimilables al salario	0.00	0.00	0.00	0.00	0.00	0.00	0.00	0.00
1220	**Sueldos base al personal eventual**	**0.00**	**0.00**	**0.00**	**0.00**	**0.00**	**0.00**	**0.00**	**0.00**
1221	Sueldo por Interinato	0.00	0.00	0.00	0.00	0.00	0.00	0.00	0.00
1222	Sueldos y salarios compactados al personal eventual	0.00	0.00	0.00	0.00	0.00	0.00	0.00	0.00
1223	Becas para médicos residentes	0.00	0.00	0.00	0.00	0.00	0.00	0.00	0.00
1230	**Retribuciones por servicios de carácter social**	**0.00**	**0.00**	**0.00**	**0.00**	**0.00**	**0.00**	**0.00**	**0.00**
1231	Compensación por servicio social	0.00	0.00	0.00	0.00	0.00	0.00	0.00	0.00
1240	**Retribución a los representantes de los trabajadores y de los patrones en la**	**0.00**	**0.00**	**0.00**	**0.00**	**0.00**	**0.00**	**0.00**	**0.00**
1241	Compensación a representante	0.00	0.00	0.00	0.00	0.00	0.00	0.00	0.00
1300	**REMUNERACIONES ADICIONALES Y ESPECIALES**	**2,970,146.47**	**-201,148.73**	**2,768,997.74**	**0.00**	**0.00**	**2,556,054.68**	**2,556,054.68**	**212,943.06**
1310	**Primas por años de servicio efectivos prestados**	**0.00**	**0.00**	**0.00**	**0.00**	**0.00**	**0.00**	**0.00**	**0.00**
1311	Prima por año de servicio	0.00	0.00	0.00	0.00	0.00	0.00	0.00	0.00
1312	Prima de antigüedad	0.00	0.00	0.00	0.00	0.00	0.00	0.00	0.00
1313	Prima adicional por permanencia en el servicio	0.00	0.00	0.00	0.00	0.00	0.00	0.00	0.00
1320	**Primas de vacaciones, dominical y gratificación de fin de año**	**2,303,640.15**	**-45,902.75**	**2,257,737.40**	**0.00**	**0.00**	**2,051,517.97**	**2,051,517.97**	**206,219.43**
1321	Prima vacacional	677,541.20	-11,189.18	666,352.02	0.00	0.00	547,635.77	547,635.77	118,716.25
1322	Aguinaldo	1,626,098.95	-34,713.57	1,591,385.38	0.00	0.00	1,503,882.20	1,503,882.20	87,503.18
1323	Aguinaldo de eventuales	0.00	0.00	0.00	0.00	0.00	0.00	0.00	0.00
1324	Vacaciones no disfrutadas por finiquito	0.00	0.00	0.00	0.00	0.00	0.00	0.00	0.00
1325	Prima dominical	0.00	0.00	0.00	0.00	0.00	0.00	0.00	0.00
1330	**Horas Extraordinarias**	**0.00**	**0.00**	**0.00**	**0.00**	**0.00**	**0.00**	**0.00**	**0.00**
1331	Remuneraciones por horas extraordinarias	0.00	0.00	0.00	0.00	0.00	0.00	0.00	0.00
1340	**Compensaciones**	**666,506.32**	**-155,245.98**	**511,260.34**	**0.00**	**0.00**	**504,536.71**	**504,536.71**	**6,723.63**
1341	Compensación	261,600.00	4,321.36	265,921.36	0.00	0.00	259,197.73	259,197.73	6,723.63
1342	Compensación por servicios especiales	0.00	0.00	0.00	0.00	0.00	0.00	0.00	0.00
1343	Compensación por riesgo profesional	0.00	0.00	0.00	0.00	0.00	0.00	0.00	0.00
1344	Compensación por retabulación	0.00	0.00	0.00	0.00	0.00	0.00	0.00	0.00
1345	Gratificación	404,906.32	-159,567.34	245,338.98	0.00	0.00	245,338.98	245,338.98	0.00
1346	Gratificación por convenio	0.00	0.00	0.00	0.00	0.00	0.00	0.00	0.00
1347	Gratificación por productividad	0.00	0.00	0.00	0.00	0.00	0.00	0.00	0.00
1348	Labores docentes	0.00	0.00	0.00	0.00	0.00	0.00	0.00	0.00
1349	Estudios superiores	0.00	0.00	0.00	0.00	0.00	0.00	0.00	0.00
1350	**Sobrehaberes**	**0.00**	**0.00**	**0.00**	**0.00**	**0.00**	**0.00**	**0.00**	**0.00**
1351	Sobrehaberes	0.00	0.00	0.00	0.00	0.00	0.00	0.00	0.00
1360	**Asignaciones de técnico, de mando, por comisión, de vuelo y de técnico espe**	**0.00**	**0.00**	**0.00**	**0.00**	**0.00**	**0.00**	**0.00**	**0.00**
1361	Asignaciones de técnico, de mando, por comisión, de vuelo y de técnico espe	0.00	0.00	0.00	0.00	0.00	0.00	0.00	0.00
1370	**Honorarios especiales**	**0.00**	**0.00**	**0.00**	**0.00**	**0.00**	**0.00**	**0.00**	**0.00**
1371	Honorarios especiales	0.00	0.00	0.00	0.00	0.00	0.00	0.00	0.00
1380	**Participaciones por vigilancia en el cumplimiento de las leyes y custodia d**	**0.00**	**0.00**	**0.00**	**0.00**	**0.00**	**0.00**	**0.00**	**0.00**
1381	Participaciones por vigilancia en el cumplimiento de las leyes y custodia d	0.00	0.00	0.00	0.00	0.00	0.00	0.00	0.00
1400	**SEGURIDAD SOCIAL**	**1,876,227.00**	**154,739.50**	**2,030,966.50**	**0.00**	**0.00**	**2,125,690.87**	**2,125,690.87**	**-94,724.37**
1410	**Aportaciones de seguridad social**	**1,876,227.00**	**154,739.50**	**2,030,966.50**	**0.00**	**0.00**	**2,125,690.87**	**2,125,690.87**	**-94,724.37**
1411	Aportaciones al ISSSTE	0.00	0.00	0.00	0.00	0.00	0.00	0.00	0.00
1412	Aportaciones de servicio de salud	811,271.76	78,682.44	889,954.20	0.00	0.00	991,331.89	991,331.89	-101,377.69
1413	Aportaciones al sistema solidario de reparto	620,687.28	62,548.78	683,236.06	0.00	0.00	777,472.31	777,472.31	-94,236.25
1414	Aportaciones del sistema de capitalización individual	186,721.32	2,929.57	189,650.89	0.00	0.00	139,591.65	139,591.65	50,059.24
1415	Aportaciones para financiar los gastos generales de administración del ISSE	128,773.32	495.62	129,268.94	0.00	0.00	89,807.20	89,807.20	39,461.74
1416	Aportaciones para riesgo de trabajo	128,773.32	10,083.09	138,856.41	0.00	0.00	127,487.82	127,487.82	11,368.59
1420	**Aportaciones a fondos de vivienda**	**0.00**	**0.00**	**0.00**	**0.00**	**0.00**	**0.00**	**0.00**	**0.00**
1421	FOVISSSTE	0.00	0.00	0.00	0.00	0.00	0.00	0.00	0.00
1430	**Aportaciones al sistema para el retiro**	**0.00**	**0.00**	**0.00**	**0.00**	**0.00**	**0.00**	**0.00**	**0.00**
1431	SAR (Sistema de Ahorro para el Retiro)	0.00	0.00	0.00	0.00	0.00	0.00	0.00	0.00
1440	**Aportaciones para seguros**	**0.00**	**0.00**	**0.00**	**0.00**	**0.00**	**0.00**	**0.00**	**0.00**
1441	Seguros y fianzas	0.00	0.00	0.00	0.00	0.00	0.00	0.00	0.00
1500	**OTRA PRESTACIONES SOCIALES Y ECONOMICAS**	**1,770,500.67**	**-747,415.50**	**1,023,085.17**	**0.00**	**0.00**	**260,979.52**	**260,979.52**	**762,105.65**
1510	**Cuotas para el fondo de ahorro y fondo de trabajo**	**0.00**	**0.00**	**0.00**	**0.00**	**0.00**	**0.00**	**0.00**	**0.00**
1511	Cuotas para fondo de retiro	0.00	0.00	0.00	0.00	0.00	0.00	0.00	0.00
1512	Seguro de separación individualizado	0.00	0.00	0.00	0.00	0.00	0.00	0.00	0.00
1520	**Indemnizaciones**	**1,750,000.00**	**-747,415.50**	**1,002,584.50**	**0.00**	**0.00**	**240,478.85**	**240,478.85**	**762,105.65**
1521	Indemnización por accidentes de trabajo	0.00	0.00	0.00	0.00	0.00	0.00	0.00	0.00
1522	Liquidaciones por indemnizaciones, por sueldos y salarios caídos	1,750,000.00	-747,415.50	1,002,584.50	0.00	0.00	240,478.85	240,478.85	762,105.65
1530	**Prestaciones y haberes de retiro**	**0.00**	**0.00**	**0.00**	**0.00**	**0.00**	**0.00**	**0.00**	**0.00**
1531	Prima por jubilación	0.00	0.00	0.00	0.00	0.00	0.00	0.00	0.00
1540	**Prestaciones contractuales**	**0.00**	**0.00**	**0.00**	**0.00**	**0.00**	**0.00**	**0.00**	**0.00**
1541	Becas para hijos de trabajadores sindicalizados	0.00	0.00	0.00	0.00	0.00	0.00	0.00	0.00
1542	Días cívicos y económicos	0.00	0.00	0.00	0.00	0.00	0.00	0.00	0.00
1543	Gastos relacionados al magisterio	0.00	0.00	0.00	0.00	0.00	0.00	0.00	0.00
1544	Día del maestro y del servidor publico	0.00	0.00	0.00	0.00	0.00	0.00	0.00	0.00
1545	Estudios de postgrado	0.00	0.00	0.00	0.00	0.00	0.00	0.00	0.00
1546	Otros gastos derivados de convenio	0.00	0.00	0.00	0.00	0.00	0.00	0.00	0.00

Cuenta Pública 2019
Estado Analítico del Ejercicio del Presupuesto de Egresos
Clasificación por Objeto del Gasto (Capítulo y Concepto)
(Pesos)

ODAS DE SAN MATEO ATENCO 2041

DEL 1 DE ENERO AL 31 DE DICIEMBRE DE 2019

CUENTA (3)	Concepto (4)	Egresos							Subejercicio (12)
		Aprobado (5)	Ampliaciones/ Reducciones (6)	Modificado (7)	Comprometido (8)	Devengado (9)	Ejercido (10)	Pagado (11)	
1547	Asignaciones extraordinarias para servidores públicos sindicalizados	0.00	0.00	0.00	0.00	0.00	0.00	0.00	0.00
1550	**Apoyos a la capacitación de los servidores públicos**	**0.00**	**0.00**	**0.00**	**0.00**	**0.00**	**0.00**	**0.00**	**0.00**
1551	Becas institucionales	0.00	0.00	0.00	0.00	0.00	0.00	0.00	0.00
1590	**Otras prestaciones sociales y económicas**	**20,500.67**	**0.00**	**20,500.67**	**0.00**	**0.00**	**20,500.67**	**20,500.67**	**0.00**
1591	Elaboración de tesis	0.00	0.00	0.00	0.00	0.00	0.00	0.00	0.00
1592	Seguro de vida	0.00	0.00	0.00	0.00	0.00	0.00	0.00	0.00
1593	Viáticos	1,086.70	0.00	1,086.70	0.00	0.00	1,086.70	1,086.70	0.00
1594	Diferencial por escuelas	0.00	0.00	0.00	0.00	0.00	0.00	0.00	0.00
1595	Despensa	19,413.97	0.00	19,413.97	0.00	0.00	19,413.97	19,413.97	0.00
1600	**PREVISIONES**	**0.00**	**0.00**	**0.00**	**0.00**	**0.00**	**0.00**	**0.00**	**0.00**
1610	**Previsiones de carácter laboral, económica y de seguridad social**	**0.00**	**0.00**	**0.00**	**0.00**	**0.00**	**0.00**	**0.00**	**0.00**
1611	Previsiones de carácter laboral, económica y de seguridad social	0.00	0.00	0.00	0.00	0.00	0.00	0.00	0.00
1700	**PAGO DE ESTIMULOS A SERVIDORES PUBLICOS**	**0.00**	**0.00**	**0.00**	**0.00**	**0.00**	**0.00**	**0.00**	**0.00**
1710	**Estímulos**	**0.00**	**0.00**	**0.00**	**0.00**	**0.00**	**0.00**	**0.00**	**0.00**
1711	Reconocimiento a servidores públicos	0.00	0.00	0.00	0.00	0.00	0.00	0.00	0.00
1712	Estímulos por puntualidad y asistencia	0.00	0.00	0.00	0.00	0.00	0.00	0.00	0.00
1720	**Recompensas**	**0.00**	**0.00**	**0.00**	**0.00**	**0.00**	**0.00**	**0.00**	**0.00**
1721	Recompensas	0.00	0.00	0.00	0.00	0.00	0.00	0.00	0.00
SUBTOTAL		**16,503,555.81**	**-789,293.30**	**15,714,262.51**	**0.00**	**0.00**	**14,252,864.67**	**14,252,864.67**	**1,461,397.84**
2000	**MATERIALES Y SUMINISTROS**	**3,826,053.92**	**312,398.77**	**4,138,452.69**	**0.00**	**0.00**	**2,548,414.67**	**2,548,414.67**	**1,590,038.02**
2100	**OFICIALES**	**515,084.12**	**-13,355.68**	**501,728.44**	**0.00**	**0.00**	**196,118.06**	**196,118.06**	**305,610.38**
2110	**Materiales, útiles y equipos menores de oficina**	**61,613.75**	**28,196.52**	**89,810.27**	**0.00**	**0.00**	**82,416.65**	**82,416.65**	**7,393.62**
2111	Materiales y útiles de oficina	45,693.20	10,432.67	56,325.87	0.00	0.00	65,891.03	65,891.03	-9,565.16
2112	Enseres de oficina	15,720.55	17,763.85	33,484.40	0.00	0.00	16,525.62	16,525.62	16,958.78
2120	**Materiales y útiles de impresión y reproducción**	**150,000.10**	**-30,426.84**	**119,573.26**	**0.00**	**0.00**	**46,098.53**	**46,098.53**	**73,474.73**
2121	Material y útiles de imprenta y reproducción	150,000.10	-30,879.43	119,120.67	0.00	0.00	45,645.94	45,645.94	73,474.73
2122	Material de foto, cine y grabación	0.00	452.59	452.59	0.00	0.00	452.59	452.59	0.00
2130	**Material estadístico y geográfico**	**0.00**	**0.00**	**0.00**	**0.00**	**0.00**	**5,804.74**	**5,804.74**	**-5,804.74**
2131	Material estadístico y geográfico	0.00	0.00	0.00	0.00	0.00	5,804.74	5,804.74	-5,804.74
2140	**Materiales útiles y equipos menores de tecnologías de la información y común**	**253,470.25**	**-6,990.53**	**246,479.72**	**0.00**	**0.00**	**44,400.56**	**44,400.56**	**202,079.16**
2141	Materiales y útiles para el procesamiento en equipos y bienes informáticos	253,470.25	-6,990.53	246,479.72	0.00	0.00	44,400.56	44,400.56	202,079.16
2150	**Material impreso e información digital**	**0.00**	**960.00**	**960.00**	**0.00**	**0.00**	**960.00**	**960.00**	**0.00**
2151	Material de información	0.00	960.00	960.00	0.00	0.00	960.00	960.00	0.00
2160	**Material de limpieza**	**50,000.02**	**-2,144.83**	**47,855.19**	**0.00**	**0.00**	**13,487.58**	**13,487.58**	**34,367.61**
2161	Material y enseres de limpieza	50,000.02	-2,144.83	47,855.19	0.00	0.00	13,487.58	13,487.58	34,367.61
2170	**Materiales y útiles de enseñanza**	**0.00**	**0.00**	**0.00**	**0.00**	**0.00**	**0.00**	**0.00**	**0.00**
2171	Material didáctico	0.00	0.00	0.00	0.00	0.00	0.00	0.00	0.00
2180	**Materiales para el registro e identificación de bienes y personas**	**0.00**	**-2,950.00**	**-2,950.00**	**0.00**	**0.00**	**2,950.00**	**2,950.00**	**-5,900.00**
2181	Material para identificación y registro	0.00	-2,950.00	-2,950.00	0.00	0.00	2,950.00	2,950.00	-5,900.00
2200	**ALIMENTOS Y UTENSILIOS**	**235,000.04**	**48,992.65**	**283,992.69**	**0.00**	**0.00**	**93,499.13**	**93,499.13**	**190,493.56**
2210	**Productos alimenticios para personas**	**235,000.04**	**46,324.07**	**281,324.11**	**0.00**	**0.00**	**90,830.55**	**90,830.55**	**190,493.56**
2211	Productos alimenticios para personas	235,000.04	46,324.07	281,324.11	0.00	0.00	90,830.55	90,830.55	190,493.56
2220	**Productos alimenticios para animales**	**0.00**	**0.00**	**0.00**	**0.00**	**0.00**	**0.00**	**0.00**	**0.00**
2221	Equipamiento y enseres para animales	0.00	0.00	0.00	0.00	0.00	0.00	0.00	0.00
2222	Productos alimenticios para animales	0.00	0.00	0.00	0.00	0.00	0.00	0.00	0.00
2230	**Utensilios para el servicio de alimentación**	**0.00**	**2,668.58**	**2,668.58**	**0.00**	**0.00**	**2,668.58**	**2,668.58**	**0.00**
2231	Utensilios para el servicio de alimentación	0.00	2,668.58	2,668.58	0.00	0.00	2,668.58	2,668.58	0.00
2300	**MATERIAS PRIMAS Y MATERIALES DE PRODUCCION Y COMERCIALIZACION**	**0.00**	**432.43**	**432.43**	**0.00**	**0.00**	**432.43**	**432.43**	**0.00**
2310	**Productos alimenticios, agropecuarios y forestales adquiridos como materia**	**0.00**	**0.00**	**0.00**	**0.00**	**0.00**	**0.00**	**0.00**	**0.00**
2311	Materias primas y materiales de producción	0.00	0.00	0.00	0.00	0.00	0.00	0.00	0.00
2320	**Insumos textiles adquiridos como materia prima**	**0.00**	**0.00**	**0.00**	**0.00**	**0.00**	**0.00**	**0.00**	**0.00**
2321	Materias primas textiles	0.00	0.00	0.00	0.00	0.00	0.00	0.00	0.00
2330	**Productos de papel, cartón e impresos adquiridos como materia prima**	**0.00**	**0.00**	**0.00**	**0.00**	**0.00**	**0.00**	**0.00**	**0.00**
2331	Productos de papel, cartón e impresos adquiridos como materia prima	0.00	0.00	0.00	0.00	0.00	0.00	0.00	0.00
2340	**Combustibles, lubricantes, aditivos, carbón y sus derivados adquiridos como**	**0.00**	**432.43**	**432.43**	**0.00**	**0.00**	**432.43**	**432.43**	**0.00**
2341	Combustibles, lubricantes, aditivos, carbón y sus derivados adquiridos como	0.00	432.43	432.43	0.00	0.00	432.43	432.43	0.00
2350	**Productos químicos, farmacéuticos y de laboratorio adquiridos como materia**	**0.00**	**0.00**	**0.00**	**0.00**	**0.00**	**0.00**	**0.00**	**0.00**
2351	Productos químicos, farmacéuticos y de laboratorio adquiridos como materia	0.00	0.00	0.00	0.00	0.00	0.00	0.00	0.00
2360	**Productos metálicos y a base de minerales no metálicos adquiridos como mate**	**0.00**	**0.00**	**0.00**	**0.00**	**0.00**	**0.00**	**0.00**	**0.00**
2361	Productos metálicos y a base de minerales no metálicos adquiridos como mate	0.00	0.00	0.00	0.00	0.00	0.00	0.00	0.00
2370	**Productos de cuero, piel, plástico y hule adquiridos como materia prima**	**0.00**	**0.00**	**0.00**	**0.00**	**0.00**	**0.00**	**0.00**	**0.00**
2371	Productos de cuero, piel, plástico y hule adquiridos como materia prima	0.00	0.00	0.00	0.00	0.00	0.00	0.00	0.00
2380	**Mercancías adquiridas para su comercialización**	**0.00**	**0.00**	**0.00**	**0.00**	**0.00**	**0.00**	**0.00**	**0.00**
2381	Mercancías para su comercialización en tiendas del sector publico	0.00	0.00	0.00	0.00	0.00	0.00	0.00	0.00
2390	**Otros productos adquiridos como materia prima**	**0.00**	**0.00**	**0.00**	**0.00**	**0.00**	**0.00**	**0.00**	**0.00**
2391	Otros productos adquiridos como materia prima	0.00	0.00	0.00	0.00	0.00	0.00	0.00	0.00
2400	**MATERIALES Y ARTICULOS DE CONSTRUCCION Y DE REPARACION**	**803,156.98**	**188,130.07**	**991,287.05**	**0.00**	**0.00**	**490,915.58**	**490,915.58**	**500,371.47**
2410	**Productos minerales no metálicos**	**0.00**	**2,579.52**	**2,579.52**	**0.00**	**0.00**	**2,579.52**	**2,579.52**	**0.00**
2411	Productos minerales no metálicos	0.00	2,579.52	2,579.52	0.00	0.00	2,579.52	2,579.52	0.00
2420	**Cemento y productos de concreto**	**253,076.62**	**126,730.99**	**379,807.61**	**0.00**	**0.00**	**105,857.09**	**105,857.09**	**273,950.52**
2421	Cemento y productos de concreto	253,076.62	126,730.99	379,807.61	0.00	0.00	105,857.09	105,857.09	273,950.52
2430	**Cal, yeso y productos de yeso**	**0.00**	**0.00**	**0.00**	**0.00**	**0.00**	**0.00**	**0.00**	**0.00**
2431	Cal, yeso y productos de yeso	0.00	0.00	0.00	0.00	0.00	0.00	0.00	0.00
2440	**Madera y productos de madera**	**0.00**	**2,458.00**	**2,458.00**	**0.00**	**0.00**	**2,458.00**	**2,458.00**	**0.00**
2441	Madera y productos de madera	0.00	2,458.00	2,458.00	0.00	0.00	2,458.00	2,458.00	0.00
2450	**Vidrio y productos de vidrio**	**0.00**	**0.00**	**0.00**	**0.00**	**0.00**	**0.00**	**0.00**	**0.00**
2451	Vidrio y productos de vidrio	0.00	0.00	0.00	0.00	0.00	0.00	0.00	0.00
2460	**Material eléctrico y electrónico**	**0.00**	**17,676.24**	**17,676.24**	**0.00**	**0.00**	**17,676.24**	**17,676.24**	**0.00**
2461	Material eléctrico y electrónico	0.00	17,676.24	17,676.24	0.00	0.00	17,676.24	17,676.24	0.00
2470	**Artículos metálicos para la construcción**	**0.00**	**58,082.39**	**58,082.39**	**0.00**	**0.00**	**58,082.39**	**58,082.39**	**0.00**
2471	Artículos metálicos para la construcción	0.00	58,082.39	58,082.39	0.00	0.00	58,082.39	58,082.39	0.00
2480	**Materiales complementarios**	**0.00**	**0.00**	**0.00**	**0.00**	**0.00**	**0.00**	**0.00**	**0.00**
2481	Materiales complementarios	0.00	0.00	0.00	0.00	0.00	0.00	0.00	0.00
2482	Material de señalización	0.00	0.00	0.00	0.00	0.00	0.00	0.00	0.00
2483	Arboles y plantas de ornato	0.00	0.00	0.00	0.00	0.00	0.00	0.00	0.00
2490	**Otros materiales y artículos de construcción y reparación**	**550,080.36**	**-19,397.07**	**530,683.29**	**0.00**	**0.00**	**304,262.34**	**304,262.34**	**226,420.95**

pdapas

Cuenta Pública 2019
Estado Analítico del Ejercicio del Presupuesto de Egresos
Clasificación por Objeto del Gasto (Capítulo y Concepto)
(Pesos)

ODAS DE SAN MATEO ATENCO 2041

DEL 1 DE ENERO AL 31 DE DICIEMBRE DE 2019

CUENTA (3)	Concepto (4)	Egresos							Subejercicio (12)
		Aprobado (5)	Ampliaciones/ Reducciones (6)	Modificado (7)	Comprometido (8)	Devengado (9)	Ejercido (10)	Pagado (11)	
2491	Materiales de construcción	550,080.36	-96,888.81	453,191.55	0.00	0.00	226,770.60	226,770.60	226,420.95
2492	Estructuras y manufacturas para todo tipo de construcción	0.00	77,491.74	77,491.74	0.00	0.00	77,491.74	77,491.74	0.00
2500	**PRODUCTOS QUIMICOS, FARMACEUTICOS Y DE LABORATORIO**	**0.00**	**-207,439.28**	**-207,439.28**	**0.00**	**0.00**	**380,024.52**	**380,024.52**	**-587,463.80**
2510	**Productos químicos básicos**	**0.00**	**0.00**	**0.00**	**0.00**	**0.00**	**0.00**	**0.00**	**0.00**
2511	Sustancias químicas	0.00	0.00	0.00	0.00	0.00	0.00	0.00	0.00
2520	**Fertilizantes, pesticidas y otros agroquímicos**	**0.00**	**0.00**	**0.00**	**0.00**	**0.00**	**0.00**	**0.00**	**0.00**
-2521	Plaguicidas, abonos y fertilizantes	0.00	0.00	0.00	0.00	0.00	0.00	0.00	0.00
2530	**Medicinas y productos farmacéuticos**	**0.00**	**0.00**	**0.00**	**0.00**	**0.00**	**0.00**	**0.00**	**0.00**
2531	Medicinas y productos farmacéuticos	0.00	0.00	0.00	0.00	0.00	0.00	0.00	0.00
2540	**Materiales, accesorios y suministros médicos**	**0.00**	**0.00**	**0.00**	**0.00**	**0.00**	**0.00**	**0.00**	**0.00**
2541	Materiales, accesorios y suministros médicos	0.00	0.00	0.00	0.00	0.00	0.00	0.00	0.00
2550	**Materiales, accesorios y suministros de laboratorio**	**0.00**	**0.00**	**0.00**	**0.00**	**0.00**	**0.00**	**0.00**	**0.00**
2551	Materiales, accesorios y suministros de laboratorio	0.00	0.00	0.00	0.00	0.00	0.00	0.00	0.00
2560	**Fibras sintéticas, hules, plásticos y derivados**	**0.00**	**-207,439.28**	**-207,439.28**	**0.00**	**0.00**	**380,024.52**	**380,024.52**	**-587,463.80**
2561	Fibras sintéticas, hules, plásticos y derivados	0.00	-207,439.28	-207,439.28	0.00	0.00	380,024.52	380,024.52	-587,463.80
2590	**Otros productos químicos**	**0.00**	**0.00**	**0.00**	**0.00**	**0.00**	**0.00**	**0.00**	**0.00**
2591	Otros productos químicos	0.00	0.00	0.00	0.00	0.00	0.00	0.00	0.00
2600	**COMBUSTIBLES, LUBRICANTES Y ADITIVOS**	**1,019,999.99**	**-67,246.25**	**952,753.74**	**0.00**	**0.00**	**845,501.69**	**845,501.69**	**107,252.05**
2610	**Combustibles, lubricantes y aditivos**	**1,019,999.99**	**-67,246.25**	**952,753.74**	**0.00**	**0.00**	**845,501.69**	**845,501.69**	**107,252.05**
2611	Combustibles, lubricantes y aditivos	1,019,999.99	-67,246.25	952,753.74	0.00	0.00	845,501.69	845,501.69	107,252.05
2620	**Carbón y sus derivados**	**0.00**	**0.00**	**0.00**	**0.00**	**0.00**	**0.00**	**0.00**	**0.00**
2621	Carbón y sus derivados	0.00	0.00	0.00	0.00	0.00	0.00	0.00	0.00
2700	**VESTUARIO, BLANCOS, PRENDAS DE PROTECCION Y ARTICULOS DEPORTIVOS**	**65,000.26**	**-19,002.73**	**45,997.53**	**0.00**	**0.00**	**98,112.91**	**98,112.91**	**-52,115.38**
2710	**Vestuario y uniformes**	**25,000.26**	**-993.20**	**24,007.06**	**0.00**	**0.00**	**47,872.42**	**47,872.42**	**-23,865.36**
2711	Vestuario y uniformes	25,000.26	-993.20	24,007.06	0.00	0.00	47,872.42	47,872.42	-23,865.36
2720	**Prendas de seguridad y protección personal**	**40,000.00**	**-18,009.53**	**21,990.47**	**0.00**	**0.00**	**50,240.49**	**50,240.49**	**-28,250.02**
2721	Prendas de seguridad y protección personal	40,000.00	-18,009.53	21,990.47	0.00	0.00	50,240.49	50,240.49	-28,250.02
2730	**Artículos deportivos**	**0.00**	**0.00**	**0.00**	**0.00**	**0.00**	**0.00**	**0.00**	**0.00**
2731	Artículos deportivos	0.00	0.00	0.00	0.00	0.00	0.00	0.00	0.00
2740	**Productos textiles**	**0.00**	**0.00**	**0.00**	**0.00**	**0.00**	**0.00**	**0.00**	**0.00**
2741	Productos textiles	0.00	0.00	0.00	0.00	0.00	0.00	0.00	0.00
2750	**Blancos y otros productos textiles, excepto prendas de vestir**	**0.00**	**0.00**	**0.00**	**0.00**	**0.00**	**0.00**	**0.00**	**0.00**
2751	Blancos y otros productos textiles	0.00	0.00	0.00	0.00	0.00	0.00	0.00	0.00
2800	**MATERIALES Y SUMINISTROS PARA SEGURIDAD**	**0.00**	**4,772.00**	**4,772.00**	**0.00**	**0.00**	**4,772.00**	**4,772.00**	**0.00**
2810	**Sustancias y Materiales Explosivos.**	**0.00**	**0.00**	**0.00**	**0.00**	**0.00**	**0.00**	**0.00**	**0.00**
2811	Sustancias y Materiales Explosivos.	0.00	0.00	0.00	0.00	0.00	0.00	0.00	0.00
2820	**Materiales de Seguridad Pública.**	**0.00**	**0.00**	**0.00**	**0.00**	**0.00**	**0.00**	**0.00**	**0.00**
2821	Material de Seguridad Pública.	0.00	0.00	0.00	0.00	0.00	0.00	0.00	0.00
2830	**Prendas de protección para la seguridad publica y nacional**	**0.00**	**4,772.00**	**4,772.00**	**0.00**	**0.00**	**4,772.00**	**4,772.00**	**0.00**
2831	Prendas de protección	0.00	4,772.00	4,772.00	0.00	0.00	4,772.00	4,772.00	0.00
2900	**HERRAMIENTAS, REFACCIONES Y ACCESORIOS MENORES**	**1,187,812.53**	**377,115.56**	**1,564,928.09**	**0.00**	**0.00**	**439,038.35**	**439,038.35**	**1,125,889.74**
2910	**Herramientas menores**	**50,000.00**	**-64,457.98**	**-14,457.98**	**0.00**	**0.00**	**172,942.36**	**172,942.36**	**-187,400.34**
2911	Refacciones, accesorios y herramientas	50,000.00	-64,457.98	-14,457.98	0.00	0.00	172,942.36	172,942.36	-187,400.34
2920	**Refacciones y accesorios menores de edificios**	**5,000.00**	**-179.72**	**4,820.28**	**0.00**	**0.00**	**7,292.28**	**7,292.28**	**-2,472.00**
2921	Refacciones y accesorios menores de edificios	5,000.00	-179.72	4,820.28	0.00	0.00	7,292.28	7,292.28	-2,472.00
2930	**Refacciones y accesorios menores de mobiliario y equipo de administración,**	**0.00**	**1,506.90**	**1,506.90**	**0.00**	**0.00**	**5,668.01**	**5,668.01**	**-4,161.11**
2931	Refacciones y accesorios menores de mobiliario y equipo de administración,	0.00	1,506.90	1,506.90	0.00	0.00	5,668.01	5,668.01	-4,161.11
2940	**Refacciones y accesorios menores de equipo de computo y tecnologías de la i**	**0.00**	**9,094.45**	**9,094.45**	**0.00**	**0.00**	**11,679.08**	**11,679.08**	**-2,584.63**
2941	Refacciones y accesorios para equipo de computo	0.00	9,094.45	9,094.45	0.00	0.00	11,679.08	11,679.08	-2,584.63
2950	**Refacciones y accesorios menores de equipo e instrumental medico y de labor**	**0.00**	**0.00**	**0.00**	**0.00**	**0.00**	**0.00**	**0.00**	**0.00**
2951	Refacciones y accesorios menores de equipo e instrumental medico y de labor	0.00	0.00	0.00	0.00	0.00	0.00	0.00	0.00
2960	**Refacciones y accesorios menores para equipo de transporte**	**102,431.51**	**25,618.77**	**128,050.28**	**0.00**	**0.00**	**4,758.62**	**4,758.62**	**123,291.66**
2961	Refacciones y accesorios menores para equipo de transporte	102,431.51	25,618.77	128,050.28	0.00	0.00	4,758.62	4,758.62	123,291.66
2970	**Refacciones y accesorios menores de equipo de defensa y seguridad**	**0.00**	**0.00**	**0.00**	**0.00**	**0.00**	**0.00**	**0.00**	**0.00**
2971	Artículos para la extinción de incendios	0.00	0.00	0.00	0.00	0.00	0.00	0.00	0.00
2972	Refacciones y accesorios menores para equipo de defensa	0.00	0.00	0.00	0.00	0.00	0.00	0.00	0.00
2980	**Refacciones y accesorios menores de maquinaria y otros equipos**	**30,381.02**	**-4,314.26**	**26,066.76**	**0.00**	**0.00**	**0.00**	**0.00**	**26,066.76**
2981	Refacciones y accesorios menores de maquinaria y otros equipos	30,381.02	-4,314.26	26,066.76	0.00	0.00	0.00	0.00	26,066.76
2990	**Refacciones y accesorios menores otros bienes muebles**	**1,000,000.00**	**409,847.40**	**1,409,847.40**	**0.00**	**0.00**	**236,698.00**	**236,698.00**	**1,173,149.40**
2991	Medidores de agua	1,000,000.00	409,847.40	1,409,847.40	0.00	0.00	236,698.00	236,698.00	1,173,149.40
2992	Otros enseres	0.00	0.00	0.00	0.00	0.00	0.00	0.00	0.00
SUBTOTAL		**3,826,053.92**	**312,398.77**	**4,138,452.69**	**0.00**	**0.00**	**2,548,414.67**	**2,548,414.67**	**1,590,038.02**
3000	**SERVICIOS GENERALES**	**11,189,746.14**	**-1,021,365.36**	**10,168,380.78**	**0.00**	**0.00**	**12,757,394.30**	**12,757,394.30**	**-2,589,013.52**
3100	**SERVICIOS BASICOS**	**7,053,399.99**	**-810,700.20**	**6,242,699.79**	**0.00**	**0.00**	**8,674,756.53**	**8,674,756.53**	**-2,432,056.74**
3110	**Energía eléctrica**	**6,999,999.99**	**-841,996.91**	**6,158,003.08**	**0.00**	**0.00**	**8,265,186.45**	**8,265,186.45**	**-2,107,183.37**
3111	Servicio de energía eléctrica	6,999,999.99	-841,996.91	6,158,003.08	0.00	0.00	8,265,186.45	8,265,186.45	-2,107,183.37
3112	Servicio de energía eléctrica para alumbrado publico	0.00	0.00	0.00	0.00	0.00	0.00	0.00	0.00
3120	**Gas**	**0.00**	**0.00**	**0.00**	**0.00**	**0.00**	**0.00**	**0.00**	**0.00**
3121	Gas	0.00	0.00	0.00	0.00	0.00	0.00	0.00	0.00
3130	**Agua**	**0.00**	**33,590.36**	**33,590.36**	**0.00**	**0.00**	**349,597.05**	**349,597.05**	**-316,006.69**
3131	Servicio de agua	0.00	-19,313.80	-19,313.80	0.00	0.00	0.00	0.00	-19,313.80
3132	Servicio de cloración de agua	0.00	52,904.16	52,904.16	0.00	0.00	349,597.05	349,597.05	-296,692.89
3140	**Telefonía tradicional**	**53,400.00**	**-2,293.65**	**51,106.35**	**0.00**	**0.00**	**56,009.24**	**56,009.24**	**-4,902.89**
3141	Servicio de telefonía convencional	53,400.00	-2,293.65	51,106.35	0.00	0.00	56,009.24	56,009.24	-4,902.89
3150	**Telefonía celular**	**0.00**	**0.00**	**0.00**	**0.00**	**0.00**	**0.00**	**0.00**	**0.00**
3151	Servicio de telefonía celular	0.00	0.00	0.00	0.00	0.00	0.00	0.00	0.00
3160	**Servicios de telecomunicaciones y satélites**	**0.00**	**0.00**	**0.00**	**0.00**	**0.00**	**0.00**	**0.00**	**0.00**
3161	Servicios de radiolocalización y telecomunicación	0.00	0.00	0.00	0.00	0.00	0.00	0.00	0.00
3162	Servicios de conducción de señales analógicas y digitales	0.00	0.00	0.00	0.00	0.00	0.00	0.00	0.00
3170	**Servicios de acceso de Internet, redes y procesamiento de información**	**0.00**	**0.00**	**0.00**	**0.00**	**0.00**	**3,963.79**	**3,963.79**	**-3,963.79**
3171	Servicios de acceso a internet	0.00	0.00	0.00	0.00	0.00	3,963.79	3,963.79	-3,963.79
3180	**Servicios postales y telegráficos**	**0.00**	**0.00**	**0.00**	**0.00**	**0.00**	**0.00**	**0.00**	**0.00**
3181	Servicio postal y telegráfico	0.00	0.00	0.00	0.00	0.00	0.00	0.00	0.00
3190	**Servicios integrales y otros servicios**	**0.00**	**0.00**	**0.00**	**0.00**	**0.00**	**0.00**	**0.00**	**0.00**
3191	Servicios de telecomunicación especializados	0.00	0.00	0.00	0.00	0.00	0.00	0.00	0.00
3192	Servicios de información, mediante telecomunicaciones especializadas	0.00	0.00	0.00	0.00	0.00	0.00	0.00	0.00

pdapas

Cuenta Pública 2019
Estado Analítico del Ejercicio del Presupuesto de Egresos
Clasificación por Objeto del Gasto (Capítulo y Concepto)
(Pesos)

ODAS DE SAN MATEO ATENCO 2041

DEL 1 DE ENERO AL 31 DE DICIEMBRE DE 2019

CUENTA (3)	Concepto (4)	Egresos							Subejercicio (12)
		Aprobado (5)	Ampliaciones/ Reducciones (6)	Modificado (7)	Comprometido (8)	Devengado (9)	Ejercido (10)	Pagado (11)	
3200	SERVICIOS DE ARRENDAMIENTO	41,930.29	2,283.73	44,214.02	0.00	0.00	16,317.25	16,317.25	27,896.77
3210	Arrendamiento de terrenos	0.00	0.00	0.00	0.00	0.00	0.00	0.00	0.00
3211	Arrendamiento de terrenos	0.00	0.00	0.00	0.00	0.00	0.00	0.00	0.00
3220	Arrendamiento de edificios	0.00	0.00	0.00	0.00	0.00	0.00	0.00	0.00
3221	Arrendamiento de edificios y locales	0.00	0.00	0.00	0.00	0.00	0.00	0.00	0.00
3230	Arrendamiento de mobiliario y equipo de administración, educacional y recre	0.00	0.00	0.00	0.00	0.00	0.00	0.00	0.00
3231	Arrendamiento de equipo y bienes informáticos	0.00	0.00	0.00	0.00	0.00	0.00	0.00	0.00
3240	Arrendamiento de equipo e instrumental medico y de laboratorio	0.00	0.00	0.00	0.00	0.00	0.00	0.00	0.00
3241	Arrendamiento de equipo e instrumental medico y de laboratorio	0.00	0.00	0.00	0.00	0.00	0.00	0.00	0.00
3250	Arrendamiento de equipo de transporte	0.00	0.00	0.00	0.00	0.00	0.00	0.00	0.00
3251	Arrendamiento de vehículos	0.00	0.00	0.00	0.00	0.00	0.00	0.00	0.00
3260	Arrendamiento de maquinaria, otros equipos y herramientas	20,934.29	2,283.73	23,218.02	0.00	0.00	16,317.25	16,317.25	6,900.77
3261	Arrendamiento de maquinaria y equipo	20,934.29	2,283.73	23,218.02	0.00	0.00	16,317.25	16,317.25	6,900.77
3270	Arrendamiento de activos intangibles	20,996.00	0.00	20,996.00	0.00	0.00	0.00	0.00	20,996.00
3271	Arrendamiento de activos intangibles	20,996.00	0.00	20,996.00	0.00	0.00	0.00	0.00	20,996.00
3280	Arrendamiento financiero	0.00	0.00	0.00	0.00	0.00	0.00	0.00	0.00
3281	Arrendamiento financiero	0.00	0.00	0.00	0.00	0.00	0.00	0.00	0.00
3290	Otros arrendamientos	0.00	0.00	0.00	0.00	0.00	0.00	0.00	0.00
3291	Arrendamiento de equipo para el suministro de sustancias y productos química	0.00	0.00	0.00	0.00	0.00	0.00	0.00	0.00
3300	SERVICIOS PROFESIONALES, CIENTIFICOS, TECNICOS Y OTROS SERVICIOS	326,637.03	44,002.54	370,639.57	0.00	0.00	243,071.48	243,071.48	127,568.09
3310	Servicios legales, de contabilidad, auditoría y relacionados	226,637.30	-6,827.87	219,809.43	0.00	0.00	54,490.00	54,490.00	165,319.43
3311	Asesorías asociadas a convenios o acuerdos	226,637.30	-6,827.87	219,809.43	0.00	0.00	54,490.00	54,490.00	165,319.43
3320	Servicios de diseño, arquitectura, ingeniería y actividades relacionadas	0.00	-14.41	-14.41	0.00	0.00	17,241.38	17,241.38	-17,255.79
3321	Servicios estadísticos y geográficos	0.00	-14.41	-14.41	0.00	0.00	17,241.38	17,241.38	-17,255.79
3330	Servicios de consultoría administrativa, procesos, técnica y en tecnologías	0.00	19,679.01	19,679.01	0.00	0.00	95,250.90	95,250.90	-75,571.89
3331	Servicios informáticos	0.00	19,679.01	19,679.01	0.00	0.00	95,250.90	95,250.90	-75,571.89
3340	Servicios de capacitación	99,999.73	21,198.68	121,198.41	0.00	0.00	52,122.07	52,122.07	69,076.34
3341	Capacitación	99,999.73	21,198.68	121,198.41	0.00	0.00	52,122.07	52,122.07	69,076.34
3350	Servicios de investigación científica y desarrollo	0.00	0.00	0.00	0.00	0.00	0.00	0.00	0.00
3351	Servicios de investigación científica y desarrollo	0.00	0.00	0.00	0.00	0.00	0.00	0.00	0.00
3360	Servicios de apoyo administrativo, traducción, fotocopiado e impresión	0.00	2,100.00	2,100.00	0.00	0.00	2,100.00	2,100.00	0.00
3361	Servicios de apoyo administrativo y fotocopiado	0.00	0.00	0.00	0.00	0.00	0.00	0.00	0.00
3362	Impresiones de documentos oficiales para la prestación de servicios publico	0.00	2,100.00	2,100.00	0.00	0.00	2,100.00	2,100.00	0.00
3363	Servicios de impresiones de documentos oficiales	0.00	0.00	0.00	0.00	0.00	0.00	0.00	0.00
3370	Servicios de protección y seguridad	0.00	0.00	0.00	0.00	0.00	0.00	0.00	0.00
3371	Servicios de protección y seguridad	0.00	0.00	0.00	0.00	0.00	0.00	0.00	0.00
3380	Servicios de vigilancia	0.00	0.00	0.00	0.00	0.00	0.00	0.00	0.00
3381	Servicios de vigilancia	0.00	0.00	0.00	0.00	0.00	0.00	0.00	0.00
3390	Servicios profesionales, científicos y técnicos integrales	0.00	7,867.13	7,867.13	0.00	0.00	21,867.13	21,867.13	-14,000.00
3391	Servicios profesionales	0.00	7,867.13	7,867.13	0.00	0.00	21,867.13	21,867.13	-14,000.00
3400	SERVICIOS FINANCIEROS, BANCARIOS Y COMERCIALES	230,000.00	-11,206.88	218,793.12	0.00	0.00	62,532.96	62,532.96	156,260.16
3410	Servicios financieros y bancarios	30,000.00	5,296.08	35,296.08	0.00	0.00	46,292.08	46,292.08	-10,996.00
3411	Servicios bancarios y financieros	30,000.00	5,296.08	35,296.08	0.00	0.00	46,292.08	46,292.08	-10,996.00
3420	Servicios de cobranza, investigación crediticia y similar	0.00	0.00	0.00	0.00	0.00	0.00	0.00	0.00
3421	Servicios de cobranza, investigación crediticia y similar	0.00	0.00	0.00	0.00	0.00	0.00	0.00	0.00
3430	Servicios de recaudación, traslado y custodia de valores	0.00	0.00	0.00	0.00	0.00	0.00	0.00	0.00
3431	Gastos inherentes a la recaudación	0.00	0.00	0.00	0.00	0.00	0.00	0.00	0.00
3440	Seguros de responsabilidad patrimonial y fianzas	0.00	0.00	0.00	0.00	0.00	0.00	0.00	0.00
3441	Seguros de responsabilidad patrimonial y fianzas	0.00	0.00	0.00	0.00	0.00	0.00	0.00	0.00
3450	Seguro de bienes patrimoniales	200,000.00	-16,502.96	183,497.04	0.00	0.00	16,240.88	16,240.88	167,256.16
3451	Seguros y fianzas	200,000.00	-16,502.96	183,497.04	0.00	0.00	16,240.88	16,240.88	167,256.16
3460	Almacenaje, envase y embalaje	0.00	0.00	0.00	0.00	0.00	0.00	0.00	0.00
3461	Almacenaje, embalaje y envase	0.00	0.00	0.00	0.00	0.00	0.00	0.00	0.00
3470	Fletes y maniobras	0.00	0.00	0.00	0.00	0.00	0.00	0.00	0.00
3471	Fletes y maniobras	0.00	0.00	0.00	0.00	0.00	0.00	0.00	0.00
3480	Comisiones por ventas	0.00	0.00	0.00	0.00	0.00	0.00	0.00	0.00
3481	Comisiones por ventas	0.00	0.00	0.00	0.00	0.00	0.00	0.00	0.00
3490	Servicios financieros, bancarios y comerciales integrales	0.00	0.00	0.00	0.00	0.00	0.00	0.00	0.00
3491	Servicios financieros, bancarios y comerciales integrales	0.00	0.00	0.00	0.00	0.00	0.00	0.00	0.00
3500	SERVICIOS DE INSTALACION, REPARACION, MANTENIMIENTO Y CONSERVACION	859,305.14	4,279.03	863,584.17	0.00	0.00	1,297,123.75	1,297,123.75	-433,539.58
3510	Conservación y mantenimiento menor de inmuebles	0.00	34,401.90	34,401.90	0.00	0.00	147,015.60	147,015.60	-112,613.70
3511	Reparación y mantenimiento de inmuebles	0.00	34,401.90	34,401.90	0.00	0.00	147,015.60	147,015.60	-112,613.70
3512	Adaptación de locales, almacenes, bodegas y edificios	0.00	0.00	0.00	0.00	0.00	0.00	0.00	0.00
3520	Instalación, reparación y mantenimiento de mobiliario y equipo de administra	0.00	0.00	0.00	0.00	0.00	0.00	0.00	0.00
3521	Reparación, mantenimiento e instalación de mobiliario y equipo de oficina	0.00	0.00	0.00	0.00	0.00	0.00	0.00	0.00
3530	Instalación, reparación y mantenimiento de equipo de computo y tecnologías	0.00	-388.79	-388.79	0.00	0.00	340.52	340.52	-729.31
3531	Reparación, instalación y mantenimiento de bienes informáticos, microfilma	0.00	-388.79	-388.79	0.00	0.00	340.52	340.52	-729.31
3532	Reparación y mantenimiento para equipo y redes de tele y radio transmisión	0.00	0.00	0.00	0.00	0.00	0.00	0.00	0.00
3540	Instalación, reparación y mantenimiento de equipo e instrumental medico y d	0.00	0.00	0.00	0.00	0.00	0.00	0.00	0.00
3541	Reparación, instalación y mantenimiento de equipo medico y de laboratorio	0.00	0.00	0.00	0.00	0.00	0.00	0.00	0.00
3550	Reparación y mantenimiento de equipo de transporte	500,000.00	-30,189.44	469,810.56	0.00	0.00	727,849.49	727,849.49	-258,038.93
3551	Reparación y mantenimiento de vehículos terrestres, aéreos y lacustres	500,000.00	-30,189.44	469,810.56	0.00	0.00	727,849.49	727,849.49	-258,038.93
3560	Reparación y mantenimiento de equipo de defensa y seguridad	0.00	0.00	0.00	0.00	0.00	0.00	0.00	0.00
3561	Reparación y mantenimiento de equipos de seguridad y defensa	0.00	0.00	0.00	0.00	0.00	0.00	0.00	0.00
3570	Instalación, reparación y mantenimiento de maquinaria, otros equipos y herr	359,305.14	455.36	359,760.50	0.00	0.00	421,918.14	421,918.14	-62,157.64
3571	Reparación, instalación y mantenimiento de maquinaria, equipo industrial y	359,305.14	455.36	359,760.50	0.00	0.00	421,918.14	421,918.14	-62,157.64
3580	Servicios de limpieza y manejo de desechos	0.00	0.00	0.00	0.00	0.00	0.00	0.00	0.00
3581	Servicios de lavandería, limpieza e higiene	0.00	0.00	0.00	0.00	0.00	0.00	0.00	0.00
3590	Servicios de jardinería y fumigación	0.00	0.00	0.00	0.00	0.00	0.00	0.00	0.00
3591	Servicios de fumigación	0.00	0.00	0.00	0.00	0.00	0.00	0.00	0.00
3600	SERVICIOS DE COMUNICACIÓN SOCIAL Y PUBLICIDAD	0.00	0.00	0.00	0.00	0.00	0.00	0.00	0.00
3610	Difusión por radio, televisión y otros medios de mensajes sobre programas y	0.00	0.00	0.00	0.00	0.00	0.00	0.00	0.00
3611	Gastos de publicidad y propaganda	0.00	0.00	0.00	0.00	0.00	0.00	0.00	0.00
3612	Publicaciones oficiales y de información en general para difusión	0.00	0.00	0.00	0.00	0.00	0.00	0.00	0.00
3620	Difusión por radio, televisión y otros medios de mensajes comerciales para	0.00	0.00	0.00	0.00	0.00	0.00	0.00	0.00
3621	Gastos de publicidad en materia comercial	0.00	0.00	0.00	0.00	0.00	0.00	0.00	0.00

Cuenta Pública 2019
Estado Analítico del Ejercicio del Presupuesto de Egresos
Clasificación por Objeto del Gasto (Capítulo y Concepto)
(Pesos)

ODAS DE SAN MATEO ATENCO 2041

DEL 1 DE ENERO AL 31 DE DICIEMBRE DE 2019

CUENTA (3)	Concepto (4)	Egresos							Subejercicio (12)
		Aprobado (5)	Ampliaciones/ Reducciones (6)	Modificado (7)	Comprometido (8)	Devengado (9)	Ejercido (10)	Pagado (11)	
3630	**Servicios de creatividad, preproducción y producción de publicidad, excepto**	**0.00**	**0.00**	**0.00**	**0.00**	**0.00**	**0.00**	**0.00**	**0.00**
3631	Servicios de creatividad, preproducción y producción de publicidad, excepto	0.00	0.00	0.00	0.00	0.00	0.00	0.00	0.00
3640	**Servicios de revelado de fotografías**	**0.00**	**0.00**	**0.00**	**0.00**	**0.00**	**0.00**	**0.00**	**0.00**
3641	Servicios de fotografía	0.00	0.00	0.00	0.00	0.00	0.00	0.00	0.00
3650	**Servicios de la industria fílmica, del sonido y del video**	**0.00**	**0.00**	**0.00**	**0.00**	**0.00**	**0.00**	**0.00**	**0.00**
3651	Servicios de cine y grabación	0.00	0.00	0.00	0.00	0.00	0.00	0.00	0.00
3660	**Servicios de creación y difusión de contenido exclusivamente a través de in**	**0.00**	**0.00**	**0.00**	**0.00**	**0.00**	**0.00**	**0.00**	**0.00**
3661	Servicios de creación y difusión de contenido a través de internet	0.00	0.00	0.00	0.00	0.00	0.00	0.00	0.00
3690	**Otros servicios de información**	**0.00**	**0.00**	**0.00**	**0.00**	**0.00**	**0.00**	**0.00**	**0.00**
3691	Otros servicios de información	0.00	0.00	0.00	0.00	0.00	0.00	0.00	0.00
3700	**SERVICIOS DE TRASLADO Y VIATICOS**	**0.00**	**388.79**	**388.79**	**0.00**	**0.00**	**9,110.99**	**9,110.99**	**-8,722.20**
3710	**Pasajes aéreos**	**0.00**	**0.00**	**0.00**	**0.00**	**0.00**	**0.00**	**0.00**	**0.00**
3711	Transportación aérea	0.00	0.00	0.00	0.00	0.00	0.00	0.00	0.00
3720	**Pasajes terrestres**	**0.00**	**388.79**	**388.79**	**0.00**	**0.00**	**7,011.61**	**7,011.61**	**-6,622.82**
3721	Gastos de traslado por vía terrestre	0.00	388.79	388.79	0.00	0.00	7,011.61	7,011.61	-6,622.82
3730	**Pasajes marítimos, lacustres y fluviales**	**0.00**	**0.00**	**0.00**	**0.00**	**0.00**	**0.00**	**0.00**	**0.00**
3731	Pasajes marítimos, lacustres y fluviales	0.00	0.00	0.00	0.00	0.00	0.00	0.00	0.00
3740	**Autotransporte**	**0.00**	**0.00**	**0.00**	**0.00**	**0.00**	**0.00**	**0.00**	**0.00**
3741	Autotransporte	0.00	0.00	0.00	0.00	0.00	0.00	0.00	0.00
3750	**Viáticos en el país**	**0.00**	**0.00**	**0.00**	**0.00**	**0.00**	**2,099.38**	**2,099.38**	**-2,099.38**
3751	Gastos de alimentación en territorio nacional	0.00	0.00	0.00	0.00	0.00	932.42	932.42	-932.42
3752	Gastos de hospedaje en territorio nacional	0.00	0.00	0.00	0.00	0.00	1,166.96	1,166.96	-1,166.96
3753	Gastos por arrendamiento de vehículos en territorio nacional	0.00	0.00	0.00	0.00	0.00	0.00	0.00	0.00
3760	**Viáticos en el extranjero**	**0.00**	**0.00**	**0.00**	**0.00**	**0.00**	**0.00**	**0.00**	**0.00**
3761	Gastos de alimentación en el extranjero	0.00	0.00	0.00	0.00	0.00	0.00	0.00	0.00
3762	Gastos de hospedaje en el extranjero	0.00	0.00	0.00	0.00	0.00	0.00	0.00	0.00
3763	Gastos por arrendamiento de vehículos en el extranjero	0.00	0.00	0.00	0.00	0.00	0.00	0.00	0.00
3770	**Gastos de instalación y traslado de menaje**	**0.00**	**0.00**	**0.00**	**0.00**	**0.00**	**0.00**	**0.00**	**0.00**
3771	Gastos de instalación y traslado de menaje	0.00	0.00	0.00	0.00	0.00	0.00	0.00	0.00
3780	**Servicios integrales de traslado y viáticos**	**0.00**	**0.00**	**0.00**	**0.00**	**0.00**	**0.00**	**0.00**	**0.00**
3781	Servicios integrales de traslado y viáticos	0.00	0.00	0.00	0.00	0.00	0.00	0.00	0.00
3790	**Otros servicios de traslado y hospedaje**	**0.00**	**0.00**	**0.00**	**0.00**	**0.00**	**0.00**	**0.00**	**0.00**
3791	Otros servicios de traslado y hospedaje	0.00	0.00	0.00	0.00	0.00	0.00	0.00	0.00
3800	**SERVICIOS OFICIALES**	**150,000.00**	**0.00**	**150,000.00**	**0.00**	**0.00**	**132,683.43**	**132,683.43**	**17,316.57**
3810	**Gastos de ceremonial**	**0.00**	**0.00**	**0.00**	**0.00**	**0.00**	**0.00**	**0.00**	**0.00**
3811	Gastos de ceremonial	0.00	0.00	0.00	0.00	0.00	0.00	0.00	0.00
3820	**Gastos de orden social y cultural**	**150,000.00**	**0.00**	**150,000.00**	**0.00**	**0.00**	**132,683.43**	**132,683.43**	**17,316.57**
3821	Gastos de ceremonias oficiales y de orden social	0.00	0.00	0.00	0.00	0.00	0.00	0.00	0.00
3822	Espectáculos cívicos y culturales	150,000.00	0.00	150,000.00	0.00	0.00	132,683.43	132,683.43	17,316.57
3830	**Congresos y convenciones**	**0.00**	**0.00**	**0.00**	**0.00**	**0.00**	**0.00**	**0.00**	**0.00**
3831	Congresos y convenciones	0.00	0.00	0.00	0.00	0.00	0.00	0.00	0.00
3840	**Exposiciones**	**0.00**	**0.00**	**0.00**	**0.00**	**0.00**	**0.00**	**0.00**	**0.00**
3841	Exposiciones y ferias	0.00	0.00	0.00	0.00	0.00	0.00	0.00	0.00
3850	**Gastos de representación**	**0.00**	**0.00**	**0.00**	**0.00**	**0.00**	**0.00**	**0.00**	**0.00**
3851	Gastos de representación	0.00	0.00	0.00	0.00	0.00	0.00	0.00	0.00
3900	**OTROS SERVICIOS GENERALES**	**2,528,473.69**	**-250,412.37**	**2,278,061.32**	**0.00**	**0.00**	**2,321,797.91**	**2,321,797.91**	**-43,736.59**
3910	**Servicios funerarios y de cementerios**	**0.00**	**0.00**	**0.00**	**0.00**	**0.00**	**0.00**	**0.00**	**0.00**
3911	Servicios funerarios y de cementerios	0.00	0.00	0.00	0.00	0.00	0.00	0.00	0.00
3920	**Impuestos y derechos**	**2,033,367.01**	**-225,424.13**	**1,807,942.88**	**0.00**	**0.00**	**1,964,354.47**	**1,964,354.47**	**-156,411.59**
3921	Impuestos y derechos de exportación	0.00	0.00	0.00	0.00	0.00	0.00	0.00	0.00
3922	Otros impuestos y derechos	2,033,367.01	-225,424.13	1,807,942.88	0.00	0.00	1,964,354.47	1,964,354.47	-156,411.59
3930	**Impuestos y derechos de importación**	**0.00**	**0.00**	**0.00**	**0.00**	**0.00**	**0.00**	**0.00**	**0.00**
3931	Impuestos y derechos de importación	0.00	0.00	0.00	0.00	0.00	0.00	0.00	0.00
3940	**Sentencias y resoluciones por autoridad competente**	**0.00**	**0.00**	**0.00**	**0.00**	**0.00**	**0.00**	**0.00**	**0.00**
3941	Sentencias y resoluciones judiciales	0.00	0.00	0.00	0.00	0.00	0.00	0.00	0.00
3942	Gastos derivados del resguardo de personas vinc.	0.00	0.00	0.00	0.00	0.00	0.00	0.00	0.00
3950	**Penas, multas, accesorios y actualizaciones**	**0.00**	**0.00**	**0.00**	**0.00**	**0.00**	**0.00**	**0.00**	**0.00**
3951	Penas, multas, accesorios y actualizaciones	0.00	0.00	0.00	0.00	0.00	0.00	0.00	0.00
3960	**Otros gastos por responsabilidades**	**0.00**	**0.00**	**0.00**	**0.00**	**0.00**	**0.00**	**0.00**	**0.00**
3961	Otros gastos por responsabilidades	0.00	0.00	0.00	0.00	0.00	0.00	0.00	0.00
3970	**Utilidades**	**0.00**	**0.00**	**0.00**	**0.00**	**0.00**	**0.00**	**0.00**	**0.00**
3971	Utilidades	0.00	0.00	0.00	0.00	0.00	0.00	0.00	0.00
3980	**Impuesto sobre nóminas y otros que se deriven de una relación laboral**	**495,106.68**	**-26,538.24**	**468,568.44**	**0.00**	**0.00**	**353,568.44**	**353,568.44**	**115,000.00**
3981	Impuesto sobre nóminas	0.00	0.00	0.00	0.00	0.00	0.00	0.00	0.00
3982	Impuesto sobre erogaciones por remuneraciones al trabajo personal.	495,106.68	-26,538.24	468,568.44	0.00	0.00	353,568.44	353,568.44	115,000.00
3983	Impuesto sobre la renta	0.00	0.00	0.00	0.00	0.00	0.00	0.00	0.00
3990	**Otros servicios generales**	**0.00**	**1,550.00**	**1,550.00**	**0.00**	**0.00**	**3,875.00**	**3,875.00**	**-2,325.00**
3991	Cuotas y suscripciones	0.00	0.00	0.00	0.00	0.00	0.00	0.00	0.00
3992	Gastos de servicios menores	0.00	1,550.00	1,550.00	0.00	0.00	3,875.00	3,875.00	-2,325.00
3993	Estudios y análisis clínicos	0.00	0.00	0.00	0.00	0.00	0.00	0.00	0.00
3994	Inscripciones y arbitrajes	0.00	0.00	0.00	0.00	0.00	0.00	0.00	0.00
3995	Diferencia por variación en el tipo de cambio	0.00	0.00	0.00	0.00	0.00	0.00	0.00	0.00
3996	Subcontratación de servicios con terceros	0.00	0.00	0.00	0.00	0.00	0.00	0.00	0.00
3997	Proyectos para prestación de servicios	0.00	0.00	0.00	0.00	0.00	0.00	0.00	0.00
SUBTOTAL		**11,189,746.14**	**-1,021,365.36**	**10,168,380.78**	**0.00**	**0.00**	**12,757,394.30**	**12,757,394.30**	**-2,589,013.52**
4000	**TRANSFERENCIAS, ASIGNACIONES, SUBSIDIOS Y OTRAS AYUDAS**	**1,603,905.52**	**64,645.91**	**1,668,551.43**	**0.00**	**0.00**	**2,293,144.89**	**2,293,144.89**	**-624,593.46**
4100	**TRANSFERENCIAS INTERNAS Y ASIGNACIONES AL SECTOR PUBLICO**	**0.00**	**0.00**	**0.00**	**0.00**	**0.00**	**0.00**	**0.00**	**0.00**
4110	**Asignaciones presupuestarias al Poder Ejecutivo**	**0.00**	**0.00**	**0.00**	**0.00**	**0.00**	**0.00**	**0.00**	**0.00**
4111	Asignaciones presupuestarias al Poder Ejecutivo	0.00	0.00	0.00	0.00	0.00	0.00	0.00	0.00
4120	**Asignaciones presupuestarias al Poder Legislativo**	**0.00**	**0.00**	**0.00**	**0.00**	**0.00**	**0.00**	**0.00**	**0.00**
4121	Liberación de recursos al Poder Legislativo	0.00	0.00	0.00	0.00	0.00	0.00	0.00	0.00
4130	**Asignaciones presupuestarias al Poder Judicial**	**0.00**	**0.00**	**0.00**	**0.00**	**0.00**	**0.00**	**0.00**	**0.00**
4131	Liberación de recursos al Poder Judicial	0.00	0.00	0.00	0.00	0.00	0.00	0.00	0.00
4140	**Asignaciones presupuestarias a órganos autónomos**	**0.00**	**0.00**	**0.00**	**0.00**	**0.00**	**0.00**	**0.00**	**0.00**
4141	Liberación de Recursos a entes autónomos	0.00	0.00	0.00	0.00	0.00	0.00	0.00	0.00
4150	**Transferencias internas otorgadas a entidades paraestatales no empresariale**	**0.00**	**0.00**	**0.00**	**0.00**	**0.00**	**0.00**	**0.00**	**0.00**

Cuenta Pública 2019
Estado Analítico del Ejercicio del Presupuesto de Egresos
Clasificación por Objeto del Gasto (Capítulo y Concepto)
(Pesos)

ODAS DE SAN MATEO ATENCO 2041

DEL 1 DE ENERO AL 31 DE DICIEMBRE DE 2019

CUENTA (3)	Concepto (4)	Egresos							Subejercicio (12)
		Aprobado (5)	Ampliaciones/ Reducciones (6)	Modificado (7)	Comprometido (8)	Devengado (9)	Ejercido (10)	Pagado (11)	
4151	Transferencias internas otorgadas a entidades paraestatales no empresariale	0.00	0.00	0.00	0.00	0.00	0.00	0.00	0.00
4160	**Transferencias internas otorgadas a entidades paraestatales empresariales y**	**0.00**	**0.00**	**0.00**	**0.00**	**0.00**	**0.00**	**0.00**	**0.00**
4161	Transferencias internas otorgadas a entidades paraestatales empresariales y	0.00	0.00	0.00	0.00	0.00	0.00	0.00	0.00
4170	**Transferencias internas otorgadas a fideicomisos públicos empresariales y n**	**0.00**	**0.00**	**0.00**	**0.00**	**0.00**	**0.00**	**0.00**	**0.00**
4171	Transferencias internas otorgadas a fideicomisos públicos empresariales y n	0.00	0.00	0.00	0.00	0.00	0.00	0.00	0.00
4180	**Transferencias internas otorgadas a instituciones paraestatales publicas fi**	**0.00**	**0.00**	**0.00**	**0.00**	**0.00**	**0.00**	**0.00**	**0.00**
4181	Transferencias internas otorgadas a instituciones paraestatales publicas fi	0.00	0.00	0.00	0.00	0.00	0.00	0.00	0.00
4190	**Transferencias internas otorgadas a fideicomisos públicos financieros**	**0.00**	**0.00**	**0.00**	**0.00**	**0.00**	**0.00**	**0.00**	**0.00**
4191	Transferencias internas otorgadas a fideicomisos públicos financieros	0.00	0.00	0.00	0.00	0.00	0.00	0.00	0.00
4200	**TRANSFERENCIAS AL RESTO DEL SECTOR PUBLICO**	**0.00**	**0.00**	**0.00**	**0.00**	**0.00**	**0.00**	**0.00**	**0.00**
4210	**Transferencias otorgadas a organismos entidades paraestatales no empresaria**	**0.00**	**0.00**	**0.00**	**0.00**	**0.00**	**0.00**	**0.00**	**0.00**
4211	Transferencias otorgadas a organismos entidades paraestatales no empresaria	0.00	0.00	0.00	0.00	0.00	0.00	0.00	0.00
4220	**Transferencias otorgadas para entidades paraestatales empresariales y no f**	**0.00**	**0.00**	**0.00**	**0.00**	**0.00**	**0.00**	**0.00**	**0.00**
4221	Transferencias otorgadas para entidades paraestatales empresariales y no f	0.00	0.00	0.00	0.00	0.00	0.00	0.00	0.00
4230	**Transferencias otorgadas para instituciones paraestatales publicas financi**	**0.00**	**0.00**	**0.00**	**0.00**	**0.00**	**0.00**	**0.00**	**0.00**
4231	Transferencias otorgadas para instituciones paraestatales publicas financi	0.00	0.00	0.00	0.00	0.00	0.00	0.00	0.00
4240	**Transferencias otorgadas a entidades federativas y municipios**	**0.00**	**0.00**	**0.00**	**0.00**	**0.00**	**0.00**	**0.00**	**0.00**
4241	Municipios, comunidades y poblaciones	0.00	0.00	0.00	0.00	0.00	0.00	0.00	0.00
4250	**Transferencias a fideicomisos de entidades federativas y municipios**	**0.00**	**0.00**	**0.00**	**0.00**	**0.00**	**0.00**	**0.00**	**0.00**
4251	Transferencias a fideicomisos de entidades federativas y municipios	0.00	0.00	0.00	0.00	0.00	0.00	0.00	0.00
4300	**SUBSIDIOS Y SUBVENCIONES**	**1,603,905.52**	**65,621.51**	**1,669,527.03**	**0.00**	**0.00**	**2,280,851.41**	**2,280,851.41**	**-611,324.38**
4310	**Subsidios a la producción**	**0.00**	**0.00**	**0.00**	**0.00**	**0.00**	**0.00**	**0.00**	**0.00**
4311	Subsidios a la producción	0.00	0.00	0.00	0.00	0.00	0.00	0.00	0.00
4320	**Subsidios a la distribución**	**0.00**	**0.00**	**0.00**	**0.00**	**0.00**	**0.00**	**0.00**	**0.00**
4321	Subsidios a la distribución	0.00	0.00	0.00	0.00	0.00	0.00	0.00	0.00
4330	**Subsidios a la inversión**	**0.00**	**0.00**	**0.00**	**0.00**	**0.00**	**0.00**	**0.00**	**0.00**
4331	Subsidios a la inversión	0.00	0.00	0.00	0.00	0.00	0.00	0.00	0.00
4340	**Subsidios a la prestación de servicios públicos**	**0.00**	**0.00**	**0.00**	**0.00**	**0.00**	**0.00**	**0.00**	**0.00**
4341	Subsidios a la prestación de servicios públicos	0.00	0.00	0.00	0.00	0.00	0.00	0.00	0.00
4350	**Subsidios para cubrir diferenciales de tasas de interes**	**0.00**	**0.00**	**0.00**	**0.00**	**0.00**	**0.00**	**0.00**	**0.00**
4351	Subsidios para cubrir diferenciales de tasas de interes	0.00	0.00	0.00	0.00	0.00	0.00	0.00	0.00
4360	**Subsidios a la vivienda**	**0.00**	**0.00**	**0.00**	**0.00**	**0.00**	**0.00**	**0.00**	**0.00**
4361	Subsidios a la vivienda	0.00	0.00	0.00	0.00	0.00	0.00	0.00	0.00
4370	**Subvenciones al consumo**	**0.00**	**0.00**	**0.00**	**0.00**	**0.00**	**0.00**	**0.00**	**0.00**
4371	Subvenciones al consumo	0.00	0.00	0.00	0.00	0.00	0.00	0.00	0.00
4380	**Subsidios a entidades federativas y municipios**	**0.00**	**1,005.60**	**1,005.60**	**0.00**	**0.00**	**1,005.60**	**1,005.60**	**0.00**
4381	Subsidios a entidades federativas y municipios	0.00	0.00	0.00	0.00	0.00	0.00	0.00	0.00
4382	Subsidios a fideicomisos privados y estatales	0.00	0.00	0.00	0.00	0.00	0.00	0.00	0.00
4383	Subsidios y apoyos	0.00	1,005.60	1,005.60	0.00	0.00	1,005.60	1,005.60	0.00
4390	**Otros subsidios**	**1,603,905.52**	**64,615.91**	**1,668,521.43**	**0.00**	**0.00**	**2,279,845.81**	**2,279,845.81**	**-611,324.38**
4391	Subsidios por carga fiscal	1,603,905.52	64,615.91	1,668,521.43	0.00	0.00	2,279,845.81	2,279,845.81	-611,324.38
4392	Devolución de ingresos indebidos	0.00	0.00	0.00	0.00	0.00	0.00	0.00	0.00
4393	Subsidios para capacitación y becas	0.00	0.00	0.00	0.00	0.00	0.00	0.00	0.00
4394	Otros subsidios	0.00	0.00	0.00	0.00	0.00	0.00	0.00	0.00
4400	**AYUDAS SOCIALES**	**0.00**	**-975.60**	**-975.60**	**0.00**	**0.00**	**12,293.48**	**12,293.48**	**-13,269.08**
4410	**Ayudas sociales a personas**	**0.00**	**-1,931.63**	**-1,931.63**	**0.00**	**0.00**	**11,337.45**	**11,337.45**	**-13,269.08**
4411	Cooperaciones y ayudas	0.00	8,477.45	8,477.45	0.00	0.00	8,477.45	8,477.45	0.00
4412	Despensas	0.00	0.00	0.00	0.00	0.00	0.00	0.00	0.00
4413	Gastos relacionados con actividades culturales, deportivas y de ayuda extraordin	0.00	-10,409.08	-10,409.08	0.00	0.00	2,860.00	2,860.00	-13,269.08
4414	Gastos por servicios de traslado de personas	0.00	0.00	0.00	0.00	0.00	0.00	0.00	0.00
4415	Apoyo a la infraestructura agropecuaria y forestal	0.00	0.00	0.00	0.00	0.00	0.00	0.00	0.00
4416	Apoyo a voluntarios que participen en diversos programas federales	0.00	0.00	0.00	0.00	0.00	0.00	0.00	0.00
4420	**Becas y otras ayudas para programas de capacitación**	**0.00**	**956.03**	**956.03**	**0.00**	**0.00**	**956.03**	**956.03**	**0.00**
4421	Becas	0.00	0.00	0.00	0.00	0.00	0.00	0.00	0.00
4422	Capacitación	0.00	0.00	0.00	0.00	0.00	0.00	0.00	0.00
4423	Premios, estímulos, recompensas, becas y seguros a deportistas	0.00	956.03	956.03	0.00	0.00	956.03	956.03	0.00
4430	**Ayudas sociales a instituciones de enseñanza**	**0.00**	**0.00**	**0.00**	**0.00**	**0.00**	**0.00**	**0.00**	**0.00**
4431	Instituciones educativas	0.00	0.00	0.00	0.00	0.00	0.00	0.00	0.00
4432	Premios, recompensas y pensión recreativa estudiantil	0.00	0.00	0.00	0.00	0.00	0.00	0.00	0.00
4440	**Ayudas sociales a actividades científicas o académicas**	**0.00**	**0.00**	**0.00**	**0.00**	**0.00**	**0.00**	**0.00**	**0.00**
4441	Ayudas sociales a actividades científicas o académicas	0.00	0.00	0.00	0.00	0.00	0.00	0.00	0.00
4450	**Ayudas sociales a instituciones sin fines de lucro**	**0.00**	**0.00**	**0.00**	**0.00**	**0.00**	**0.00**	**0.00**	**0.00**
4451	Instituciones de beneficencia	0.00	0.00	0.00	0.00	0.00	0.00	0.00	0.00
4452	Instituciones sociales no lucrativas	0.00	0.00	0.00	0.00	0.00	0.00	0.00	0.00
4460	**Ayudas sociales a cooperativas**	**0.00**	**0.00**	**0.00**	**0.00**	**0.00**	**0.00**	**0.00**	**0.00**
4461	Ayudas sociales a cooperativas	0.00	0.00	0.00	0.00	0.00	0.00	0.00	0.00
4470	**Ayudas sociales a entidades de interés publico**	**0.00**	**0.00**	**0.00**	**0.00**	**0.00**	**0.00**	**0.00**	**0.00**
4471	Ayudas sociales a entidades de interés publico	0.00	0.00	0.00	0.00	0.00	0.00	0.00	0.00
4480	**Ayudas por desastres naturales y otros siniestros**	**0.00**	**0.00**	**0.00**	**0.00**	**0.00**	**0.00**	**0.00**	**0.00**
4481	Reparación de daños a terceros	0.00	0.00	0.00	0.00	0.00	0.00	0.00	0.00
4482	Mercancías y alimentos para su distribución a la población en caso de desas	0.00	0.00	0.00	0.00	0.00	0.00	0.00	0.00
4500	**PENSIONES Y JUBILACIONES**	**0.00**	**0.00**	**0.00**	**0.00**	**0.00**	**0.00**	**0.00**	**0.00**
4510	**Pensiones**	**0.00**	**0.00**	**0.00**	**0.00**	**0.00**	**0.00**	**0.00**	**0.00**
4511	Pago de pensiones	0.00	0.00	0.00	0.00	0.00	0.00	0.00	0.00
4520	**Jubilaciones**	**0.00**	**0.00**	**0.00**	**0.00**	**0.00**	**0.00**	**0.00**	**0.00**
4521	Jubilaciones	0.00	0.00	0.00	0.00	0.00	0.00	0.00	0.00
4590	**Otras pensiones y jubilaciones**	**0.00**	**0.00**	**0.00**	**0.00**	**0.00**	**0.00**	**0.00**	**0.00**
4591	Prestaciones económicas distintas de pensiones	0.00	0.00	0.00	0.00	0.00	0.00	0.00	0.00
4592	Otras pensiones y jubilaciones	0.00	0.00	0.00	0.00	0.00	0.00	0.00	0.00
4600	**TRANSFERENCIAS A FIDEICOMISOS, MANDATOS Y OTROS ANALOGOS**	**0.00**	**0.00**	**0.00**	**0.00**	**0.00**	**0.00**	**0.00**	**0.00**
4610	**Transferencias a fideicomisos del Poder Ejecutivo**	**0.00**	**0.00**	**0.00**	**0.00**	**0.00**	**0.00**	**0.00**	**0.00**
4611	Transferencias a fideicomisos del Poder Ejecutivo	0.00	0.00	0.00	0.00	0.00	0.00	0.00	0.00
4620	**Transferencias a fideicomisos del Poder Legislativo**	**0.00**	**0.00**	**0.00**	**0.00**	**0.00**	**0.00**	**0.00**	**0.00**
4621	Transferencias a fideicomisos del Poder Legislativo	0.00	0.00	0.00	0.00	0.00	0.00	0.00	0.00
4630	**Transferencias a fideicomisos del Poder Judicial**	**0.00**	**0.00**	**0.00**	**0.00**	**0.00**	**0.00**	**0.00**	**0.00**
4631	Transferencias a fideicomisos del Poder Judicial	0.00	0.00	0.00	0.00	0.00	0.00	0.00	0.00

pdapas

Cuenta Pública 2019
Estado Analítico del Ejercicio del Presupuesto de Egresos
Clasificación por Objeto del Gasto (Capítulo y Concepto)
(Pesos)

ODAS DE SAN MATEO ATENCO 2041

DEL 1 DE ENERO AL 31 DE DICIEMBRE DE 2019

CUENTA (3)	Concepto (4)	Egresos							Subejercicio (12)
		Aprobado (5)	Ampliaciones/ Reducciones (6)	Modificado (7)	Comprometido (8)	Devengado (9)	Ejercido (10)	Pagado (11)	
4640	**Transferencias a fideicomisos públicos de entidades paraestatales no empres**	**0.00**	**0.00**	**0.00**	**0.00**	**0.00**	**0.00**	**0.00**	**0.00**
4641	Transferencias a organismos auxiliares	0.00	0.00	0.00	0.00	0.00	0.00	0.00	0.00
4650	**Transferencias a fideicomisos públicos de entidades paraestatales empresari**	**0.00**	**0.00**	**0.00**	**0.00**	**0.00**	**0.00**	**0.00**	**0.00**
4651	Transferencias a fidecomisos públicos de entidades paraestatales empresari	0.00	0.00	0.00	0.00	0.00	0.00	0.00	0.00
4660	**Transferencias a fideicomisos de instituciones publicas financieras**	**0.00**	**0.00**	**0.00**	**0.00**	**0.00**	**0.00**	**0.00**	**0.00**
4661	Transferencias a fidecomisos de instituciones publicas financieras	0.00	0.00	0.00	0.00	0.00	0.00	0.00	0.00
4690	**Otras transferencias a fideicomisos**	**0.00**	**0.00**	**0.00**	**0.00**	**0.00**	**0.00**	**0.00**	**0.00**
4691	Otras transferencias a fideicomisos	0.00	0.00	0.00	0.00	0.00	0.00	0.00	0.00
4700	**TRANSFERENCIAS A LA SEGURIDAD SOCIAL**	**0.00**	**0.00**	**0.00**	**0.00**	**0.00**	**0.00**	**0.00**	**0.00**
4710	**Transferencias por obligación de ley**	**0.00**	**0.00**	**0.00**	**0.00**	**0.00**	**0.00**	**0.00**	**0.00**
4711	Transferencias por obligación de ley	0.00	0.00	0.00	0.00	0.00	0.00	0.00	0.00
4800	**DONATIVOS**	**0.00**	**0.00**	**0.00**	**0.00**	**0.00**	**0.00**	**0.00**	**0.00**
4810	**Donativos a instituciones sin fines de lucro**	**0.00**	**0.00**	**0.00**	**0.00**	**0.00**	**0.00**	**0.00**	**0.00**
4811	Donativos a instituciones sin fines de lucro	0.00	0.00	0.00	0.00	0.00	0.00	0.00	0.00
4820	**Donativos a entidades federativas**	**0.00**	**0.00**	**0.00**	**0.00**	**0.00**	**0.00**	**0.00**	**0.00**
4821	Donativos a entidades federativas	0.00	0.00	0.00	0.00	0.00	0.00	0.00	0.00
4822	Donativos a municipios	0.00	0.00	0.00	0.00	0.00	0.00	0.00	0.00
4830	**Donativos a fideicomisos privados**	**0.00**	**0.00**	**0.00**	**0.00**	**0.00**	**0.00**	**0.00**	**0.00**
4831	Donativos a fideicomisos privados	0.00	0.00	0.00	0.00	0.00	0.00	0.00	0.00
4840	**Donativos a fideicomisos estatales**	**0.00**	**0.00**	**0.00**	**0.00**	**0.00**	**0.00**	**0.00**	**0.00**
4841	Donativos a fideicomisos públicos	0.00	0.00	0.00	0.00	0.00	0.00	0.00	0.00
4850	**Donativo internacionales**	**0.00**	**0.00**	**0.00**	**0.00**	**0.00**	**0.00**	**0.00**	**0.00**
4851	Donativos internacionales	0.00	0.00	0.00	0.00	0.00	0.00	0.00	0.00
4900	**TRANSFERENCIAS AL EXTERIOR**	**0.00**	**0.00**	**0.00**	**0.00**	**0.00**	**0.00**	**0.00**	**0.00**
4910	**Transferencias para gobiernos extranjeros**	**0.00**	**0.00**	**0.00**	**0.00**	**0.00**	**0.00**	**0.00**	**0.00**
4911	Transferencias para gobiernos extranjeros	0.00	0.00	0.00	0.00	0.00	0.00	0.00	0.00
4920	**Transferencias para organismos internacionales**	**0.00**	**0.00**	**0.00**	**0.00**	**0.00**	**0.00**	**0.00**	**0.00**
4921	Transferencias para organismos internacionales	0.00	0.00	0.00	0.00	0.00	0.00	0.00	0.00
4930	**Transferencias para el sector privado externo**	**0.00**	**0.00**	**0.00**	**0.00**	**0.00**	**0.00**	**0.00**	**0.00**
4931	Transferencias para el sector privado externo	0.00	0.00	0.00	0.00	0.00	0.00	0.00	0.00
SUBTOTAL		**1,603,905.52**	**64,645.91**	**1,668,551.43**	**0.00**	**0.00**	**2,293,144.89**	**2,293,144.89**	**-624,593.46**
5000	**BIENES MUEBLES, INMUEBLES E INTANGIBLES**	**418,188.99**	**209,100.89**	**627,289.88**	**0.00**	**0.00**	**596,299.79**	**596,299.79**	**30,990.09**
5100	**MOBILIARIO Y EQUIPO DE ADMINISTRACION**	**100,000.00**	**0.00**	**100,000.00**	**0.00**	**0.00**	**29,790.00**	**29,790.00**	**70,210.00**
5110	**Muebles de oficina y estantería**	**0.00**	**0.00**	**0.00**	**0.00**	**0.00**	**0.00**	**0.00**	**0.00**
5111	Muebles y enseres	0.00	0.00	0.00	0.00	0.00	0.00	0.00	0.00
5112	Adjudicaciones e indemnizaciones de bienes muebles	0.00	0.00	0.00	0.00	0.00	0.00	0.00	0.00
5120	**Muebles, excepto de oficina y estantería**	**0.00**	**0.00**	**0.00**	**0.00**	**0.00**	**0.00**	**0.00**	**0.00**
5121	Muebles, excepto de oficina y estantería	0.00	0.00	0.00	0.00	0.00	0.00	0.00	0.00
5130	**Bienes artísticos, culturales y científicos**	**0.00**	**0.00**	**0.00**	**0.00**	**0.00**	**0.00**	**0.00**	**0.00**
5131	Instrumental de música	0.00	0.00	0.00	0.00	0.00	0.00	0.00	0.00
5132	Artículos de biblioteca	0.00	0.00	0.00	0.00	0.00	0.00	0.00	0.00
5133	Objetos, obras de arte, históricas y culturales	0.00	0.00	0.00	0.00	0.00	0.00	0.00	0.00
5140	**Objetos de valor**	**0.00**	**0.00**	**0.00**	**0.00**	**0.00**	**0.00**	**0.00**	**0.00**
5141	Objetos de valor	0.00	0.00	0.00	0.00	0.00	0.00	0.00	0.00
5150	**Equipo de computo y de tecnología de la información**	**50,000.00**	**0.00**	**50,000.00**	**0.00**	**0.00**	**23,190.00**	**23,190.00**	**26,810.00**
5151	Bienes informáticos	50,000.00	0.00	50,000.00	0.00	0.00	23,190.00	23,190.00	26,810.00
5190	**Otros mobiliarios y equipos de administración**	**50,000.00**	**0.00**	**50,000.00**	**0.00**	**0.00**	**6,600.00**	**6,600.00**	**43,400.00**
5191	Otros bienes muebles	50,000.00	0.00	50,000.00	0.00	0.00	6,600.00	6,600.00	43,400.00
5192	Otros equipos eléctricos y electrónicos de oficina	0.00	0.00	0.00	0.00	0.00	0.00	0.00	0.00
5200	**MOBILIARIO Y EQUIPO EDUCACIONAL Y RECREATIVO**	**0.00**	**0.00**	**0.00**	**0.00**	**0.00**	**0.00**	**0.00**	**0.00**
5210	**Equipos y aparatos audiovisuales**	**0.00**	**0.00**	**0.00**	**0.00**	**0.00**	**0.00**	**0.00**	**0.00**
5211	Equipos y aparatos audiovisuales	0.00	0.00	0.00	0.00	0.00	0.00	0.00	0.00
5220	**Aparatos deportivos**	**0.00**	**0.00**	**0.00**	**0.00**	**0.00**	**0.00**	**0.00**	**0.00**
5221	Equipo deportivo	0.00	0.00	0.00	0.00	0.00	0.00	0.00	0.00
5230	**Cámaras fotográficas y de video**	**0.00**	**0.00**	**0.00**	**0.00**	**0.00**	**0.00**	**0.00**	**0.00**
5231	Equipo de foto, cine y grabación	0.00	0.00	0.00	0.00	0.00	0.00	0.00	0.00
5290	**Otro mobiliario y equipo educacional y recreativo**	**0.00**	**0.00**	**0.00**	**0.00**	**0.00**	**0.00**	**0.00**	**0.00**
5291	Otro equipo educacional y recreativo	0.00	0.00	0.00	0.00	0.00	0.00	0.00	0.00
5300	**EQUIPO E INSTRUMENTAL MEDICO Y DE LABORATORIO**	**0.00**	**0.00**	**0.00**	**0.00**	**0.00**	**0.00**	**0.00**	**0.00**
5310	**Equipo medico y de laboratorio**	**0.00**	**0.00**	**0.00**	**0.00**	**0.00**	**0.00**	**0.00**	**0.00**
5311	Equipo medico y de laboratorio	0.00	0.00	0.00	0.00	0.00	0.00	0.00	0.00
5320	**Instrumental medico y de laboratorio**	**0.00**	**0.00**	**0.00**	**0.00**	**0.00**	**0.00**	**0.00**	**0.00**
5321	Instrumental medico y de laboratorio	0.00	0.00	0.00	0.00	0.00	0.00	0.00	0.00
5400	**VEHICULOS Y EQUIPO DE TRANSPORTE**	**0.00**	**0.00**	**0.00**	**0.00**	**0.00**	**7,238.79**	**7,238.79**	**-7,238.79**
5410	**Vehículos y equipo terrestre**	**0.00**	**0.00**	**0.00**	**0.00**	**0.00**	**7,238.79**	**7,238.79**	**-7,238.79**
5411	Vehículos y equipo de transporte terrestre	0.00	0.00	0.00	0.00	0.00	7,238.79	7,238.79	-7,238.79
5412	Vehículos y equipo auxiliar de transporte	0.00	0.00	0.00	0.00	0.00	0.00	0.00	0.00
5420	**Carrocerías y remolques**	**0.00**	**0.00**	**0.00**	**0.00**	**0.00**	**0.00**	**0.00**	**0.00**
5421	Carrocerías y remolques	0.00	0.00	0.00	0.00	0.00	0.00	0.00	0.00
5430	**Equipo aeroespacial**	**0.00**	**0.00**	**0.00**	**0.00**	**0.00**	**0.00**	**0.00**	**0.00**
5431	Equipo de transportación aérea	0.00	0.00	0.00	0.00	0.00	0.00	0.00	0.00
5440	**Equipo ferroviario**	**0.00**	**0.00**	**0.00**	**0.00**	**0.00**	**0.00**	**0.00**	**0.00**
5441	Equipo ferroviario	0.00	0.00	0.00	0.00	0.00	0.00	0.00	0.00
5450	**Embarcaciones**	**0.00**	**0.00**	**0.00**	**0.00**	**0.00**	**0.00**	**0.00**	**0.00**
5451	Equipo acuático y lacustre	0.00	0.00	0.00	0.00	0.00	0.00	0.00	0.00
5490	**Otros equipos de transporte**	**0.00**	**0.00**	**0.00**	**0.00**	**0.00**	**0.00**	**0.00**	**0.00**
5491	Otros equipos de transporte	0.00	0.00	0.00	0.00	0.00	0.00	0.00	0.00
5500	**EQUIPO DE DEFENSA Y SEGURIDAD**	**0.00**	**0.00**	**0.00**	**0.00**	**0.00**	**0.00**	**0.00**	**0.00**
5510	**Equipo de defensa y seguridad**	**0.00**	**0.00**	**0.00**	**0.00**	**0.00**	**0.00**	**0.00**	**0.00**
5511	Maquinaria y equipo de seguridad publica	0.00	0.00	0.00	0.00	0.00	0.00	0.00	0.00
5600	**MAQUINARIA, OTROS EQUIPOS Y HERRAMIENTAS**	**318,188.99**	**209,100.89**	**527,289.88**	**0.00**	**0.00**	**559,271.00**	**559,271.00**	**-31,981.12**
5610	**Maquinaria y equipo agropecuario**	**0.00**	**0.00**	**0.00**	**0.00**	**0.00**	**0.00**	**0.00**	**0.00**
5611	Maquinaria y equipo agropecuario	0.00	0.00	0.00	0.00	0.00	0.00	0.00	0.00
5620	**Maquinaria y equipo industrial**	**318,188.99**	**192,100.89**	**510,289.88**	**0.00**	**0.00**	**542,271.00**	**542,271.00**	**-31,981.12**
5621	Maquinaria y equipo industrial	318,188.99	192,100.89	510,289.88	0.00	0.00	542,271.00	542,271.00	-31,981.12
5622	Maquinaria y equipo de producción	0.00	0.00	0.00	0.00	0.00	0.00	0.00	0.00

Cuenta Pública 2019
Estado Analítico del Ejercicio del Presupuesto de Egresos
Clasificación por Objeto del Gasto (Capítulo y Concepto)
(Pesos)

ODAS DE SAN MATEO ATENCO 2041

DEL 1 DE ENERO AL 31 DE DICIEMBRE DE 2019

CUENTA (3)	Concepto (4)	Egresos							Subejercicio (12)
		Aprobado (5)	Ampliaciones/ Reducciones (6)	Modificado (7)	Comprometido (8)	Devengado (9)	Ejercido (10)	Pagado (11)	
5630	**Maquinaria y equipo de construcción**	**0.00**	**0.00**	**0.00**	**0.00**	**0.00**	**0.00**	**0.00**	**0.00**
5631	Maquinaria y equipo de construcción	0.00	0.00	0.00	0.00	0.00	0.00	0.00	0.00
5640	**Sistemas de aire acondicionado, calefacción y de refrigeración industrial y**	**0.00**	**0.00**	**0.00**	**0.00**	**0.00**	**0.00**	**0.00**	**0.00**
5641	Sistemas de aire acondicionado, calefacción y de refrigeración industrial y	0.00	0.00	0.00	0.00	0.00	0.00	0.00	0.00
5650	**Equipo de comunicación y telecomunicación**	**0.00**	**0.00**	**0.00**	**0.00**	**0.00**	**0.00**	**0.00**	**0.00**
5651	Equipo y aparatos para comunicación, telecomunicación y radio transmisión	0.00	0.00	0.00	0.00	0.00	0.00	0.00	0.00
5660	**Equipos de generación eléctrica, aparatos y accesorios eléctricos**	**0.00**	**0.00**	**0.00**	**0.00**	**0.00**	**0.00**	**0.00**	**0.00**
5661	Equipos de generación eléctrica, aparatos y accesorios eléctricos	0.00	0.00	0.00	0.00	0.00	0.00	0.00	0.00
5670	**Herramientas y maquinas-herramienta**	**0.00**	**0.00**	**0.00**	**0.00**	**0.00**	**0.00**	**0.00**	**0.00**
5671	Herramientas, maquina herramienta y equipo	0.00	0.00	0.00	0.00	0.00	0.00	0.00	0.00
5690	**Otros equipos**	**0.00**	**17,000.00**	**17,000.00**	**0.00**	**0.00**	**17,000.00**	**17,000.00**	**0.00**
5691	Instrumentos y aparatos especializados y de precisión	0.00	17,000.00	17,000.00	0.00	0.00	17,000.00	17,000.00	0.00
5692	Maquinaria y equipo diverso	0.00	0.00	0.00	0.00	0.00	0.00	0.00	0.00
5693	Maquinaria y equipo para alumbrado publico	0.00	0.00	0.00	0.00	0.00	0.00	0.00	0.00
5700	**ACTIVOS BIOLOGICOS**	**0.00**	**0.00**	**0.00**	**0.00**	**0.00**	**0.00**	**0.00**	**0.00**
5710	**Bovinos**	**0.00**	**0.00**	**0.00**	**0.00**	**0.00**	**0.00**	**0.00**	**0.00**
5711	Bovinos	0.00	0.00	0.00	0.00	0.00	0.00	0.00	0.00
5720	**Porcinos**	**0.00**	**0.00**	**0.00**	**0.00**	**0.00**	**0.00**	**0.00**	**0.00**
5721	Porcinos	0.00	0.00	0.00	0.00	0.00	0.00	0.00	0.00
5730	**Aves**	**0.00**	**0.00**	**0.00**	**0.00**	**0.00**	**0.00**	**0.00**	**0.00**
5731	Aves	0.00	0.00	0.00	0.00	0.00	0.00	0.00	0.00
5740	**Ovinos y caprinos**	**0.00**	**0.00**	**0.00**	**0.00**	**0.00**	**0.00**	**0.00**	**0.00**
5741	Ovinos y caprinos	0.00	0.00	0.00	0.00	0.00	0.00	0.00	0.00
5750	**Peces y acuicultura**	**0.00**	**0.00**	**0.00**	**0.00**	**0.00**	**0.00**	**0.00**	**0.00**
5751	Peces y acuicultura	0.00	0.00	0.00	0.00	0.00	0.00	0.00	0.00
5760	**Equinos**	**0.00**	**0.00**	**0.00**	**0.00**	**0.00**	**0.00**	**0.00**	**0.00**
5761	Equinos	0.00	0.00	0.00	0.00	0.00	0.00	0.00	0.00
5770	**Especies menores y de zoológico**	**0.00**	**0.00**	**0.00**	**0.00**	**0.00**	**0.00**	**0.00**	**0.00**
5771	Especies menores y de zoológico	0.00	0.00	0.00	0.00	0.00	0.00	0.00	0.00
5780	**Arboles y plantas**	**0.00**	**0.00**	**0.00**	**0.00**	**0.00**	**0.00**	**0.00**	**0.00**
5781	Arboles y plantas	0.00	0.00	0.00	0.00	0.00	0.00	0.00	0.00
5790	**Otros activos biológicos**	**0.00**	**0.00**	**0.00**	**0.00**	**0.00**	**0.00**	**0.00**	**0.00**
5791	Otros activos biológicos	0.00	0.00	0.00	0.00	0.00	0.00	0.00	0.00
5800	**BIENES INMUEBLES**	**0.00**	**0.00**	**0.00**	**0.00**	**0.00**	**0.00**	**0.00**	**0.00**
5810	**Terrenos**	**0.00**	**0.00**	**0.00**	**0.00**	**0.00**	**0.00**	**0.00**	**0.00**
5811	Terrenos	0.00	0.00	0.00	0.00	0.00	0.00	0.00	0.00
5820	**Viviendas**	**0.00**	**0.00**	**0.00**	**0.00**	**0.00**	**0.00**	**0.00**	**0.00**
5821	Viviendas	0.00	0.00	0.00	0.00	0.00	0.00	0.00	0.00
5830	**Edificios no residenciales**	**0.00**	**0.00**	**0.00**	**0.00**	**0.00**	**0.00**	**0.00**	**0.00**
5831	Edificios y locales	0.00	0.00	0.00	0.00	0.00	0.00	0.00	0.00
5890	**Otros bienes inmuebles**	**0.00**	**0.00**	**0.00**	**0.00**	**0.00**	**0.00**	**0.00**	**0.00**
5891	Otros bienes inmuebles	0.00	0.00	0.00	0.00	0.00	0.00	0.00	0.00
5892	Adjudicaciones, expropiaciones e indemnizaciones de bienes inmuebles	0.00	0.00	0.00	0.00	0.00	0.00	0.00	0.00
5893	Bienes inmuebles en la modalidad de proyectos de infraestructura productiva	0.00	0.00	0.00	0.00	0.00	0.00	0.00	0.00
5900	**ACTIVOS INTANGIBLES**	**0.00**	**0.00**	**0.00**	**0.00**	**0.00**	**0.00**	**0.00**	**0.00**
5910	**Software**	**0.00**	**0.00**	**0.00**	**0.00**	**0.00**	**0.00**	**0.00**	**0.00**
5911	Software	0.00	0.00	0.00	0.00	0.00	0.00	0.00	0.00
5920	**Patentes**	**0.00**	**0.00**	**0.00**	**0.00**	**0.00**	**0.00**	**0.00**	**0.00**
5921	Patentes	0.00	0.00	0.00	0.00	0.00	0.00	0.00	0.00
5930	**Marcas**	**0.00**	**0.00**	**0.00**	**0.00**	**0.00**	**0.00**	**0.00**	**0.00**
5931	Marcas	0.00	0.00	0.00	0.00	0.00	0.00	0.00	0.00
5940	**Derechos**	**0.00**	**0.00**	**0.00**	**0.00**	**0.00**	**0.00**	**0.00**	**0.00**
5941	Derechos	0.00	0.00	0.00	0.00	0.00	0.00	0.00	0.00
5950	**Concesiones**	**0.00**	**0.00**	**0.00**	**0.00**	**0.00**	**0.00**	**0.00**	**0.00**
5951	Concesiones	0.00	0.00	0.00	0.00	0.00	0.00	0.00	0.00
5960	**Franquicias**	**0.00**	**0.00**	**0.00**	**0.00**	**0.00**	**0.00**	**0.00**	**0.00**
5961	Franquicias	0.00	0.00	0.00	0.00	0.00	0.00	0.00	0.00
5970	**Licencias informáticas e intelectuales**	**0.00**	**0.00**	**0.00**	**0.00**	**0.00**	**0.00**	**0.00**	**0.00**
5971	Licencias informáticas e intelectuales	0.00	0.00	0.00	0.00	0.00	0.00	0.00	0.00
5980	**Licencias industriales, comerciales y otras**	**0.00**	**0.00**	**0.00**	**0.00**	**0.00**	**0.00**	**0.00**	**0.00**
5981	Licencias industriales, comerciales y otras	0.00	0.00	0.00	0.00	0.00	0.00	0.00	0.00
5990	**Otros activos intangibles**	**0.00**	**0.00**	**0.00**	**0.00**	**0.00**	**0.00**	**0.00**	**0.00**
5991	Otros activos intangibles	0.00	0.00	0.00	0.00	0.00	0.00	0.00	0.00
SUBTOTAL		**418,188.99**	**209,100.89**	**627,289.88**	**0.00**	**0.00**	**596,299.79**	**596,299.79**	**30,990.09**
6000	**INVERSION PUBLICA**	**1,056,686.39**	**-643,789.15**	**412,897.24**	**0.00**	**0.00**	**831,485.20**	**831,485.20**	**-418,587.96**
6100	**OBRA PUBLICA EN BIENES DE DOMINIO PUBLICO**	**1,056,686.39**	**-643,789.15**	**412,897.24**	**0.00**	**0.00**	**831,485.20**	**831,485.20**	**-418,587.96**
6110	**Edificación habitacional**	**0.00**	**0.00**	**0.00**	**0.00**	**0.00**	**0.00**	**0.00**	**0.00**
6111	Edificación habitacional	0.00	0.00	0.00	0.00	0.00	0.00	0.00	0.00
6120	**Edificación no habitacional**	**0.00**	**0.00**	**0.00**	**0.00**	**0.00**	**0.00**	**0.00**	**0.00**
6121	Convenios y aportaciones	0.00	0.00	0.00	0.00	0.00	0.00	0.00	0.00
6122	Obra estatal o municipal	0.00	0.00	0.00	0.00	0.00	0.00	0.00	0.00
6123	Supervisión y control de la obra publica	0.00	0.00	0.00	0.00	0.00	0.00	0.00	0.00
6124	Transferencias a organismos auxiliares y subsidios a municipios	0.00	0.00	0.00	0.00	0.00	0.00	0.00	0.00
6125	Ejecución de obras por administración	0.00	0.00	0.00	0.00	0.00	0.00	0.00	0.00
6126	Indemnizaciones por expropiación o adjudicación	0.00	0.00	0.00	0.00	0.00	0.00	0.00	0.00
6127	Arrendamiento de maquinaria, equipo e instalaciones (locales)	0.00	0.00	0.00	0.00	0.00	0.00	0.00	0.00
6128	Apoyos a obras de bienestar social	0.00	0.00	0.00	0.00	0.00	0.00	0.00	0.00
6129	Estudios de preinversión	0.00	0.00	0.00	0.00	0.00	0.00	0.00	0.00
6130	**Construcción de obras para el abastecimiento de agua, petróleo, gas, electr**	**228,059.06**	**-165,089.06**	**62,970.00**	**0.00**	**0.00**	**32,970.00**	**32,970.00**	**30,000.00**
6131	Convenios y aportaciones	0.00	0.00	0.00	0.00	0.00	0.00	0.00	0.00
6132	Obra estatal o municipal	0.00	0.00	0.00	0.00	0.00	0.00	0.00	0.00
6133	Supervisión y control de la obra publica	0.00	0.00	0.00	0.00	0.00	0.00	0.00	0.00
6134	Transferencias a organismos auxiliares y subsidios a municipios	0.00	0.00	0.00	0.00	0.00	0.00	0.00	0.00
6135	Ejecución de obras por administración	0.00	0.00	0.00	0.00	0.00	0.00	0.00	0.00
6136	Indemnizaciones por expropiación o adjudicación	0.00	0.00	0.00	0.00	0.00	0.00	0.00	0.00
6137	Arrendamiento de maquinaria, equipo e instalaciones (locales)	0.00	0.00	0.00	0.00	0.00	0.00	0.00	0.00

Cuenta Pública 2019
Estado Analítico del Ejercicio del Presupuesto de Egresos
Clasificación por Objeto del Gasto (Capítulo y Concepto)
(Pesos)

ODAS DE SAN MATEO ATENCO 2041

DEL 1 DE ENERO AL 31 DE DICIEMBRE DE 2019

CUENTA (3)	Concepto (4)	Egresos							Subejercicio (12)
		Aprobado (5)	Ampliaciones/ Reducciones (6)	Modificado (7)	Comprometido (8)	Devengado (9)	Ejercido (10)	Pagado (11)	
6138	Estudios de preinversion	0.00	0.00	0.00	0.00	0.00	0.00	0.00	0.00
6139	Reparación y mantenimiento de infraestructura hidráulica	228,059.06	-165,089.06	62,970.00	0.00	0.00	32,970.00	32,970.00	30,000.00
6140	**División de terrenos y construcción de obras de urbanización**	**0.00**	**0.00**	**0.00**	**0.00**	**0.00**	**0.00**	**0.00**	**0.00**
6141	División de terrenos y construcción de obras de urbanización	0.00	0.00	0.00	0.00	0.00	0.00	0.00	0.00
6150	**Construcción de vías de comunicación**	**0.00**	**0.00**	**0.00**	**0.00**	**0.00**	**0.00**	**0.00**	**0.00**
6151	Convenios y aportaciones	0.00	0.00	0.00	0.00	0.00	0.00	0.00	0.00
6152	Obra estatal o municipal	0.00	0.00	0.00	0.00	0.00	0.00	0.00	0.00
6153	Supervisión y control de la obra publica	0.00	0.00	0.00	0.00	0.00	0.00	0.00	0.00
6154	Transferencias a organismos auxiliares y subsidios a municipios	0.00	0.00	0.00	0.00	0.00	0.00	0.00	0.00
6155	Ejecución de obras por administración	0.00	0.00	0.00	0.00	0.00	0.00	0.00	0.00
6156	Indemnizaciones por expropiación o adjudicación	0.00	0.00	0.00	0.00	0.00	0.00	0.00	0.00
6157	Arrendamiento de maquinaria, equipo e instalaciones (locales)	0.00	0.00	0.00	0.00	0.00	0.00	0.00	0.00
6158	Estudios de preinversión	0.00	0.00	0.00	0.00	0.00	0.00	0.00	0.00
6159	Reparacion y mantenimiento de vialidades y alumbrado	0.00	0.00	0.00	0.00	0.00	0.00	0.00	0.00
6160	**Otras construcciones de ingeniería civil u obra pesada**	**0.00**	**0.00**	**0.00**	**0.00**	**0.00**	**0.00**	**0.00**	**0.00**
6161	Convenios y aportaciones	0.00	0.00	0.00	0.00	0.00	0.00	0.00	0.00
6162	Obra estatal o municipal	0.00	0.00	0.00	0.00	0.00	0.00	0.00	0.00
6163	Supervisión y control de la obra publica	0.00	0.00	0.00	0.00	0.00	0.00	0.00	0.00
6164	Transferencias a organismos auxiliares y subsidios a municipios	0.00	0.00	0.00	0.00	0.00	0.00	0.00	0.00
6165	Ejecución de obras por administración	0.00	0.00	0.00	0.00	0.00	0.00	0.00	0.00
6166	Indemnizaciones por expropiación o adjudicación	0.00	0.00	0.00	0.00	0.00	0.00	0.00	0.00
6167	Arrendamiento de maquinaria, equipo e instalaciones (locales)	0.00	0.00	0.00	0.00	0.00	0.00	0.00	0.00
6168	Estudios de preinversion	0.00	0.00	0.00	0.00	0.00	0.00	0.00	0.00
6170	**Instalaciones y equipamiento en construcciones**	**828,627.33**	**-478,700.09**	**349,927.24**	**0.00**	**0.00**	**798,515.20**	**798,515.20**	**-448,587.96**
6171	Instalaciones y equipamiento en construcciones	828,627.33	-478,700.09	349,927.24	0.00	0.00	798,515.20	798,515.20	-448,587.96
6190	**Trabajos de acabados en edificaciones y otros trabajos especializados**	**0.00**	**0.00**	**0.00**	**0.00**	**0.00**	**0.00**	**0.00**	**0.00**
6191	Trabajos de acabados en edificaciones y otros trabajos especializados	0.00	0.00	0.00	0.00	0.00	0.00	0.00	0.00
6200	**OBRA PUBLICA EN BIENES PROPIOS**	**0.00**	**0.00**	**0.00**	**0.00**	**0.00**	**0.00**	**0.00**	**0.00**
6210	**Edificación habitacional**	**0.00**	**0.00**	**0.00**	**0.00**	**0.00**	**0.00**	**0.00**	**0.00**
6211	Edificación habitacional	0.00	0.00	0.00	0.00	0.00	0.00	0.00	0.00
6220	**Edificación no habitacional**	**0.00**	**0.00**	**0.00**	**0.00**	**0.00**	**0.00**	**0.00**	**0.00**
6221	Edificación no habitacional	0.00	0.00	0.00	0.00	0.00	0.00	0.00	0.00
6230	**Construcción de obras para el abastecimiento de agua, petróleo, gas, electr**	**0.00**	**0.00**	**0.00**	**0.00**	**0.00**	**0.00**	**0.00**	**0.00**
6231	Construcción de obras para el abastecimiento de agua, petróleo, gas, electr	0.00	0.00	0.00	0.00	0.00	0.00	0.00	0.00
6240	**División de terrenos y construcción de obras de urbanización**	**0.00**	**0.00**	**0.00**	**0.00**	**0.00**	**0.00**	**0.00**	**0.00**
6241	División de terrenos y construcción de obras de urbanización	0.00	0.00	0.00	0.00	0.00	0.00	0.00	0.00
6250	**Construcción de vías de comunicación**	**0.00**	**0.00**	**0.00**	**0.00**	**0.00**	**0.00**	**0.00**	**0.00**
6251	Construcción de vías de comunicación	0.00	0.00	0.00	0.00	0.00	0.00	0.00	0.00
6260	**Otras construcciones de ingeniería civil u obra pesada**	**0.00**	**0.00**	**0.00**	**0.00**	**0.00**	**0.00**	**0.00**	**0.00**
6261	Otras construcciones de ingeniería civil u obra pesada	0.00	0.00	0.00	0.00	0.00	0.00	0.00	0.00
6270	**Instalaciones y equipamiento en construcciones**	**0.00**	**0.00**	**0.00**	**0.00**	**0.00**	**0.00**	**0.00**	**0.00**
6271	Instalaciones y equipamiento en construcciones	0.00	0.00	0.00	0.00	0.00	0.00	0.00	0.00
6290	**Trabajos de acabados en edificaciones y otros trabajos especializados**	**0.00**	**0.00**	**0.00**	**0.00**	**0.00**	**0.00**	**0.00**	**0.00**
6291	Trabajos de acabados en edificaciones y otros trabajos especializados	0.00	0.00	0.00	0.00	0.00	0.00	0.00	0.00
6300	**PROYECTOS PRODUCTIVOS Y ACCIONES DE FOMENTO**	**0.00**	**0.00**	**0.00**	**0.00**	**0.00**	**0.00**	**0.00**	**0.00**
6310	**Estudios, formulación y evaluación de proyectos productivos no incluidos en**	**0.00**	**0.00**	**0.00**	**0.00**	**0.00**	**0.00**	**0.00**	**0.00**
6311	Estudios, formulación y evaluación de proyectos productivos no incluidos en	0.00	0.00	0.00	0.00	0.00	0.00	0.00	0.00
6320	**Ejecución de proyectos productivos no incluidos en conceptos anteriores de**	**0.00**	**0.00**	**0.00**	**0.00**	**0.00**	**0.00**	**0.00**	**0.00**
6321	Ejecución de proyectos productivos no incluidos en conceptos anteriores de	0.00	0.00	0.00	0.00	0.00	0.00	0.00	0.00
SUBTOTAL		**1,056,686.39**	**-643,789.15**	**412,897.24**	**0.00**	**0.00**	**831,485.20**	**831,485.20**	**-418,587.96**
7000	**INVERSIONES FINANCIERAS Y OTRAS PROVISIONES**	**0.00**	**0.00**	**0.00**	**0.00**	**0.00**	**0.00**	**0.00**	**0.00**
7100	**INVERSIONES PARA EL FOMENTO DE ACTIVIDADES PRODUCTIVAS**	**0.00**	**0.00**	**0.00**	**0.00**	**0.00**	**0.00**	**0.00**	**0.00**
7110	**Créditos otorgados por entidades federativas y municipios al sector social**	**0.00**	**0.00**	**0.00**	**0.00**	**0.00**	**0.00**	**0.00**	**0.00**
7111	Créditos directos para actividades productivas	0.00	0.00	0.00	0.00	0.00	0.00	0.00	0.00
7112	Créditos a servidores públicos	0.00	0.00	0.00	0.00	0.00	0.00	0.00	0.00
7120	**Créditos otorgados por entidades federativas a municipios para el fomento d**	**0.00**	**0.00**	**0.00**	**0.00**	**0.00**	**0.00**	**0.00**	**0.00**
7121	Fideicomisos para financiamiento de obras	0.00	0.00	0.00	0.00	0.00	0.00	0.00	0.00
7122	Fideicomisos para financiamiento agropecuario	0.00	0.00	0.00	0.00	0.00	0.00	0.00	0.00
7123	Fideicomisos para financiamiento industrial, artesanal y turístico	0.00	0.00	0.00	0.00	0.00	0.00	0.00	0.00
7124	Fideicomisos para financiamiento de vivienda	0.00	0.00	0.00	0.00	0.00	0.00	0.00	0.00
7200	**ACCIONES Y PARTICIPACIONES DE CAPITAL**	**0.00**	**0.00**	**0.00**	**0.00**	**0.00**	**0.00**	**0.00**	**0.00**
7210	**Acciones y participaciones de capital en entidades paraestatales no empresa**	**0.00**	**0.00**	**0.00**	**0.00**	**0.00**	**0.00**	**0.00**	**0.00**
7211	Acciones y participaciones de capital en entidades paraestatales no empresa	0.00	0.00	0.00	0.00	0.00	0.00	0.00	0.00
7220	**Acciones y participaciones de capital en entidades paraestatales empresaria**	**0.00**	**0.00**	**0.00**	**0.00**	**0.00**	**0.00**	**0.00**	**0.00**
7221	Acciones y participaciones de capital en entidades paraestatales empresaria	0.00	0.00	0.00	0.00	0.00	0.00	0.00	0.00
7230	**Acciones y participaciones de capital en instituciones paraestatales publica**	**0.00**	**0.00**	**0.00**	**0.00**	**0.00**	**0.00**	**0.00**	**0.00**
7231	Acciones y participaciones de capital en instituciones paraestatales public	0.00	0.00	0.00	0.00	0.00	0.00	0.00	0.00
7240	**Acciones y participaciones de capital en el sector privado con fines de pol**	**0.00**	**0.00**	**0.00**	**0.00**	**0.00**	**0.00**	**0.00**	**0.00**
7241	Acciones y participaciones de capital en el sector privado con fines de pol	0.00	0.00	0.00	0.00	0.00	0.00	0.00	0.00
7250	**Acciones y participaciones de capital en organismos internacionales con fin**	**0.00**	**0.00**	**0.00**	**0.00**	**0.00**	**0.00**	**0.00**	**0.00**
7251	Acciones y participaciones de capital en organismos internacionales con fin	0.00	0.00	0.00	0.00	0.00	0.00	0.00	0.00
7260	**Acciones y participaciones de capital en el sector externo con fines de pol**	**0.00**	**0.00**	**0.00**	**0.00**	**0.00**	**0.00**	**0.00**	**0.00**
7261	Acciones y participaciones de capital en el sector externo con fines de pol	0.00	0.00	0.00	0.00	0.00	0.00	0.00	0.00
7270	**Acciones y participaciones de capital en el sector publico con fines de ges**	**0.00**	**0.00**	**0.00**	**0.00**	**0.00**	**0.00**	**0.00**	**0.00**
7271	Adquisición de acciones del sector publico con fines de gestión de la liqui	0.00	0.00	0.00	0.00	0.00	0.00	0.00	0.00
7280	**Acciones y participaciones de capital en el sector privado con fines de ges**	**0.00**	**0.00**	**0.00**	**0.00**	**0.00**	**0.00**	**0.00**	**0.00**
7281	Adquisición de acciones de capital en el sector privado con fines de gestio	0.00	0.00	0.00	0.00	0.00	0.00	0.00	0.00
7290	**Acciones y participaciones de capital en el sector externo con fines de adm**	**0.00**	**0.00**	**0.00**	**0.00**	**0.00**	**0.00**	**0.00**	**0.00**
7291	Acciones y participaciones de capital en el sector externo con fines de adm	0.00	0.00	0.00	0.00	0.00	0.00	0.00	0.00
7300	**COMPRA DE TITULOS Y VALORES**	**0.00**	**0.00**	**0.00**	**0.00**	**0.00**	**0.00**	**0.00**	**0.00**
7310	**Bonos**	**0.00**	**0.00**	**0.00**	**0.00**	**0.00**	**0.00**	**0.00**	**0.00**
7311	Adquisición de bonos	0.00	0.00	0.00	0.00	0.00	0.00	0.00	0.00
7320	**Valores representativos de deuda, adquiridos con fines de politica economic**	**0.00**	**0.00**	**0.00**	**0.00**	**0.00**	**0.00**	**0.00**	**0.00**
7321	Valores representativos de deuda, adquiridos con fines de politica economic	0.00	0.00	0.00	0.00	0.00	0.00	0.00	0.00
7330	**Valores representativos de deuda, adquiridos con fines de gestión de liquid**	**0.00**	**0.00**	**0.00**	**0.00**	**0.00**	**0.00**	**0.00**	**0.00**
7331	Valores representativos de deuda, adquiridos con fines de gestión de liquid	0.00	0.00	0.00	0.00	0.00	0.00	0.00	0.00

pdapas

ODAS DE SAN MATEO ATENCO 2041

Cuenta Pública 2019
Estado Analítico del Ejercicio del Presupuesto de Egresos
Clasificación por Objeto del Gasto (Capítulo y Concepto)
(Pesos)

DEL 1 DE ENERO AL 31 DE DICIEMBRE DE 2019

CUENTA (3)	Concepto (4)	Egresos							Subejercicio (12)
		Aprobado (5)	Ampliaciones/ Reducciones (6)	Modificado (7)	Comprometido (8)	Devengado (9)	Ejercido (10)	Pagado (11)	
7340	**Obligaciones negociables adquiridas con fines de política económica**	**0.00**	**0.00**	**0.00**	**0.00**	**0.00**	**0.00**	**0.00**	**0.00**
7341	Obligaciones negociables adquiridas con fines de política económica	0.00	0.00	0.00	0.00	0.00	0.00	0.00	0.00
7350	**Obligaciones negociables adquiridas con fines de gestión de liquidez**	**0.00**	**0.00**	**0.00**	**0.00**	**0.00**	**0.00**	**0.00**	**0.00**
7351	Adquisición de obligaciones	0.00	0.00	0.00	0.00	0.00	0.00	0.00	0.00
7390	**Otros valores**	**0.00**	**0.00**	**0.00**	**0.00**	**0.00**	**0.00**	**0.00**	**0.00**
7391	Fideicomisos para adquisición de títulos de crédito	0.00	0.00	0.00	0.00	0.00	0.00	0.00	0.00
7392	Reserva técnica	0.00	0.00	0.00	0.00	0.00	0.00	0.00	0.00
7393	Adquisición de otros valores	0.00	0.00	0.00	0.00	0.00	0.00	0.00	0.00
7400	**CONCESION DE PRESTAMOS**	**0.00**	**0.00**	**0.00**	**0.00**	**0.00**	**0.00**	**0.00**	**0.00**
7410	**Concesión de prestamos a entidades paraestatales no empresariales y no fina**	**0.00**	**0.00**	**0.00**	**0.00**	**0.00**	**0.00**	**0.00**	**0.00**
7411	Concesión de prestamos a entidades paraestatales no empresariales y no fina	0.00	0.00	0.00	0.00	0.00	0.00	0.00	0.00
7420	**Concesión de prestamos a entidades paraestatales empresariales no financier**	**0.00**	**0.00**	**0.00**	**0.00**	**0.00**	**0.00**	**0.00**	**0.00**
7421	Concesión de prestamos a entidades paraestatales empresariales no financier	0.00	0.00	0.00	0.00	0.00	0.00	0.00	0.00
7430	**Concesión de prestamos a instituciones paraestatales publicas financieras c**	**0.00**	**0.00**	**0.00**	**0.00**	**0.00**	**0.00**	**0.00**	**0.00**
7431	Concesión de prestamos a instituciones paraestatales publicas financieras c	0.00	0.00	0.00	0.00	0.00	0.00	0.00	0.00
7440	**Concesión de prestamos a entidades federativas y municipios con fines de po**	**0.00**	**0.00**	**0.00**	**0.00**	**0.00**	**0.00**	**0.00**	**0.00**
7441	Concesión de prestamos a entidades federativas y municipios con fines de po	0.00	0.00	0.00	0.00	0.00	0.00	0.00	0.00
7450	**Concesión de prestamos al sector privado con fines de política económica**	**0.00**	**0.00**	**0.00**	**0.00**	**0.00**	**0.00**	**0.00**	**0.00**
7451	Concesión de prestamos al sector privado con fines de política económica	0.00	0.00	0.00	0.00	0.00	0.00	0.00	0.00
7460	**Concesión de prestamos al sector externo con fines de política económica**	**0.00**	**0.00**	**0.00**	**0.00**	**0.00**	**0.00**	**0.00**	**0.00**
7461	Concesión de prestamos al sector externo con fines de política económica	0.00	0.00	0.00	0.00	0.00	0.00	0.00	0.00
7470	**Concesión de prestamos al sector publico con fines de gestión de liquidez**	**0.00**	**0.00**	**0.00**	**0.00**	**0.00**	**0.00**	**0.00**	**0.00**
7471	Concesión de prestamos al sector publico con fines de gestión de liquidez	0.00	0.00	0.00	0.00	0.00	0.00	0.00	0.00
7480	**Concesión de prestamos al sector privado con fines de gestión de liquidez**	**0.00**	**0.00**	**0.00**	**0.00**	**0.00**	**0.00**	**0.00**	**0.00**
7481	Concesión de prestamos al sector privado con fines de gestión de liquidez	0.00	0.00	0.00	0.00	0.00	0.00	0.00	0.00
7490	**Concesión de prestamos al sector externo con fines de gestión de liquidez**	**0.00**	**0.00**	**0.00**	**0.00**	**0.00**	**0.00**	**0.00**	**0.00**
7491	Concesión de prestamos al sector externo con fines de gestión de liquidez	0.00	0.00	0.00	0.00	0.00	0.00	0.00	0.00
7500	**INVERSIONES EN FIDEICOMISOS, MANDATOS Y OTROS ANALOGOS**	**0.00**	**0.00**	**0.00**	**0.00**	**0.00**	**0.00**	**0.00**	**0.00**
7510	**Inversiones en fideicomisos del Poder Ejecutivo**	**0.00**	**0.00**	**0.00**	**0.00**	**0.00**	**0.00**	**0.00**	**0.00**
7511	Inversiones en fideicomisos del Poder Ejecutivo	0.00	0.00	0.00	0.00	0.00	0.00	0.00	0.00
7520	**Inversiones en fideicomisos del Poder Legislativo**	**0.00**	**0.00**	**0.00**	**0.00**	**0.00**	**0.00**	**0.00**	**0.00**
7521	Inversiones en fideicomisos del Poder Legislativo	0.00	0.00	0.00	0.00	0.00	0.00	0.00	0.00
7530	**Inversiones en fideicomisos del Poder Judicial**	**0.00**	**0.00**	**0.00**	**0.00**	**0.00**	**0.00**	**0.00**	**0.00**
7531	Inversiones en fideicomisos del Poder Judicial	0.00	0.00	0.00	0.00	0.00	0.00	0.00	0.00
7540	**Inversiones en fideicomisos públicos no empresariales y no financieros**	**0.00**	**0.00**	**0.00**	**0.00**	**0.00**	**0.00**	**0.00**	**0.00**
7541	Inversiones en fideicomisos públicos no empresariales y no financieros	0.00	0.00	0.00	0.00	0.00	0.00	0.00	0.00
7550	**Inversiones en fideicomisos públicos empresariales no financieros**	**0.00**	**0.00**	**0.00**	**0.00**	**0.00**	**0.00**	**0.00**	**0.00**
7551	Inversiones en fideicomisos públicos empresariales no financieros	0.00	0.00	0.00	0.00	0.00	0.00	0.00	0.00
7560	**Inversiones en fideicomisos públicos financieros**	**0.00**	**0.00**	**0.00**	**0.00**	**0.00**	**0.00**	**0.00**	**0.00**
7561	Inversiones en fideicomisos públicos financieros	0.00	0.00	0.00	0.00	0.00	0.00	0.00	0.00
7570	**Inversiones en fideicomisos de entidades federativas**	**0.00**	**0.00**	**0.00**	**0.00**	**0.00**	**0.00**	**0.00**	**0.00**
7571	Inversiones en fideicomisos de entidades federativas	0.00	0.00	0.00	0.00	0.00	0.00	0.00	0.00
7580	**Inversiones en fideicomisos de municipios**	**0.00**	**0.00**	**0.00**	**0.00**	**0.00**	**0.00**	**0.00**	**0.00**
7581	Inversiones en fideicomisos de municipios	0.00	0.00	0.00	0.00	0.00	0.00	0.00	0.00
7590	**Otras Inversiones en Fideicomisos**	**0.00**	**0.00**	**0.00**	**0.00**	**0.00**	**0.00**	**0.00**	**0.00**
7591	Otras Inversiones en Fideicomisos	0.00	0.00	0.00	0.00	0.00	0.00	0.00	0.00
7600	**OTRAS INVERSIONES FINANCIERAS**	**0.00**	**0.00**	**0.00**	**0.00**	**0.00**	**0.00**	**0.00**	**0.00**
7610	**Depósitos a largo plazo en moneda nacional**	**0.00**	**0.00**	**0.00**	**0.00**	**0.00**	**0.00**	**0.00**	**0.00**
7611	Depósitos a largo plazo en moneda nacional	0.00	0.00	0.00	0.00	0.00	0.00	0.00	0.00
7620	**Depósitos a largo plazo en moneda extranjera**	**0.00**	**0.00**	**0.00**	**0.00**	**0.00**	**0.00**	**0.00**	**0.00**
7621	Depósitos a largo plazo en moneda extranjera	0.00	0.00	0.00	0.00	0.00	0.00	0.00	0.00
7900	**PROVISIONES PARA CONTINGENCIAS Y OTRAS EROGACIONES ESPECIALES**	**0.00**	**0.00**	**0.00**	**0.00**	**0.00**	**0.00**	**0.00**	**0.00**
7910	**Contingencias por fenómenos naturales**	**0.00**	**0.00**	**0.00**	**0.00**	**0.00**	**0.00**	**0.00**	**0.00**
7911	Contingencias por fenómenos naturales	0.00	0.00	0.00	0.00	0.00	0.00	0.00	0.00
7920	**Contingencias socioeconómicas**	**0.00**	**0.00**	**0.00**	**0.00**	**0.00**	**0.00**	**0.00**	**0.00**
7921	Contingencias socioeconómicas	0.00	0.00	0.00	0.00	0.00	0.00	0.00	0.00
7990	**Otras erogaciones especiales**	**0.00**	**0.00**	**0.00**	**0.00**	**0.00**	**0.00**	**0.00**	**0.00**
7991	Otras erogaciones especiales	0.00	0.00	0.00	0.00	0.00	0.00	0.00	0.00
SUBTOTAL		**0.00**	**0.00**	**0.00**	**0.00**	**0.00**	**0.00**	**0.00**	**0.00**
8000	**PARTICIPACIONES Y APORTACIONES**	**0.00**	**0.00**	**0.00**	**0.00**	**0.00**	**0.00**	**0.00**	**0.00**
8100	**PARTICIPACIONES**	**0.00**	**0.00**	**0.00**	**0.00**	**0.00**	**0.00**	**0.00**	**0.00**
8110	**Fondo general de participaciones**	**0.00**	**0.00**	**0.00**	**0.00**	**0.00**	**0.00**	**0.00**	**0.00**
8111	Fondo general de participaciones	0.00	0.00	0.00	0.00	0.00	0.00	0.00	0.00
8120	**Fondo de fomento municipal**	**0.00**	**0.00**	**0.00**	**0.00**	**0.00**	**0.00**	**0.00**	**0.00**
8121	Fondo de fomento municipal	0.00	0.00	0.00	0.00	0.00	0.00	0.00	0.00
8130	**Participaciones de las entidades federativas a los municipios**	**0.00**	**0.00**	**0.00**	**0.00**	**0.00**	**0.00**	**0.00**	**0.00**
8131	Participaciones a municipios en los ingresos federales	0.00	0.00	0.00	0.00	0.00	0.00	0.00	0.00
8132	Participaciones a municipios en los ingresos estatales	0.00	0.00	0.00	0.00	0.00	0.00	0.00	0.00
8140	**Otros conceptos participables de la federación a entidades federativas**	**0.00**	**0.00**	**0.00**	**0.00**	**0.00**	**0.00**	**0.00**	**0.00**
8141	Otros conceptos participables de la federación a entidades federativas	0.00	0.00	0.00	0.00	0.00	0.00	0.00	0.00
8150	**Otros conceptos participables de la federación a municipios**	**0.00**	**0.00**	**0.00**	**0.00**	**0.00**	**0.00**	**0.00**	**0.00**
8151	Otros conceptos participables de la federación a municipios	0.00	0.00	0.00	0.00	0.00	0.00	0.00	0.00
8160	**Convenios de colaboración administrativa**	**0.00**	**0.00**	**0.00**	**0.00**	**0.00**	**0.00**	**0.00**	**0.00**
8161	Convenios de colaboración administrativa	0.00	0.00	0.00	0.00	0.00	0.00	0.00	0.00
8300	**APORTACIONES**	**0.00**	**0.00**	**0.00**	**0.00**	**0.00**	**0.00**	**0.00**	**0.00**
8310	**Aportaciones de la federación a las entidades federativas**	**0.00**	**0.00**	**0.00**	**0.00**	**0.00**	**0.00**	**0.00**	**0.00**
8311	Aportaciones de la federación a las entidades federativas	0.00	0.00	0.00	0.00	0.00	0.00	0.00	0.00
8320	**Aportaciones de la federación a municipios**	**0.00**	**0.00**	**0.00**	**0.00**	**0.00**	**0.00**	**0.00**	**0.00**
8321	Aportaciones de la federación a municipios	0.00	0.00	0.00	0.00	0.00	0.00	0.00	0.00
8330	**Aportaciones de las entidades federativas a los municipios**	**0.00**	**0.00**	**0.00**	**0.00**	**0.00**	**0.00**	**0.00**	**0.00**
8331	Aportaciones a municipios del Fondo de Aportaciones para la Infraestructura	0.00	0.00	0.00	0.00	0.00	0.00	0.00	0.00
8332	Aportaciones a municipios del Fondo de Aportaciones para el Fortalecimiento	0.00	0.00	0.00	0.00	0.00	0.00	0.00	0.00
8340	**Aportaciones previstas en leyes y decretos al sistema de protección social**	**0.00**	**0.00**	**0.00**	**0.00**	**0.00**	**0.00**	**0.00**	**0.00**
8341	Aportaciones previstas en leyes y decretos al sistema de protección social	0.00	0.00	0.00	0.00	0.00	0.00	0.00	0.00
8350	**Aportaciones previstas en leyes y decretos compensatorias a entidades feder**	**0.00**	**0.00**	**0.00**	**0.00**	**0.00**	**0.00**	**0.00**	**0.00**
8351	Aportaciones previstas en leyes y decretos compensatorias a entidades feder	0.00	0.00	0.00	0.00	0.00	0.00	0.00	0.00

pdapas

ODAS DE SAN MATEO ATENCO 2041

Cuenta Pública 2019
Estado Analítico del Ejercicio del Presupuesto de Egresos
Clasificación por Objeto del Gasto (Capítulo y Concepto)
(Pesos)

DEL 1 DE ENERO AL 31 DE DICIEMBRE DE 2019

CUENTA (3)	Concepto (4)	Egresos							
		Aprobado (5)	Ampliaciones/ Reducciones (6)	Modificado (7)	Comprometido (8)	Devengado (9)	Ejercido (10)	Pagado (11)	Subejercicio (12)
8500	**CONVENIOS**	**0.00**	**0.00**	**0.00**	**0.00**	**0.00**	**0.00**	**0.00**	**0.00**
8510	**Convenios de reasignación**	**0.00**	**0.00**	**0.00**	**0.00**	**0.00**	**0.00**	**0.00**	**0.00**
8511	Convenios de reasignación	0.00	0.00	0.00	0.00	0.00	0.00	0.00	0.00
8520	**Convenios de descentralización**	**0.00**	**0.00**	**0.00**	**0.00**	**0.00**	**0.00**	**0.00**	**0.00**
8521	Convenios de descentralización	0.00	0.00	0.00	0.00	0.00	0.00	0.00	0.00
8530	**Otros Convenios**	**0.00**	**0.00**	**0.00**	**0.00**	**0.00**	**0.00**	**0.00**	**0.00**
8531	Otros Convenios	0.00	0.00	0.00	0.00	0.00	0.00	0.00	0.00
SUBTOTAL		**0.00**	**0.00**	**0.00**	**0.00**	**0.00**	**0.00**	**0.00**	**0.00**
9000	**DEUDA PUBLICA**	**549,768.99**	**148,104.00**	**697,872.99**	**0.00**	**0.00**	**148,104.00**	**148,104.00**	**549,768.99**
9100	**AMORTIZACION DE LA DEUDA PUBLICA**	**0.00**	**0.00**	**0.00**	**0.00**	**0.00**	**0.00**	**0.00**	**0.00**
9110	**Amortización de la deuda interna con instituciones de crédito**	**0.00**	**0.00**	**0.00**	**0.00**	**0.00**	**0.00**	**0.00**	**0.00**
9111	Amortización de capital	0.00	0.00	0.00	0.00	0.00	0.00	0.00	0.00
9112	Actualización de la deuda	0.00	0.00	0.00	0.00	0.00	0.00	0.00	0.00
9120	**Amortización de la deuda interna por emisión de títulos y valores**	**0.00**	**0.00**	**0.00**	**0.00**	**0.00**	**0.00**	**0.00**	**0.00**
9121	Amortización de la deuda interna por emisión de títulos y valores	0.00	0.00	0.00	0.00	0.00	0.00	0.00	0.00
9130	**Amortización de arrendamientos financieros nacionales**	**0.00**	**0.00**	**0.00**	**0.00**	**0.00**	**0.00**	**0.00**	**0.00**
9131	Amortización de arrendamientos financieros nacionales	0.00	0.00	0.00	0.00	0.00	0.00	0.00	0.00
9140	**Amortización de la deuda externa con instituciones de crédito**	**0.00**	**0.00**	**0.00**	**0.00**	**0.00**	**0.00**	**0.00**	**0.00**
9141	Amortización de la deuda externa con instituciones de crédito	0.00	0.00	0.00	0.00	0.00	0.00	0.00	0.00
9150	**Amortización de deuda externa con organismos financieros internacionales**	**0.00**	**0.00**	**0.00**	**0.00**	**0.00**	**0.00**	**0.00**	**0.00**
9151	Amortización de deuda externa con organismos financieros internacionales	0.00	0.00	0.00	0.00	0.00	0.00	0.00	0.00
9160	**Amortización de la deuda bilateral**	**0.00**	**0.00**	**0.00**	**0.00**	**0.00**	**0.00**	**0.00**	**0.00**
9161	Amortización de la deuda bilateral	0.00	0.00	0.00	0.00	0.00	0.00	0.00	0.00
9170	**Amortización de la deuda externa por emisión de títulos y valores**	**0.00**	**0.00**	**0.00**	**0.00**	**0.00**	**0.00**	**0.00**	**0.00**
9171	Amortización de la deuda externa por emisión de títulos y valores	0.00	0.00	0.00	0.00	0.00	0.00	0.00	0.00
9180	**Amortización de arrendamientos financieros internacionales**	**0.00**	**0.00**	**0.00**	**0.00**	**0.00**	**0.00**	**0.00**	**0.00**
9181	Amortización de arrendamientos financieros internacionales	0.00	0.00	0.00	0.00	0.00	0.00	0.00	0.00
9200	**INTERESES DE LA DEUDA PUBLICA**	**0.00**	**0.00**	**0.00**	**0.00**	**0.00**	**0.00**	**0.00**	**0.00**
9210	**Intereses de la deuda interna con instituciones de crédito**	**0.00**	**0.00**	**0.00**	**0.00**	**0.00**	**0.00**	**0.00**	**0.00**
9211	Intereses de la deuda	0.00	0.00	0.00	0.00	0.00	0.00	0.00	0.00
9220	**Intereses derivados de la colocación de títulos y valores**	**0.00**	**0.00**	**0.00**	**0.00**	**0.00**	**0.00**	**0.00**	**0.00**
9221	Intereses derivados de la colocación de títulos y valores	0.00	0.00	0.00	0.00	0.00	0.00	0.00	0.00
9230	**Intereses por arrendamientos financieros nacionales**	**0.00**	**0.00**	**0.00**	**0.00**	**0.00**	**0.00**	**0.00**	**0.00**
9231	Intereses por arrendamientos financieros nacionales	0.00	0.00	0.00	0.00	0.00	0.00	0.00	0.00
9240	**Intereses de la deuda externa con instituciones de crédito**	**0.00**	**0.00**	**0.00**	**0.00**	**0.00**	**0.00**	**0.00**	**0.00**
9241	Intereses de la deuda externa con instituciones de crédito	0.00	0.00	0.00	0.00	0.00	0.00	0.00	0.00
9250	**Intereses de la deuda con organismos financieros internacionales**	**0.00**	**0.00**	**0.00**	**0.00**	**0.00**	**0.00**	**0.00**	**0.00**
9251	Intereses de la deuda con organismos financieros internacionales	0.00	0.00	0.00	0.00	0.00	0.00	0.00	0.00
9260	**Intereses de la deuda bilateral**	**0.00**	**0.00**	**0.00**	**0.00**	**0.00**	**0.00**	**0.00**	**0.00**
9261	Intereses de la deuda bilateral	0.00	0.00	0.00	0.00	0.00	0.00	0.00	0.00
9270	**Intereses derivados de la colocación de títulos y valores en el exterior**	**0.00**	**0.00**	**0.00**	**0.00**	**0.00**	**0.00**	**0.00**	**0.00**
9271	Intereses derivados de la colocación de títulos y valores en el exterior	0.00	0.00	0.00	0.00	0.00	0.00	0.00	0.00
9280	**Intereses por arrendamientos financieros internacionales**	**0.00**	**0.00**	**0.00**	**0.00**	**0.00**	**0.00**	**0.00**	**0.00**
9281	Intereses por arrendamientos financieros internacionales	0.00	0.00	0.00	0.00	0.00	0.00	0.00	0.00
9300	**COMISIONES DE LA DEUDA PUBLICA**	**0.00**	**0.00**	**0.00**	**0.00**	**0.00**	**0.00**	**0.00**	**0.00**
9310	**Comisiones de la deuda publica interna**	**0.00**	**0.00**	**0.00**	**0.00**	**0.00**	**0.00**	**0.00**	**0.00**
9311	Comisiones de la deuda publica	0.00	0.00	0.00	0.00	0.00	0.00	0.00	0.00
9320	**Comisiones de la deuda publica externa**	**0.00**	**0.00**	**0.00**	**0.00**	**0.00**	**0.00**	**0.00**	**0.00**
9321	Comisiones de la deuda publica externa	0.00	0.00	0.00	0.00	0.00	0.00	0.00	0.00
9400	**GASTOS DE LA DEUDA PUBLICA**	**0.00**	**0.00**	**0.00**	**0.00**	**0.00**	**0.00**	**0.00**	**0.00**
9410	**Gastos de la deuda publica interna**	**0.00**	**0.00**	**0.00**	**0.00**	**0.00**	**0.00**	**0.00**	**0.00**
9411	Gastos de la deuda publica	0.00	0.00	0.00	0.00	0.00	0.00	0.00	0.00
9420	**Gastos de la deuda publica externa**	**0.00**	**0.00**	**0.00**	**0.00**	**0.00**	**0.00**	**0.00**	**0.00**
9421	Gastos de la deuda publica externa	0.00	0.00	0.00	0.00	0.00	0.00	0.00	0.00
9500	**COSTO POR COBERTURAS**	**0.00**	**0.00**	**0.00**	**0.00**	**0.00**	**0.00**	**0.00**	**0.00**
9510	**Costos por coberturas**	**0.00**	**0.00**	**0.00**	**0.00**	**0.00**	**0.00**	**0.00**	**0.00**
9511	Gastos por coberturas en tasas de interés	0.00	0.00	0.00	0.00	0.00	0.00	0.00	0.00
9512	Gastos por otras coberturas	0.00	0.00	0.00	0.00	0.00	0.00	0.00	0.00
9600	**APOYOS FINANCIEROS**	**0.00**	**0.00**	**0.00**	**0.00**	**0.00**	**0.00**	**0.00**	**0.00**
9610	**Apoyos a intermediarios financieros**	**0.00**	**0.00**	**0.00**	**0.00**	**0.00**	**0.00**	**0.00**	**0.00**
9611	Apoyos a intermediarios financieros	0.00	0.00	0.00	0.00	0.00	0.00	0.00	0.00
9620	**Apoyos a ahorradores y deudores del sistema financiero nacional**	**0.00**	**0.00**	**0.00**	**0.00**	**0.00**	**0.00**	**0.00**	**0.00**
9621	Apoyos a ahorradores y deudores del sistema financiero nacional	0.00	0.00	0.00	0.00	0.00	0.00	0.00	0.00
9900	**ADEUDOS DE EJERCICIOS FISCALES ANTERIORES (ADEFAS)**	**549,768.99**	**148,104.00**	**697,872.99**	**0.00**	**0.00**	**148,104.00**	**148,104.00**	**549,768.99**
9910	**ADEFAS**	**549,768.99**	**148,104.00**	**697,872.99**	**0.00**	**0.00**	**148,104.00**	**148,104.00**	**549,768.99**
9911	Por el ejercicio inmediato anterior	549,768.99	148,104.00	697,872.99	0.00	0.00	148,104.00	148,104.00	549,768.99
9912	Por ejercicios anteriores	0.00	0.00	0.00	0.00	0.00	0.00	0.00	0.00
SUBTOTAL		**549,768.99**	**148,104.00**	**697,872.99**	**0.00**	**0.00**	**148,104.00**	**148,104.00**	**549,768.99**
	TOTAL PARTIDAS:	**35,147,905.76**	**-1,720,198.24**	**33,427,707.52**	**0.00**	**0.00**	**33,427,707.52**	**33,427,707.52**	**0.00**

DIRECTOR GENERAL
DR. SERGIO MAURICIO SALAZAR JIMENEZ

DIR. DE ADMINISTRACION Y FINANZAS
LIC. IMELDA ARIZMENDI CASTAÑEDA

COMISARIO
LIC. ESMERALDA ALVAREZ RAMIREZ

H. AYUNTAMIENTO CONSTITUCIONAL DE SAN MATEO ATENCO
SINDICATURA
2019 - 2021

H. AYUNTAMIENTO CONSTITUCIONAL DE SAN MATEO ATENCO
ADMINISTRACIÓN Y FINANZAS
OPDAPAS

Cuenta Pública 2019
Estado Analítico del Ejercicio del Presupuesto de Egresos
Clasificación Económica (por Tipo de Gasto)
(Pesos)

ODAS DE SAN MATEO ATENCO 2041

DEL 1 DE ENERO AL 31 DE DICIEMBRE DE 2019

Concepto (3)	Egresos							Subejercicio (11)
	Aprobado (4)	Ampliaciones / (Reducciones) (5)	Modificado (6)	Comprometido (7)	Devengado (8)	Ejercido (9)	Pagado (10)	
Gasto Corriente (12)	33,123,261.39	-1,433,613.98	31,689,647.41	0.00	0.00	31,851,818.53	31,851,818.53	-162,171.12
Gasto de Capital (13)	1,474,875.38	-434,688.26	1,040,187.12	0.00	0.00	1,427,784.99	1,427,784.99	-387,597.87
Amortización de la Deuda y disminución de Pasivos (14)	549,768.99	148,104.00	697,872.99	0.00	0.00	148,104.00	148,104.00	549,768.99
Pensiones y Jubilaciones (15)	0.00	0.00	0.00	0.00	0.00	0.00	0.00	0.00
Participaciones (16)	0.00	0.00	0.00	0.00	0.00	0.00	0.00	0.00
Total del Gasto (17)	35,147,905.76	-1,720,198.24	33,427,707.52	0.00	0.00	33,427,707.52	33,427,707.52	0.00

DIRECTOR GENERAL
DR. SERGIO MAURICIO SALAZAR JIMENEZ

DIR. DE ADMINISTRACION Y FINANZAS
LIC. IMELDA ARIZMENDI CASTAÑEDA

COMISARIO
LIC. ESMERALDA ALVAREZ RAMIREZ

H. AYUNTAMIENTO CONSTITUCIONAL DE SAN MATEO ATENCO
OPDAPAS
ORGANISMO PÚBLICO DESCENTRALIZADO DE AGUA POTABLE, ALCANTARILLADO Y SANEAMIENTO
2019 - 2021

H. AYUNTAMIENTO CONSTITUCIONAL DE SAN MATEO ATENCO
OPDAPAS
ADMINISTRACIÓN Y FINANZAS OPDAPAS
2019 - 2021

H. AYUNTAMIENTO CONSTITUCIONAL DE SAN MATEO ATENCO
SINDICATURA
2019 - 2021

Cuenta Pública 2019
Estado Analítico del Ejercicio del Presupuesto de Egresos
Clasificación Administrativa
(Pesos)

ODAS SAN MATEO ATENCO 2041

AL 31 DE DICIEMBRE DE 2019

DEPENDENCIA (3)		Aprobado (4)	Ampliaciones / Reducciones (5)	Modificado (6)	Comprometido (7)	Devengado (8)	Ejercido (9)	Pagado (10)	Subejercicio (11)
A00	DIRECCION GENERAL	3,350,611.12	-762,738.56	2,587,872.56	0.00	0.00	1,388,518.43	1,388,518.43	1,199,354.13
A01	SUBDIRECCIÓN GENERAL	1,295,742.24	-142,661.68	1,153,080.56	0.00	0.00	1,034,278.34	1,034,278.34	118,802.22
A05	UNIDAD DE INFORMÁTICA	268,666.60	-1,536.42	267,130.18	0.00	0.00	179,625.59	179,625.59	87,504.59
B00	FINANZAS Y ADMINISTRACIÓN	8,154,071.45	347,566.15	8,501,637.60	0.00	0.00	8,387,612.88	8,387,612.88	114,024.72
B02	ADMINISTRACIÓN	1,735,054.55	-30,944.94	1,704,109.61	0.00	0.00	1,685,650.68	1,685,650.68	18,458.93
B03	COMERCIALIZACIÓN	3,957,905.39	403,895.02	4,361,800.41	0.00	0.00	2,943,711.99	2,943,711.99	1,418,088.42
C00	UNIDAD TECNICA DE OPERACIÓN	14,814,588.05	-1,548,487.76	13,266,100.29	0.00	0.00	16,447,991.98	16,447,991.98	-3,181,891.69
D00	UNIDAD JURÍDICA	443,696.50	-14,815.84	428,880.66	0.00	0.00	386,800.37	386,800.37	42,080.29
E01	PLANEACIÓN	710,571.41	34,298.77	744,870.18	0.00	0.00	613,832.92	613,832.92	131,037.26
G00	CONTRALORIA INTERNA	416,998.45	-4,772.98	412,225.47	0.00	0.00	359,684.34	359,684.34	52,541.13
	TOTAL:	**35,147,905.76**	**-1,720,198.24**	**33,427,707.52**	**0.00**	**0.00**	**33,427,707.52**	**33,427,707.52**	**0.00**

DIRECTOR GENERAL
DR. SERGIO MAURICIO SALAZAR JIMENEZ

DIR. DE ADMINISTRACION Y FINANZAS
LIC. IMELDA ARIZMENDI CASTAÑEDA

COMISARIO
LIC. ESMERALDA ALVAREZ RAMIREZ

H. AYUNTAMIENTO CONSTITUCIONAL DE SAN MATEO ATENCO
ORGANISMO PÚBLICO DESCENTRALIZADO PARA EL AGUA POTABLE, ALCANTARILLADO Y SANEAMIENTO
2019 - 2021

H. AYUNTAMIENTO CONSTITUCIONAL DE SAN MATEO ATENCO
ADMINISTRACIÓN Y FINANZAS OPDAPAS
2019 - 2021

H. AYUNTAMIENTO CONSTITUCIONAL DE SAN MATEO ATENCO
SINDICATURA
2019 - 2021

Cuenta Pública 2019
Estado Analítico del Ejercicio Presupuestal de Egresos Clasificación Funcional (Finalidad y Función)
(Pesos)

ODAS SAN MATEO ATENCO 2041

AL 31 DE DICIEMBRE DE 2019

	Finalidad y Función (3)	Aprobado (4)	Ampliaciones / Reducciones (5)	Modificado (6)	Comprometido (7)	Devengado (8)	Ejercido (9)	Pagado (10)	Subejercicio (11)
01	**Gobierno**	**18,487,806.48**	**-178,192.80**	**18,309,613.68**	**0.00**	**0.00**	**15,796,293.20**	**15,796,293.20**	**2,513,320.48**
01	Legislación								
02	Justicia								
03	Coordinación de la política de gobierno	4,211,306.07	-782,327.38	3,428,978.69	0.00	0.00	2,135,003.14	2,135,003.14	1,293,975.55
04	Relaciones exteriores								
05	Asuntos financieros y hacendarios	13,651,668.82	578,087.95	14,229,756.77	0.00	0.00	13,173,329.47	13,173,329.47	1,056,427.30
06	Seguridad nacional								
07	Asuntos de orden público y seguridad interior								
08	Otros servicios generales	624,831.59	26,046.63	650,878.22	0.00	0.00	487,960.59	487,960.59	162,917.63
02	**Desarrollo social**	**16,110,330.29**	**-1,691,149.44**	**14,419,180.85**	**0.00**	**0.00**	**17,482,270.32**	**17,482,270.32**	**-3,063,089.47**
01	Protección ambiental	4,683,702.02	-624,587.08	4,059,114.94	0.00	0.00	4,009,061.98	4,009,061.98	50,052.96
02	Vivienda y servicios a la comunidad	11,426,628.27	-1,066,562.36	10,360,065.91	0.00	0.00	13,473,208.34	13,473,208.34	-3,113,142.43
03	Salud								
04	Recreación, cultura y otras manifestaciones sociales								
05	Educación								
06	Protección social								
07	Otros asuntos sociales								
03	**Desarrollo económico**								
01	Asuntos económicos, comerciales y laborales en general								
02	Agropecuaria, silvicultura, pesca y caza								
03	Combustibles y energía								
04	Minería, manufacturas y construcción								
05	Transporte								
06	Comunicaciones								
07	Turismo								
08	Ciencia, tecnología e innovación								
09	Otrs industrias y otros asuntos económicos								
04	**Otras no clasificadas en funciones anteriores**	**549,768.99**	**149,144.00**	**698,912.99**	**0.00**	**0.00**	**149,144.00**	**149,144.00**	**549,768.99**
01	Transacciones de la deuda pública / costo financiero de la deuda								
02	Transferencias, participaciones y aportaciones entre diferentes niveles y órdenes de gobierno								
03	Saneamiento del sistema financiero								
04	Adeudos de ejercicios fiscales anteriores	549,768.99	149,144.00	698,912.99	0.00	0.00	149,144.00	149,144.00	549,768.99
	TOTAL:	**35,147,905.76**	**-1,720,198.24**	**33,427,707.52**	**0.00**	**0.00**	**33,427,707.52**	**33,427,707.52**	**0.00**

DIRECTOR GENERAL
DR. SERGIO MAURICIO SALAZAR JIMENEZ

DIR. DE ADMINISTRACION Y FINANZAS
LIC. IMELDA ARIZMENDI CASTAÑEDA

COMISARIO
LIC. ESMERALDA ALVAREZ RAMIREZ

H. AYUNTAMIENTO CONSTITUCIONAL DE SAN MATEO ATENCO
ORGANISMO PÚBLICO DESCENTRALIZADO DE AGUA POTABLE, ALCANTARILLADO Y SANEAMIENTO
2019 - 2021

H. AYUNTAMIENTO CONSTITUCIONAL DE SAN MATEO ATENCO
ADMINISTRACIÓN Y FINANZAS OPDAPAS
2019 - 2021

H. AYUNTAMIENTO CONSTITUCIONAL DE SAN MATEO ATENCO
SINDICATURA
2019 - 2021

Cuenta Pública 2019
Gasto por Categoria Programática
(Pesos)

ODAS SAN MATEO ATENCO 2041 — **AL 31 DE DICIEMBRE DE 2019**

	Concepto (3) *	Egresos							
		Aprobado (4)	**Ampliaciones / Reducciones** (5)	**Modificado** (6)	**Comprometido** (7)	**Devengado** (8)	**Ejercido** (9)	**Pagado** (10)	**Subejercicio** (11)
01030101	CONDUCCIÓN DE LAS POLÍTICAS GENERALES DE GOBIERNO	3,350,611.12	-762,738.56	2,587,872.56	0.00	0.00	1,388,518.43	1,388,518.43	1,199,354.13
01030401	DESARROLLO DE LA FUNCIÓN PÚBLICA Y ÉTICA EN EL SERVICIO PÚBLICO	380,466.18	-4,932.78	375,533.40	0.00	0.00	336,900.96	336,900.96	38,632.44
01030402	SISTEMA ANTICORRUPCIÓN DEL ESTADO DE MÉXICO Y MUNICIPIOS	36,532.27	159.80	36,692.07	0.00	0.00	22,783.38	22,783.38	13,908.69
01030501	ASISTENCIA JURÍDICA AL EJECUTIVO	443,696.50	-14,815.84	428,880.66	0.00	0.00	386,800.37	386,800.37	42,080.29
01050202	FORTALECIMIENTO DE LOS INGRESOS	11,562,207.85	602,317.17	12,164,525.02	0.00	0.00	11,182,180.87	11,182,180.87	982,344.15
01050205	PLANEACIÓN Y PRESUPUESTO BASADO EN RESULTADOS	2,005,342.03	-33,927.36	1,971,414.67	0.00	0.00	1,820,093.56	1,820,093.56	151,321.11
01050206	CONSOLIDACIÓN DE LA ADMINISTRACIÓN PÚBLICA DE RESULTADOS	84,118.94	9,698.14	93,817.08	0.00	0.00	171,055.04	171,055.04	-77,237.96
01080401	TRANSPARENCIA	356,164.99	27,583.05	383,748.04	0.00	0.00	308,335.00	308,335.00	75,413.04
01080501	GOBIERNO ELECTRÓNICO	268,666.60	-1,536.42	267,130.18	0.00	0.00	179,625.59	179,625.59	87,504.59
02010301	MANEJO DE AGUAS RESIDUALES, DRENAJE Y ALCANTARILLADO	4,683,702.02	-624,587.08	4,059,114.94	0.00	0.00	4,009,061.98	4,009,061.98	50,052.96
02020301	MANEJO EFICIENTE Y SUSTENTABLE DEL AGUA	11,426,628.27	-1,066,562.36	10,360,065.91	0.00	0.00	13,473,208.34	13,473,208.34	-3,113,142.43
04040101	PREVISIONES PARA EL PAGO DE ADEUDOS DE EJERCICIOS FISCALES ANTERIORES	549,768.99	149,144.00	698,912.99	0.00	0.00	149,144.00	149,144.00	549,768.99
	TOTAL:	**35,147,905.76**	**-1,720,198.24**	**33,427,707.52**	**0.00**	**0.00**	**33,427,707.52**	**33,427,707.52**	**0.00**

DIRECTOR GENERAL
DR. SERGIO MAURICIO SALAZAR JIMENEZ

DIR. DE ADMINISTRACION Y FINANZAS
LIC. IMELDA ARIZMENDI CASTAÑEDA

COMISARIO
LIC. ESMERALDA ALVAREZ RAMIREZ

H. AYUNTAMIENTO CONSTITUCIONAL DE SAN MATEO ATENCO
ORGANISMO PÚBLICO DESCENTRALIZADO DE AGUA POTABLE, ALCANTARILLADO Y SANEAMIENTO
2019 - 2021

H. AYUNTAMIENTO CONSTITUCIONAL DE SAN MATEO ATENCO
ADMINISTRACIÓN Y FINANZAS OPDAPAS
2019 - 2021

H. AYUNTAMIENTO CONSTITUCIONAL DE SAN MATEO ATENCO
SINDICATURA
2019 - 2021

Sistema de Coordinación Hacendaria del Estado de México con sus Municipios
Manual para la Planeacion, Programación y Presupuestación Municipal 2019

Presupuesto Basado en Resultados Municipal

MUNICIPIO DE:
SAN MATEO ATENCO

Del 1 de enero al 31 de diciembre de 2019

			(Clave)	(Denominación)
ENTE PÚBLICO	ORGANISMO DE AGUA DE SAN MATEO ATENCO 2041	Programa Presupuestario	02010301	Manejo De Aguas Residuales, Drenaje Y Alcantarillado
		Proyecto	020103010203	Innovación Tecnológica Para El Tratamiento De Aguas Residuales
PbRM-02a	CALENDARIZACION DE METAS DE ACTIVIDAD POR PROYECTO	Dependencia General	C00	Unidad Tecnica De Operación
		Dependencia Auxiliar	218	Área de Construcción, Control y Supervisión

Código	Descripción de las Metas de la Actividad	Unidad de Medida	Cantidad Programada Anual	Calendarización de Metas Fisicas							
				Primer Trimestre		Segundo Trimestre		Tercer Trimestre		Cuarto Trimestre	
				Abs	%	Abs	%	Abs	%	Abs	%
1	Diseño del proyecto para la construcción de la Infraestructura para el tratamiento de aguas residuales.	Informes anuales sobre el diseño de proy	1.00	0.00	0.00	0.00	0.00	0.00	0.00	1.00	100.00
2	Elaboración del presupuesto para la construcción de la Infraestructura para el tratamiento de aguas residuales	Presupuestos comparativos	1.00	0.00	0.00	0.00	0.00	0.00	0.00	1.00	100.00

H. AYUNTAMIENTO CONSTITUCIONAL DE SAN MATEO ATENCO
ADMINISTRACIÓN Y FINANZAS OPDAPAS
2019 - 2021

H. AYUNTAMIENTO CONSTITUCIONAL DE SAN MATEO ATENCO
ORGANISMO PÚBLICO DESCENTRALIZADO DE AGUA POTABLE, ALCANTARILLADO Y SANEAMIENTO
2019 - 2021

ELABORÓ	REVISÓ	AUTORIZÓ
VICTOR IGNACIO TORRES COLIN	LIC. IMELDA ARIZMENDI CASTAÑEDA	DR. SERGIO MAURICIO SALAZAR JIMENEZ
ENC.DE DESPACHO DE LA DIR. OPE.CON.Y SUP	DIRECTORA DE ADMINISTRACION Y FINANZAS	DIRECTOR GENERAL

Sistema de Coordinación Hacendaria del Estado de México con sus Municipios
Manual para la Planeacion, Programación y Presupuestación Municipal 2019

Presupuesto Basado en Resultados Municipal

MUNICIPIO DE:
SAN MATEO ATENCO

Del 1 de enero al 31 de diciembre de 2019

			(Clave)	(Denominación)
ENTE PÚBLICO	ORGANISMO DE AGUA DE SAN MATEO ATENCO 2041	Programa Presupuestario	02020301	Manejo Eficiente Y Sustentable Del Agua
		Proyecto	020203010203	Agua Limpia
		Dependencia General	C00	Unidad Tecnica De Operación
PbRM-02a	CALENDARIZACION DE METAS DE ACTIVIDAD POR PROYECTO	Dependencia Auxiliar	218	Área de Construcción, Control y Supervisión

Código	Descripción de las Metas de la Actividad	Unidad de Medida	Cantidad Programada Anual	Calendarización de Metas Fisicas							
				Primer Trimestre		Segundo Trimestre		Tercer Trimestre		Cuarto Trimestre	
				Abs	%	Abs	%	Abs	%	Abs	%
1	Extracción de volúmenes de agua potable de las fuentes de abastecimiento	Hojas de reporte de la extracción de agu	108.00	27.00	25.00	27.00	25.00	27.00	25.00	27.00	25.00
2	Cloración de volúmenes de agua potable para consumo de la población	Hojas de reporte de la cloración del agu	12.00	3.00	25.00	3.00	25.00	3.00	25.00	3.00	25.00
3	Suministro de volúmenes de agua potable en bloque para consumo de la población	Facturación por la venta en bloque de ag	6.00	1.00	16.67	2.00	33.33	1.00	16.67	2.00	33.33
4	Supervisión de las líneas de conducción y distribución de agua potable.	Reporte de los hallazgos de supervisión	25.00	6.00	24.00	7.00	28.00	7.00	28.00	5.00	20.00
5	Verificación de las válvulas de control de conducción de agua potable	Reporte de los hallazgos	30.00	10.00	33.33	8.00	26.67	6.00	20.00	6.00	20.00

H. AYUNTAMIENTO CONSTITUCIONAL DE SAN MATEO ATENCO
ADMINISTRACIÓN Y FINANZAS OPDAPAS
2019 - 2021

H. AYUNTAMIENTO CONSTITUCIONAL DE SAN MATEO ATENCO
ORGANISMO PÚBLICO DESCENTRALIZADO DE AGUA POTABLE, ALCANTARILLADO Y SANEAMIENTO
2019 - 2021

ELABORÓ	REVISÓ	AUTORIZÓ
VICTOR IGNACIO TORRES COLIN	LIC. IMELDA ARIZMENDI CASTAÑEDA	DR. SERGIO MAURICIO SALAZAR JIMENEZ
ENC.DE DESPACHO DE LA DIR. OPE.CON.Y SUP	DIRECTORA DE ADMINISTRACION Y FINANZAS	DIRECTOR GENERAL

Sistema de Coordinación Hacendaria del Estado de México con sus Municipios

Manual para la Planeación, Programación y Presupuestación Municipal 2019

Presupuesto Basado en Resultados Municipal

MUNICIPIO DE:

SAN MATEO ATENCO

	(Clave)	(Denominación)	Ejercicio Fiscal	2019

ENTE PÚBLICO:	ORGANISMO DE AGUA DE SAN MATEO ATENCO 2041	Programa Presupuestario	01030101	Conducción De Las Políticas Generales De Gobierno
		Proyecto	010301010101	Relaciones Públicas
PbRM-01c	PROGRAMA ANUAL DE METAS DE ACTIVIDAD POR PROYECTO	Dependencia General	A00	DIRECCION GENERAL
		Dependencia Auxiliar	A00	DIRECCION GENERAL

Descripción del Proyecto: CONTRIBUIR AL FORTALECIMIENTO DE LA PARTICIPACIÓN CIUDADANA EN LA CONFORMACIÓN DE POLÍTICAS PÚBLICAS MUNICIPALES , MEDIANTE MECANISMOS E INSTRUMENTOS DE PARTICIPACIÓN SOCIAL. MEJORAR LOS

Código	Descripción de las Metas de Actividad Sustantivas Relevantes	Unidad de Medida	Metas de Actividad 2018 Programado	Metas de Actividad 2018 Alcanzado	Metas de Actividad 2019 Programado	Variación Absoluta	Variación %
1	Actualización de las políticas públicas municipales mediante mecanismos e instrumentos de participación social	actas de acuerdos y minutas de trabajo	3.00	3.00	4.00	1.00	33.33
2	Integración de propuestas ciudadanas a las políticas públicas municipales	Documentos	35.00	35.00	36.00	1.00	2.86
3	Mejora regulatoria	Acta y Minuta de Trabajo	3.00	3.00	4.00	1.00	33.33
4	Agenda 2030	Indicadores y Proyectos	0.00	0.00	1.00	1.00	0.00

Gasto Estimado Total del Proyecto	3,350,611.12

ELABORÓ

CLAUDIA GUADALUPE GUTIERREZ ROMERO

ASISTENTE DE DIRECCION

REVISÓ

H. AYUNTAMIENTO CONSTITUCIONAL DE SAN MATEO ATENCO

ADMINISTRACIÓN Y FINANZAS OPDAPAS

LIC. IMELDA ARIZMENDI CASTAÑEDA

DIRECTORA DE ADMINISTRACION Y FINANZAS

2019 - 2021

AUTORIZÓ

H. AYUNTAMIENTO CONSTITUCIONAL DE SAN MATEO ATENCO

ORGANISMO PÚBLICO DESCENTRALIZADO DE AGUA POTABLE, ALCANTARILLADO Y SANEAMIENTO

DR. SERGIO MAURICIO SALAZAR JIMENEZ

DIRECTOR GENERAL

2019 - 2021

Sistema de Coordinación Hacendaria del Estado de México con sus Municipios
Manual para la Planeación, Programación y Presupuestación Municipal 2019

Presupuesto Basado en Resultados Municipal

MUNICIPIO DE:

SAN MATEO ATENCO

			(Clave)	(Denominación)
ENTE PÚBLICO:	ORGANISMO DE AGUA DE SAN MATEO ATENCO	2041	Programa Presupuestario	01030401	Desarrollo De La Función Pública Y Ética En El Servicio Público
			Proyecto	010304010101	Fiscalización, Control Y Evaluación Interna De La Gestión Pública
PbRM-01c	PROGRAMA ANUAL DE METAS DE ACTIVIDAD POR PROYECTO		Dependencia General	G00	CONTRALORIA INTERNA
			Dependencia Auxiliar	G00	CONTRALORIA INTERNA

Ejercicio Fiscal	2019

Descripción del Proyecto: SUPERVISIÓN CONSTANTE DE LAS ACCIONES DE LOS SERVIDORES PÚBLICOS EN EL EJERCICIO DE SUS FUNCIONES, CON LA FINALIDAD DE PREVENIR SANCIONES Y CONTRIBUIR CON LA TRANSPARENCIA.

Código	Descripción de las Metas de Actividad Sustantivas Relevantes	Unidad de Medida	Metas de Actividad 2018 Programado	Metas de Actividad 2018 Alcanzado	Metas de Actividad 2019 Programado	Variación Absoluta	Variación %
1	Desarrollo de las actividades de control y fiscalización	Arqueos	11.00	11.00	12.00	1.00	9.09
2	Coordinación y atención de los actos de entrega-recepción	Entrega recepción.	1.00	1.00	4.00	3.00	300.00
3	Atención y desahogo al sistema de quejas y denuncias.	Quejas	2.00	2.00	3.00	1.00	50.00
4	Atención y seguimiento a las recomendaciones y hallazgos emitidos por los ó	Recomendaciones	3.00	3.00	4.00	1.00	33.33
5	Atención y seguimiento a los acuerdos del comité de bienes muebles e inmueb	Seguimientos	2.00	2.00	3.00	1.00	50.00
6	Ejecución de los actos circunstanciados e informativos	Actos	4.00	4.00	5.00	1.00	25.00
7	Ejecución de la radicación de etapas de información pública	Informativo	1.00	1.00	2.00	1.00	100.00
8	Implementación de procedimientos administrativos	Procesos administrat	0.00	0.00	1.00	1.00	0.00
9	Atención y seguimiento a las recomendaciones y hallazgos emitidos por los ó	Arqueos	1.00	1.00	1.00	0.00	0.00

Gasto Estimado Total del Proyecto	380,466.18

ELABORÓ

JORGE NOVA ROMERO
CONTRALOR INTERNO

REVISÓ

LIC. MELDA ARIZMENDI CASTAÑEDA
DIRECTORA DE ADMINISTRACION Y FINANZAS

H. AYUNTAMIENTO CONSTITUCIONAL DE SAN MATEO ATENCO
ADMINISTRACION Y FINANZAS
OPDAPAS
2019 - 2021

AUTORIZÓ

DR. SERGIO MAURICIO SALAZAR JIMENEZ
DIRECTOR GENERAL

H. AYUNTAMIENTO CONSTITUCIONAL DE SAN MATEO ATENCO
ORGANISMO PÚBLICO DESCENTRALIZADO DE AGUA POTABLE, ALCANTARILLADO Y SANEAMIENTO
2019 - 2021

Sistema de Coordinación Hacendaria del Estado de México con sus Municipios

Manual para la Planeación, Programación y Presupuestación Municipal 2019

Presupuesto Basado en Resultados Municipal

MUNICIPIO DE:

SAN MATEO ATENCO

	(Clave)	(Denominación)
Ejercicio Fiscal	2019	

ENTE PÚBLICO:	ORGANISMO DE AGUA DE SAN MATEO ATENCO 2041	Programa Presupuestario	01030402	Sistema Anticorrupción Del Estado De México Y Municipios
		Proyecto	010304020201	Responsabilidades Administrativas
PbRM-01c	PROGRAMA ANUAL DE METAS DE ACTIVIDAD POR PROYECTO	Dependencia General	G00	CONTRALORIA INTERNA
		Dependencia Auxiliar	G00	CONTRALORIA INTERNA

Descripción del Proyecto: SEGUIMIENTO PUNTUAL A LAS RESPONSABILIDADES ADMINISTRATIVAS DE LOS SERVIDORES PÚBLICOS, EN TÉRMINOS DE LA LEY APLIABLE EN LA MATERIA.

Código	Descripción de las Metas de Actividad Sustantivas Relevantes	Unidad de Medida	Metas de Actividad 2018 Programado	Metas de Actividad 2018 Alcanzado	Metas de Actividad 2019 Programado	Variación Absoluta	Variación %
1	Promoción y firma de convenios con instituciones capacitadoras	Convenios vigentes	0.00	0.00	1.00	1.00	0.00
2	Registro de asistentes a las capacitaciones	Listas de asistencia, constancias de par	0.00	0.00	1.00	1.00	0.00
3	Capacitaciones especializadas en el desarrollo humano con enfoque en el servicio público realizada	Capacitaciones	1.00	1.00	2.00	1.00	100.00
4	Relación de campañas de información de las obligaciones de los servidores públicos	Campañas	1.00	1.00	2.00	1.00	100.00

Gasto Estimado Total del Proyecto	18,433.14

ELABORÓ

JORGE NOVA ROMERO

CONTRALOR INTERNO

H. AYUNTAMIENTO CONSTITUCIONAL DE SAN MATEO ATENCO

REVISÓ

ADMINISTRACION Y FINANZAS OPDAPAS

LIC. IMELDA ARIZMENDI CASTAÑEDA

DIRECTORA DE ADMINISTRACION Y FINANZAS

2019 - 2021

H. AYUNTAMIENTO CONSTITUCIONAL DE SAN MATEO ATENCO

AUTORIZÓ

ORGANISMO PÚBLICO DESCENTRALIZADO DE AGUA POTABLE, ALCANTARILLADO Y SANEAMIENTO

DR. SERGIO MAURICIO SALAZAR JIMENEZ

DIRECTOR GENERAL

2019 - 2021

Sistema de Coordinación Hacendaria del Estado de México con sus Municipios

Manual para la Planeación, Programación y Presupuestación Municipal 2019

Presupuesto Basado en Resultados Municipal

MUNICIPIO DE:

SAN MATEO ATENCO

	(Clave)	(Denominación)
Ejercicio Fiscal	2019	

ENTE PÚBLICO:	ORGANISMO DE AGUA DE SAN MATEO ATENCO 2041	Programa Presupuestario	01030402	Sistema Anticorrupción Del Estado De México Y Municipios
		Proyecto	010304020202	Declaración De Situación Patrimonial; De Interés Y Constancia De La Declaración Fiscal De
PbRM-01c	PROGRAMA ANUAL DE METAS DE ACTIVIDAD POR PROYECTO	Dependencia General	G00	CONTRALORIA INTERNA
		Dependencia Auxiliar	G00	CONTRALORIA INTERNA

Descripción del Proyecto: A TRAVÉS DEL CORRECTO USO DE LAS PLATGAFORMAS DIGITALES, HABILITADAS POR LA SECRETARÍA DE LA CONTRALORÍA DEL GOBIERNO DEL ESTADO. DAR EL SEGUIMIENTO OPORTUNO PARA EL CUMPLIMIENTO DE LAS

Código	Descripción de las Metas de Actividad Sustantivas Relevantes	Unidad de Medida	Metas de Actividad 2018 Programado	Metas de Actividad 2018 Alcanzado	Metas de Actividad 2019 Programado	Variación Absoluta	Variación %
1	Plataforma Digital Estatal actualizada en lo concerniente a la información del municipio.	Control administrativo de Evoluciones pa	3.00	3.00	4.00	1.00	33.33
2	Integración del padrón de obligados realizado	Padrón	1.00	1.00	2.00	1.00	100.00
3	Integración del registro, evaluación y resguardo de las manifestaciones de bienes a través de los movimientos de altas, bajas y anualidades	Registro	2.00	2.00	3.00	1.00	50.00
4	Presentación de manifestación de bienes por modificación patrimonial y declaración de intereses, anualidad 2018.	Manifestación de bienes	8.00	8.00	9.00	1.00	12.50

Gasto Estimado Total del Proyecto	5,637.01

ELABORÓ

JORGE NOVA ROMERO

CONTROL INTERNO

REVISÓ

LIC. INTAPARIZMENDI CASTAÑEDA

DIRECTORA DE ADMINISTRACION Y FINANZAS

H. AYUNTAMIENTO CONSTITUCIONAL DE SAN MATEO ATENCO ADMINISTRACIÓN Y FINANZAS

2019 - 2021

AUTORIZÓ

SERGIO MAURICIO SALAZAR JIMENEZ

DIRECTOR GENERAL

ORGANISMO PÚBLICO DESCENTRALIZADO DE AGUA POTABLE, ALCANTARILLADO Y SANEAMIENTO

H. AYUNTAMIENTO CONSTITUCIONAL DE SAN MATEO ATENCO

2019 - 2021

Sistema de Coordinación Hacendaria del Estado de México con sus Municipios

Manual para la Planeación, Programación y Presupuestación Municipal 2019

Presupuesto Basado en Resultados Municipal

MUNICIPIO DE:

SAN MATEO ATENCO

	(Clave)	(Denominación)
Ejercicio Fiscal	2019	

ENTE PÚBLICO:	ORGANISMO DE AGUA DE SAN MATEO ATENCO 2041	Programa Presupuestario	01030402	Sistema Anticorrupción Del Estado De México Y Municipios
		Proyecto	010304020204	Investigación De Faltas Administrativas
PbRM-01c	PROGRAMA ANUAL DE METAS DE ACTIVIDAD POR PROYECTO	Dependencia General	G00	CONTRALORIA INTERNA
		Dependencia Auxiliar	G00	CONTRALORIA INTERNA

Descripción del Proyecto: BASADO EN LOS MECANISMOS DE CONTROL INTERNO, DAR CUMPLIMIENTO A LO ESTABLECIDO EN LA NORMA, COMO MEDIDA DE PREVENCIÓN PARA INHIBIR LOS ACTOS DE CORRUPCIÓN EN LOS QUE SE PUEDAN VER

Código	Descripción de las Metas de Actividad Sustantivas Relevantes	Unidad de Medida	Metas de Actividad 2018 Programado	Metas de Actividad 2018 Alcanzado	Metas de Actividad 2019 Programado	Variación Absoluta	Variación %
1	Elaboración de actas administrativas circunstanciadas	Acta	3.00	3.00	4.00	1.00	33.33
2	Atención y seguimiento a quejas, denuncias, sugerencias y reconocimientos a Servidores Públicos	Formato	3.00	3.00	4.00	1.00	33.33
3	Apertura de periodos de Información Previa	Acta	1.00	1.00	2.00	1.00	100.00
4	Acuerdos de procedencia de Procedimiento administrativo y/o archivo	Acuerdo	1.00	1.00	2.00	1.00	100.00

Gasto Estimado Total del Proyecto	12,462.12

ELABORÓ

JORGE NOVA ROMERO

CONTRALOR INTERNO

REVISÓ

LIC. IMELDA ARIZMENDI CASTAÑEDA

DIRECTORA DE ADMINISTRACION Y FINANZAS

H. AYUNTAMIENTO CONSTITUCIONAL DE SAN MATEO ATENCO ADMINISTRACIÓN Y FINANZAS 2019 - 2021

AUTORIZÓ

DR. SERGIO MAURICIO SALAZAR JIMENEZ

DIRECTOR GENERAL

H. AYUNTAMIENTO CONSTITUCIONAL DE SAN MATEO ATENCO ORGANISMO PÚBLICO DESCENTRALIZADO DE AGUA POTABLE, ALCANTARILLADO Y SANEAMIENTO 2019 - 2021

Sistema de Coordinación Hacendaria del Estado de México con sus Municipios
Manual para la Planeación, Programación y Presupuestación Municipal 2019

Presupuesto Basado en Resultados Municipal

MUNICIPIO DE:

SAN MATEO ATENCO

Ejercicio Fiscal	2019

			(Clave)	(Denominación)
ENTE PÚBLICO:	ORGANISMO DE AGUA DE SAN MATEO ATENCO	2041	Programa Presupuestario	01030501	Asistencia Jurídica Al Ejecutivo
			Proyecto	010305010105	Asesoría Jurídica Al Ayuntamiento
			Dependencia General	D00	UNIDAD JURÍDICA
PbRM-01c	PROGRAMA ANUAL DE METAS DE ACTIVIDAD POR PROYECTO		Dependencia Auxiliar	228	Área Jurídica

Descripción del Proyecto: MANTENER ACTUALIZADA LA NOIRMATIVIDAD EN EL ORGANISMO , ASÍ COMO CAPACITAR A LOS SERVIDORES PÚBLICOS EN LA APLICACIÓN DE LAS NORMAS EN EL EJERCICIO DE SUS FUNCIONES, ASÍ COMO VIGILAR EL

Código	Descripción de las Metas de Actividad Sustantivas Relevantes	Unidad de Medida	Metas de Actividad 2018 Programado	Metas de Actividad 2018 Alcanzado	Metas de Actividad 2019 Programado	Variación Absoluta	Variación %
1	Resoluciones jurídicas sujetas de derecho, conforme al marco jurídico, normativo y procedimental aplicable en la materia	Expedientes legales	0.00	0.00	3.00	3.00	0.00
2	Notificaciones jurídicas presentadas, conforme al marco jurídico, normativo y procedimental aplicable	Expedientes legales	3.00	3.00	4.00	1.00	33.33
3	Tramitación de asuntos jurídicos, en los tribunales competentes	Expedientes legales	12.00	12.00	13.00	1.00	8.33
4	Asesoría jurídica impartidas	Asesorías	56.00	56.00	57.00	1.00	1.79
5	Impartición de asesorías a las unidades administrativas del OPDAPAS en materia de reglamentacion	Asesorías	12.00	12.00	13.00	1.00	8.33
6	Impartición de asesoría jurídica a la ciudadania a petición de parte	Asesorías	59.00	59.00	60.00	1.00	1.69
7	Seguimiento jurídico a los casos de defensoria del OPDAPAS en coordinación con las distintas dependencias	Seguimiento	15.00	15.00	16.00	1.00	6.67
8	Ejecución de operativos de revisión al buen funcionamiento de la normatividad juridica del OPDAPAS	Operativo	1.00	1.00	2.00	1.00	100.00
9	Demandas en contra del OPDAPAS obtenidas atendidas	Demandas	1.00	1.00	1.00	0.00	0.00

Gasto Estimado Total del Proyecto	443,696.50

ELABORÓ

OMAR ZEPEDA DELGADILLO

JEFE DE LA UNIDAD JURIDICA

REVISÓ

LIC. IMELDA ARIZMENDI CASTAÑEDA

DIRECTORA DE ADMINISTRACION Y FINANZAS

H. AYUNTAMIENTO CONSTITUCIONAL DE SAN MATEO ATENCO
ADMINISTRACIÓN Y FINANZAS OPDAPAS
2019 - 2021

AUTORIZÓ

DR. SERGIO MAURICIO SALAZAR JIMENEZ

DIRECTOR GENERAL

H. AYUNTAMIENTO CONSTITUCIONAL DE SAN MATEO ATENCO
ORGANISMO PÚBLICO DESCENTRALIZADO DE AGUA POTABLE, ALCANTARILLADO Y SANEAMIENTO
2019 - 2021

Sistema de Coordinación Hacendaria del Estado de México con sus Municipios

Manual para la Planeación, Programación y Presupuestación Municipal 2019

Presupuesto Basado en Resultados Municipal

MUNICIPIO DE:

SAN MATEO ATENCO

	(Clave)	(Denominación)
Ejercicio Fiscal	2019	

ENTE PÚBLICO:	ORGANISMO DE AGUA DE SAN MATEO ATENCO 2041	Programa Presupuestario	01030501	Asistencia Jurídica Al Ejecutivo
		Proyecto	010305010105	Asesoría Jurídica Al Ayuntamiento
		Dependencia General	D00	UNIDAD JURÍDICA
PbRM-01c	PROGRAMA ANUAL DE METAS DE ACTIVIDAD POR PROYECTO	Dependencia Auxiliar	228	Área Jurídica

Descripción del Proyecto: MANTENER ACTUALIZADA LA NOIRMATIVIDAD EN EL ORGANISMO , ASÍ COMO CAPACITAR A LOS SERVIDORES PÚBLICOS EN LA APLICACIÓN DE LAS NORMAS EN EL EJERCICIO DE SUS FUNCIONES, ASÍ COMO VIGILAR EL

Código	Descripción de las Metas de Actividad Sustantivas Relevantes	Unidad de Medida	Metas de Actividad 2018 Programado	Metas de Actividad 2018 Alcanzado	Metas de Actividad 2019 Programado	Variación Absoluta	Variación %
10	Regularizacion del parque vehicular propiedad del OPDAPAS	Reporte	1.00	1.00	2.00	1.00	100.00
11	Revisión de instrumentos legales internos del OPDAPAS	Reglamentos, Manuales	0.00	0.00	1.00	1.00	0.00
12	Elaboracion de instrumentos Legales	Contrato, Convenio	22.00	22.00	23.00	1.00	4.55

Gasto Estimado Total del Proyecto	443,696.50

ELABORÓ

OMAR ZEPEDA DELGADILLO

JEFE DE LA UNIDAD JURIDICA

H. AYUNTAMIENTO CONSTITUCIONAL DE SAN MATEO ATENCO

REVISÓ

ADMINISTRACIÓN Y FINANZAS

LIC. MEDA ARIZMENDI CASTAÑEDA

DIRECTORA DE ADMINISTRACION Y FINANZAS

2019 - 2021

H. AYUNTAMIENTO CONSTITUCIONAL DE SAN MATEO ATENCO

AUTORIZÓ

ORGANISMO PÚBLICO DESCENTRALIZADO DE AGUA POTABLE, ALCANTARILLADO Y SANEAMIENTO

DR. SERGIO MAURICIO SALAZAR JIMENEZ

DIRECTOR GENERAL

2019 - 2021

Sistema de Coordinación Hacendaria del Estado de México con sus Municipios
Manual para la Planeación, Programación y Presupuestación Municipal 2019

Presupuesto Basado en Resultados Municipal

MUNICIPIO DE:

SAN MATEO ATENCO

		(Clave)	(Denominación)
ENTE PÚBLICO:	ORGANISMO DE AGUA DE SAN MATEO ATENCO 2041	Programa Presupuestario	01050202 Fortalecimiento De Los Ingresos
		Proyecto	010502020101 Captación Y Recaudación De Ingresos
PbRM-01c	PROGRAMA ANUAL DE METAS DE ACTIVIDAD POR PROYECTO	Dependencia General	B03 Comercialización
		Dependencia Auxiliar	216 Área de Comercialización

Ejercicio Fiscal	2019

Descripción del Proyecto: DESARROLLAR UNA POLÍTICA DE RECAUDACIÓN EFICAZ Y EFICIENTE QUE PERMITA LA CAPTACIÓN DE INGRESOS A PARTIR DE LA SATISFACCIÓN DEL USUARIO EN LA PRESTACIÓN DE LOS SERVICIOS DEL OPDAPAS.

Código	Descripción de las Metas de Actividad Sustantivas Relevantes	Unidad de Medida	Metas de Actividad 2018 Programado	Metas de Actividad 2018 Alcanzado	Metas de Actividad 2019 Programado	Variación Absoluta	Variación %
1	Implementacion de Procesos normativos y adminitrativos para la recaudación de ingresos	Registros Adminitrativos	0.00	0.00	1.00	1.00	0.00

Gasto Estimado Total del Proyecto	1,265,455.29

ELABORÓ

VALENTIN ESTEBAN ROSALES REYES
DIRECTOR DE COMERCIALIZACION

REVISÓ

LIC. MELDA ARIZMENDI CASTAÑEDA
DIRECTORA DE ADMINISTRACION Y FINANZAS

H. AYUNTAMIENTO CONSTITUCIONAL DE SAN MATEO ATENCO
ADMINISTRACIÓN Y FINANZAS
OPDAPAS
2019 - 2021

AUTORIZÓ

ORGANISMO PÚBLICO DESCENTRALIZADO DE AGUA POTABLE, ALCANTARILLADO Y SANEAMIENTO
SERGIO MAURICIO SALAZAR JIMENEZ
DIRECTOR GENERAL

H. AYUNTAMIENTO CONSTITUCIONAL DE SAN MATEO ATENCO
2019 - 2021

Sistema de Coordinación Hacendaria del Estado de México con sus Municipios

Manual para la Planeación, Programación y Presupuestación Municipal 2019

Presupuesto Basado en Resultados Municipal

MUNICIPIO DE:

SAN MATEO ATENCO

	(Clave)	(Denominación)
Ejercicio Fiscal	2019	

ENTE PÚBLICO:	ORGANISMO DE AGUA DE SAN MATEO ATENCO 2041	Programa Presupuestario	01050202	Fortalecimiento De Los Ingresos
		Proyecto	010502020101	Captación Y Recaudación De Ingresos
		Dependencia General	B03	Comercialización
PbRM-01c	PROGRAMA ANUAL DE METAS DE ACTIVIDAD POR PROYECTO	Dependencia Auxiliar	224	Área de Factibilidades

Descripción del Proyecto: DESARROLLAR UNA POLÍTICA DE RECAUDACIÓN EFICAZ Y EFICIENTE QUE PERMITA LA CAPTACIÓN DE INGRESOS A PARTIR DE LA SATISFACCIÓN DEL USUARIO EN LA PRESTACIÓN DE LOS SERVICIOS DEL OPDAPAS.

Código	Descripción de las Metas de Actividad Sustantivas Relevantes	Unidad de Medida	Metas de Actividad 2018 Programado	Metas de Actividad 2018 Alcanzado	Metas de Actividad 2019 Programado	Variación Absoluta	Variación %
1	Difusión masiva de los apoyos, subsidios fiscales y exhortación al pago puntual.	Registro de campañas efectuadas.	3.00	3.00	4.00	1.00	33.33
3	Ampliación de horarios e instauración de cajas móviles en los meses de alta recaudación.	Registros administrativos	6.00	6.00	7.00	1.00	16.67
4	Actualización de los padrones de cobro.	Reporte emitido por el sistema de cobro	7.00	7.00	8.00	1.00	14.29
5	Determinación de contribuyentes morosos, omisos y remisos	Registros administrativos	3.00	3.00	4.00	1.00	33.33
6	Expedición y entrega de notificaciones de pago a contribuyentes morosos, omisos y remisos detectados	Notificaciones emitidas. Acuses de recib	1,000.00	1,000.00	1,050.00	50.00	5.00

Gasto Estimado Total del Proyecto	2,692,450.10

ELABORÓ	REVISÓ	AUTORIZÓ
CESAR TORRES ALCANTARA	LIC. IMELDA ARIZMENDI CASTAÑEDA	SERGIO MAURICIO SALAZAR JIMENEZ
JEFE DE LA UNIDAD DE FAC., COB. Y AT CD	DIRECTORA DE ADMINISTRACION Y FINANZAS	DIRECTOR GENERAL

H. AYUNTAMIENTO CONSTITUCIONAL DE SAN MATEO ATENCO 2019 - 2021 ADMINISTRACIÓN Y FINANZAS OPDAPAS

H. AYUNTAMIENTO CONSTITUCIONAL DE SAN MATEO ATENCO ORGANISMO PÚBLICO DESCENTRALIZADO DE AGUA POTABLE, ALCANTARILLADO Y SANEAMIENTO 2019 - 2021

Sistema de Coordinación Hacendaria del Estado de México con sus Municipios

Manual para la Planeación, Programación y Presupuestación Municipal 2019

Presupuesto Basado en Resultados Municipal

MUNICIPIO DE:

SAN MATEO ATENCO

	(Clave)	(Denominación)
Ejercicio Fiscal	2019	

ENTE PÚBLICO:	ORGANISMO DE AGUA DE SAN MATEO ATENCO 2041	Programa Presupuestario	01050202	Fortalecimiento De Los Ingresos
		Proyecto	010502020401	Registro Y Control De Caja Y Tesorería
PbRM-01c	PROGRAMA ANUAL DE METAS DE ACTIVIDAD POR PROYECTO	Dependencia General	B00	FINANZAS Y ADMINISTRACIÓN
		Dependencia Auxiliar	B00	FINANZAS Y ADMINISTRACIÓN

Descripción del Proyecto: INSTRUMENTAR Y OPERAR LAS POLÍTICAS, NORMAS, SISTEMAS Y PROCEDIMIEN TOS DE CONTROL NECESARIOS PARA SALVAGUARDAR LOS RECURSOS FINANCIEROS DEL ORGANISMO,PROMOVIENDO LA EFICIENCIA Y EFICACIA

Código	Descripción de las Metas de Actividad Sustantivas Relevantes	Unidad de Medida	Metas de Actividad 2018 Programado	Metas de Actividad 2018 Alcanzado	Metas de Actividad 2019 Programado	Variación Absoluta	Variación %
1	Programa de regularización de los contribuyentes aplicado	Programa	0.00	0.00	1.00	1.00	0.00
2	Implementación de campañas de regularizacion al pago de impuestos y derechos municipales	Campañas	3.00	3.00	4.00	1.00	33.33

Gasto Estimado Total del Proyecto	7,604,302.46

ELABORÓ

LIC. IMELDA ARIZMENDI CASTAÑEDA

DIRECTORA DE ADMINISTRACION Y FINANZAS

REVISÓ

LIC. IMELDA ARIZMENDI CASTAÑEDA

DIRECTORA DE ADMINISTRACION Y FINANZAS

AUTORIZÓ

DR. SERGIO MAURICIO SALAZAR JIMENEZ

DIRECTOR GENERAL

H. AYUNTAMIENTO CONSTITUCIONAL DE SAN MATEO ATENCO 2019 - 2021

ADMINISTRACIÓN FINANZAS OPDAPAS

ORGANISMO PÚBLICO DESCENTRALIZADO DE AGUA POTABLE, ALCANTARILLADO Y SANEAMIENTO

Sistema de Coordinación Hacendaria del Estado de México con sus Municipios

Manual para la Planeación, Programación y Presupuestación Municipal 2019

Presupuesto Basado en Resultados Municipal

MUNICIPIO DE:

SAN MATEO ATENCO

	(Clave)	(Denominación)
Ejercicio Fiscal	2019	

ENTE PÚBLICO:	ORGANISMO DE AGUA DE SAN MATEO ATENCO 2041	Programa Presupuestario	01050205	Planeación Y Presupuesto Basado En Resultados
		Proyecto	010502050107	Planeación Y Evaluación Para El Desarrollo Municipal
PbRM-01c	PROGRAMA ANUAL DE METAS DE ACTIVIDAD POR PROYECTO	Dependencia General	E01	Planeación
		Dependencia Auxiliar	230	Área de Planes y Programas

Descripción del Proyecto: LLEVAR A CABO CON ESTRICTO APEGO A DERECHO LAS ACCIONES DE EVALUACIÓN QUE AL CONCLUIRSE MATERIALIZARÁN ADECUACIONES Y REDISEÑO EN LA OPERACIÓN DE LOS PROGRAMAS PRESUPUESTADOS.

Código	Descripción de las Metas de Actividad Sustantivas Relevantes	Unidad de Medida	Metas de Actividad 2018 Programado	Metas de Actividad 2018 Alcanzado	Metas de Actividad 2019 Programado	Variación Absoluta	Variación %
1	Asesoría otorgada en materia de evaluación	Asesorías	3.00	3.00	3.00	0.00	0.00
2	Evaluaciones señaladas en el Programa Anual de Evaluación	Evaluaciones	1.00	1.00	2.00	1.00	100.00

Gasto Estimado Total del Proyecto	25,782.58

ELABORÓ

ROSA FLORES PICHARDO

JEFA DE LA UIPPE

REVISÓ

LIC. MELDA ARIZMENDI CASTAÑEDA

DIRECTORA DE ADMINISTRACION Y FINANZAS

AUTORIZÓ

DR. SERGIO MAURICIO SALAZAR JIMENEZ

DIRECTOR GENERAL

H. AYUNTAMIENTO CONSTITUCIONAL DE SAN MATEO ATENCO ADMINISTRACIÓN Y FINANZAS 2019 - 2021

H. AYUNTAMIENTO CONSTITUCIONAL DE SAN MATEO ATENCO ORGANISMO PÚBLICO DESCENTRALIZADO DE AGUA POTABLE, ALCANTARILLADO Y SANEAMIENTO 2019 - 2021

Sistema de Coordinación Hacendaria del Estado de México con sus Municipios

Manual para la Planeación, Programación y Presupuestación Municipal 2019

Presupuesto Basado en Resultados Municipal

MUNICIPIO DE:

SAN MATEO ATENCO

	(Clave)	(Denominación)
Ejercicio Fiscal		2019
ENTE PÚBLICO: ORGANISMO DE AGUA DE SAN MATEO ATENCO 2041	Programa Presupuestario	01050205	Planeación Y Presupuesto Basado En Resultados
	Proyecto	010502050109	Integración,Seguimiento Y Control Presupuestal Del Ayuntamiento
PbRM-01c PROGRAMA ANUAL DE METAS DE ACTIVIDAD POR PROYECTO	Dependencia General	E01	Planeación
	Dependencia Auxiliar	230	Área de Planes y Programas

Descripción del Proyecto: RECIBIR ASESORÍAS NECESARIAS EN LA APLICACIÓN DEL MARCO REGULATORIO Y NORMATIVO EN MATERIA DE PROGRAMACIÓN Y PRESUPUESTACIÓN DEL GASTO PÚBLICO.

Código	Descripción de las Metas de Actividad Sustantivas Relevantes	Unidad de Medida	Metas de Actividad 2018 Programado	Metas de Actividad 2018 Alcanzado	Metas de Actividad 2019 Programado	Variación Absoluta	Variación %
1	Alineación del presupuesto con base en resultados en cumplimiento a lo establecido al Manual de Planeación, Programación y Presupuestación vigente	Formatos PBRM	11.00	11.00	12.00	1.00	9.09
2	Asesoría otorgada en materia de indicadores	Registros Administrativos	4.00	4.00	5.00	1.00	25.00

Gasto Estimado Total del Proyecto	328,623.84

ELABORÓ

ROSA FLORES PICHARDO

JEFA DE LA UIPPE

REVISÓ

LC. IMELDA ARIZMENDI CASTAÑEDA

DIRECTORA DE ADMINISTRACION Y FINANZAS

H. AYUNTAMIENTO CONSTITUCIONAL DE SAN MATEO ATENCO
ADMINISTRACIÓN Y FINANZAS
2019 - 2021

AUTORIZÓ

ORGANISMO PÚBLICO DESCENTRALIZADO DE AGUA POTABLE, ALCANTARILLADO Y SANEAMIENTO

SERGIO MAURICIO SALAZAR JIMENEZ

DIRECTOR GENERAL

H. AYUNTAMIENTO CONSTITUCIONAL DE SAN MATEO ATENCO
2019 - 2021

Sistema de Coordinación Hacendaria del Estado de México con sus Municipios

Manual para la Planeación, Programación y Presupuestación Municipal 2019

Presupuesto Basado en Resultados Municipal

MUNICIPIO DE:

SAN MATEO ATENCO

	(Clave)	(Denominación)
Ejercicio Fiscal	2019	

ENTE PÚBLICO:	ORGANISMO DE AGUA DE SAN MATEO ATENCO 2041	Programa Presupuestario	01050205	Planeación Y Presupuesto Basado En Resultados
		Proyecto	010502050203	Registro, Control Contable - Presupuestal Y Cuenta De La Hacienda Pública Municipal
		Dependencia General	B02	Administración
PbRM-01c	PROGRAMA ANUAL DE METAS DE ACTIVIDAD POR PROYECTO	Dependencia Auxiliar	212	Área de Administración

Descripción del Proyecto: MEJORAR LA EFICIENCIA DEL EJERCICIO DEL PRESUPUESTO, LA CALIDAD Y OPORTUNIDAD DE LOS INFORMES DE AVANCE PROGRAMÁTICO Y PRESUPUESTAL, MEDIANTE LA EMISIÓN Y APLICACIÓN DE NORMAS, LINEAMIENTOS,

Código	Descripción de las Metas de Actividad Sustantivas Relevantes	Unidad de Medida	Metas de Actividad 2018 Programado	Metas de Actividad 2018 Alcanzado	Metas de Actividad 2019 Programado	Variación Absoluta	Variación %
1	Cumplimiento a los deberes y obligaciones en materia de Hacienda Publica	Registros Administrativos	11.00	11.00	12.00	1.00	9.09
2	Control del Presupuesto	Bitácora	11.00	11.00	12.00	1.00	9.09
3	Cuenta Pública	Bitácora	1.00	1.00	1.00	0.00	0.00

Gasto Estimado Total del Proyecto	1,650,935.61

ELABORÓ

IRMA OLIVA ZARATE SALAZAR

ENC.DE DESPACHO DE LA DIR. OPE.CON.Y SUP

REVISÓ

LIC. IMELDA ARIZMENDI CASTAÑEDA

DIRECTORA DE ADMINISTRACION Y FINANZAS

H. AYUNTAMIENTO CONSTITUCIONAL DE SAN MATEO ATENCO
ADMINISTRACIÓN Y FINANZAS
OPDAPAS
2019 - 2021

AUTORIZÓ

DR. SERGIO MAURICIO SALAZAR JIMENEZ

DIRECTOR GENERAL

H. AYUNTAMIENTO CONSTITUCIONAL DE SAN MATEO ATENCO
ORGANISMO PÚBLICO DESCENTRALIZADO DE AGUA POTABLE, ALCANTARILLADO Y SANEAMIENTO
2019 - 2021

Sistema de Coordinación Hacendaria del Estado de México con sus Municipios

Manual para la Planeación, Programación y Presupuestación Municipal 2019

Presupuesto Basado en Resultados Municipal

MUNICIPIO DE:

SAN MATEO ATENCO

	(Clave)	(Denominación)
Ejercicio Fiscal	2019	

ENTE PÚBLICO:	ORGANISMO DE AGUA DE SAN MATEO ATENCO 2041	Programa Presupuestario	01050206	Consolidación De La Administración Pública De Resultados
		Proyecto	010502060101	Administración De Personal
PbRM-01c	PROGRAMA ANUAL DE METAS DE ACTIVIDAD POR PROYECTO	Dependencia General	B02	Administración
		Dependencia Auxiliar	212	Área de Administración

Descripción del Proyecto: DESARROLLAR UN RECURSO HUMANO ALTAMENTE CALIFICADO Y MOTIVADO PARA ALCANZAR LOS OBJETIVOS DEL OPDAPAS, A TRAVÉS DE LA APLICACIÓN DE PROGRAMAS EFICIENTES DE ADMINISTRACIÓN DE PERSONAL, ASÍ

Código	Descripción de las Metas de Actividad Sustantivas Relevantes	Unidad de Medida	Metas de Actividad 2018 Programado	Metas de Actividad 2018 Alcanzado	Metas de Actividad 2019 Programado	Variación Absoluta	Variación %
1	Detección y determinación de incidencias a los registros de puntualidad y asistencia	Registros Administrativos	23.00	23.00	24.00	1.00	4.35
2	Actualización de los movimientos de altas y bajas de los Servidores Públicos.	Registros Administrativos	23.00	23.00	24.00	1.00	4.35
3	Sistema integral de personal insaturado	Registros Administrativos	1.00	1.00	2.00	1.00	100.00
4	Ejecución y seguimientos al Sistema del Mérito y Reconocimeinto del Servidor Publico Municipal	Seguiminetos	1.00	1.00	2.00	1.00	100.00
5	Impartición de capacitacion a los Servidores Publicos Municipales	Capacitaciones	3.00	3.00	4.00	1.00	33.33

Gasto Estimado Total del Proyecto	42,981.46

ELABORÓ

IRMA OLIVA ZARATE SALAZAR

JEFA DE LA UNIDAD DE RR. CONTA, ADQ.

REVISÓ

LIC. AMELDA ARIZMENDI CASTAÑEDA

DIRECTORA DE ADMINISTRACION Y FINANZAS

H. AYUNTAMIENTO CONSTITUCIONAL DE SAN MATEO ATENCO
ADMINISTRACIÓN Y FINANZAS
OPDAPAS
2019 - 2021

AUTORIZÓ

DR. SERGIO MAURICIO SALAZAR JIMENEZ

DIRECTOR GENERAL

H. AYUNTAMIENTO CONSTITUCIONAL DE SAN MATEO ATENCO
ORGANISMO PÚBLICO DESCENTRALIZADO DE AGUA POTABLE, ALCANTARILLADO Y SANEAMIENTO
2019 - 2021

Sistema de Coordinación Hacendaria del Estado de México con sus Municipios

Manual para la Planeación, Programación y Presupuestación Municipal 2019

Presupuesto Basado en Resultados Municipal

MUNICIPIO DE:

SAN MATEO ATENCO

	(Clave)	(Denominación)	Ejercicio Fiscal	2019
ENTE PÚBLICO: ORGANISMO DE AGUA DE SAN MATEO ATENCO 2041	Programa Presupuestario	01050206	Consolidación De La Administración Pública De Resultados	
	Proyecto	010502060102	Selección, Capacitación Y Desarrollo De Personal	
PbRM-01c PROGRAMA ANUAL DE METAS DE ACTIVIDAD POR PROYECTO	Dependencia General	B02	Administración	
	Dependencia Auxiliar	212	Área de Administración	

Descripción del Proyecto: DESARROLLAR UN RECURSO HUMANO ALTAMENTE CALIFICADO Y MOTIVADO PARA ALCANZAR LOS OBJETIVOS DEL OPDAPAS, A TRAVÉS DE LA APLICACIÓN DE PROGRAMAS EFICIENTES DE ADMINISTRACIÓN DE PERSONAL, ASÍ

Código	Descripción de las Metas de Actividad Sustantivas Relevantes	Unidad de Medida	Metas de Actividad 2018 Programado	Metas de Actividad 2018 Alcanzado	Metas de Actividad 2019 Programado	Variación Absoluta	Variación %
1	Capacitación para el desarrollo de los Servidores Publicos Municipales	Capacitaciones	1.00	1.00	2.00	1.00	100.00

Gasto Estimado Total del Proyecto	17,963.88

ELABORÓ

IRMA OLIVA ZARATE SALAZAR

JEFA DE LA UNIDAD DE RH,CONTA, ADQ.

REVISÓ

LIC. IMELDA ARIZMENDI CASTAÑEDA

DIRECTORA DE ADMINISTRACION Y FINANZAS

AUTORIZÓ

DR. SERGIO MAURICIO SALAZAR JIMENEZ

DIRECTOR GENERAL

H. AYUNTAMIENTO CONSTITUCIONAL DE SAN MATEO ATENCO ADMINISTRACIÓN Y FINANZAS OPDAPAS 2019 - 2021

H. AYUNTAMIENTO CONSTITUCIONAL DE SAN MATEO ATENCO ORGANISMO PÚBLICO DESCENTRALIZADO DE AGUA POTABLE, ALCANTARILLADO Y SANEAMIENTO 2019 - 2021

Sistema de Coordinación Hacendaria del Estado de México con sus Municipios

Manual para la Planeación, Programación y Presupuestación Municipal 2019

Presupuesto Basado en Resultados Municipal

MUNICIPIO DE:

SAN MATEO ATENCO

		(Clave)	(Denominación)
ENTE PÚBLICO:	ORGANISMO DE AGUA DE SAN MATEO ATENCO 2041	Programa Presupuestario	01050206	Consolidación De La Administración Pública De Resultados
		Proyecto	010502060201	Adquisiciones Y Servicios
PbRM-01c	PROGRAMA ANUAL DE METAS DE ACTIVIDAD POR PROYECTO	Dependencia General	B02	Administración
		Dependencia Auxiliar	212	Área de Administración

Ejercicio Fiscal	2019

Descripción del Proyecto: COADYUVAR EN LA CONSECUCIÓN Y LOGRO DE LOS OBJETIVOS Y METAS INSTITUCIONALES, A TRAVÉS DE LA ADQUISICIÓN DE BIENES Y SERVICIOS, VIGILANDO LA DEBIDA OBSERVANCIA DE LAS LEYES Y REGLAMENTOS

Código	Descripción de las Metas de Actividad Sustantivas Relevantes	Unidad de Medida	Metas de Actividad 2018 Programado	Metas de Actividad 2018 Alcanzado	Metas de Actividad 2019 Programado	Variación Absoluta	Variación %
1	Ejecución del Programa Anual de Adquisiciones	Programa	11.00	11.00	12.00	1.00	9.09
2	Distribución de insumos a las áreas administrativas para la prestación y otorgamiento de bienes y servicios	Registros Administrativos	3.00	3.00	4.00	1.00	33.33

Gasto Estimado Total del Proyecto	21,930.12

ELABORÓ

IRMA OLIVA ZARATE SALAZAR

JEFA DE LA UNIDAD DE RH,CONTA, ADQ.

REVISÓ

LIC. IMELDA ARIZMENDI CASTAÑEDA

DIRECTORA DE ADMINISTRACION Y FINANZAS

H. AYUNTAMIENTO CONSTITUCIONAL DE SAN MATEO ATENCO
ADMINISTRACIÓN Y FINANZAS
OPDAPAS
2019 - 2021

AUTORIZÓ

DR. SERGIO MAURICIO SALAZAR JIMENEZ

DIRECTOR GENERAL

H. AYUNTAMIENTO CONSTITUCIONAL DE SAN MATEO ATENCO
ORGANISMO PÚBLICO DESCENTRALIZADO DE AGUA POTABLE, ALCANTARILLADO Y SANEAMIENTO
2019 - 2021

Sistema de Coordinación Hacendaria del Estado de México con sus Municipios

Manual para la Planeación, Programación y Presupuestación Municipal 2019

Presupuesto Basado en Resultados Municipal

MUNICIPIO DE:

SAN MATEO ATENCO

	(Clave)	(Denominación)
Ejercicio Fiscal	2019	

ENTE PÚBLICO:	ORGANISMO DE AGUA DE SAN MATEO ATENCO 2041	Programa Presupuestario	01050206	Consolidación De La Administración Pública De Resultados
		Proyecto	010502060301	Control Del Patrimonio Y Normatividad
		Dependencia General	B02	Administración
PbRM-01c	PROGRAMA ANUAL DE METAS DE ACTIVIDAD POR PROYECTO	Dependencia Auxiliar	212	Área de Administración

Descripción del Proyecto: LLEVAR A CABO UN REGISTRO EFICIENTE, ASÍ COMO LA ASIGNACIÓN DE LOS MISMOS A LOS SERVIDORES PÚBLICOS USUARIOS, RESPONSABILIZANDOLES DEL BUEN USO DE LOS MISMOS, PARA SU CONSERVACIÓN Y

Código	Descripción de las Metas de Actividad Sustantivas Relevantes	Unidad de Medida	Metas de Actividad 2018 Programado	Metas de Actividad 2018 Alcanzado	Metas de Actividad 2019 Programado	Variación Absoluta	Variación %
1	Integración del registro de bienes muebles e inmuebles.	Inventario	1.00	1.00	2.00	1.00	100.00
2	Verificación física y control de inventarios	Reporte de verificacion	1.00	1.00	2.00	1.00	100.00
3	Ejecucion de altas y bajas de bienes	Bitácora	2.00	2.00	3.00	1.00	50.00
4	Ejecucion de sesiones Comité de bienes muebles e inmuebles	Sesiones	2.00	2.00	3.00	1.00	50.00
5	Atencion a solicitudes de mantenimiento a los bienes muebles e inmuebles del municipio	Bitácora	11.00	11.00	12.00	1.00	9.09
6	Programa de preservacion del patrimonio del municipio implementado	Inventarios actualizados	2.00	2.00	3.00	1.00	50.00

Gasto Estimado Total del Proyecto	1,243.48

ELABORÓ

IRMA OLIVA ZARATE SALAZAR

JEFA DE LA UNIDAD DE RH,CONTA, ADQ.

REVISÓ

LIC. IMELDA ARIZMENDI CASTAÑEDA

DIRECTORA DE ADMINISTRACION Y FINANZAS

H. AYUNTAMIENTO CONSTITUCIONAL DE SAN MATEO ATENCO. ADMINISTRACIÓN Y FINANZAS OPDAPAS 2019 - 2021

AUTORIZÓ

DR. SERGIO MAURICIO SALAZAR JIMENEZ

DIRECTOR GENERAL

H. AYUNTAMIENTO CONSTITUCIONAL DE SAN MATEO ATENCO. ORGANISMO PÚBLICO DESCENTRALIZADO DE AGUA POTABLE, ALCANTARILLADO Y SANEAMIENTO 2019 - 2021

Sistema de Coordinación Hacendaria del Estado de México con sus Municipios

Manual para la Planeación, Programación y Presupuestación Municipal 2019

Presupuesto Basado en Resultados Municipal

MUNICIPIO DE:

SAN MATEO ATENCO

	(Clave)	(Denominación)
Ejercicio Fiscal	2019	

ENTE PÚBLICO:	ORGANISMO DE AGUA DE SAN MATEO ATENCO 2041	Programa Presupuestario	01080401	Transparencia
		Proyecto	010804010101	Vinculación Ciudadana Con La Administración Pública
PbRM-01c	PROGRAMA ANUAL DE METAS DE ACTIVIDAD POR PROYECTO	Dependencia General	E01	Planeación
		Dependencia Auxiliar	203	Área de Contabilidad y Presupuesto

Descripción del Proyecto: APROVECHAR LOS MECANISMOS DE TRANSPARENCIA, COMO UN INSTRUMENTO DE VINCULACIÓN ENTRE LOS CIUDADANOS Y EL OPDAPAS, EN EL EJERCICIO DE RENDICIÓN DE CUENTAS, CON EL PROPÓSITO DE REDUCIR

Código	Descripción de las Metas de Actividad Sustantivas Relevantes	Unidad de Medida	Metas de Actividad 2018 Programado	Metas de Actividad 2018 Alcanzado	Metas de Actividad 2019 Programado	Variación Absoluta	Variación %
1	Capacitación a Servidores Públicos en Materia de Transparencia, Acceso a la información Pública y Protección de Datos Personales	Registros Administrativos	11.00	11.00	12.00	1.00	9.09
2	Seguimiento y evaluación del cumplimiento a las obligaciones de los SPH	Registros Administrativos	11.00	11.00	12.00	1.00	9.09

Gasto Estimado Total del Proyecto	356,164.99

ELABORÓ	REVISÓ	AUTORIZÓ
GABRIELA N. INFANTE ARCE	LIC. IMELDA ARIZMENDI CASTAÑEDA	DR. SERGIO MAURICIO SALAZAR JIMENEZ
JEFA DE LA UNIDAD DE TRANSPARENCIA	DIRECTORA DE ADMINISTRACION Y FINANZAS	DIRECTOR GENERAL

H. AYUNTAMIENTO CONSTITUCIONAL DE SAN MATEO ATENCO ADMINISTRACIÓN Y FINANZAS OPDAPAS 2019 - 2021

H. AYUNTAMIENTO CONSTITUCIONAL DE SAN MATEO ATENCO ORGANISMO PÚBLICO DESCENTRALIZADO DE AGUA POTABLE, ALCANTARILLADO Y SANEAMIENTO 2019 - 2021

Sistema de Coordinación Hacendaria del Estado de México con sus Municipios
Manual para la Planeación, Programación y Presupuestación Municipal 2019

Presupuesto Basado en Resultados Municipal

MUNICIPIO DE:

SAN MATEO ATENCO

	(Clave)	(Denominación)
Ejercicio Fiscal	2019	

ENTE PÚBLICO:	ORGANISMO DE AGUA DE SAN MATEO ATENCO 2041	Programa Presupuestario	01080501	Gobierno Electrónico
		Proyecto	010805010103	Innovación Gubernamental Con Tecnologías De Información
PbRM-01c	PROGRAMA ANUAL DE METAS DE ACTIVIDAD POR PROYECTO	Dependencia General	A05	Unidad de Informática
		Dependencia Auxiliar	201	Área de Sistemas

Descripción del Proyecto: APROVECHAR AL MÁXIMO EL USO DE LAS TECNOLOGÍAS DE LA INFORMACIÓN Y DE COMUNICACIONES EN EL FUNCIONAMIENTO DEL OPDAPAS PARA AGILIZAR LOS TRÁMITES QUE REALIZAN LOS CIUDADANOS, COADYUVAR

Código	Descripción de las Metas de Actividad Sustantivas Relevantes	Unidad de Medida	Metas de Actividad 2018 Programado	Metas de Actividad 2018 Alcanzado	Metas de Actividad 2019 Programado	Variación Absoluta	Variación %
1	Elaboración de un catálogo de trámites y servicios por unidad administrativa municipal.	Reporte de avance	0.00	0.00	1.00	1.00	0.00
2	Readecuación del procedimiento presencial hacia procedimientos remotos	Manual de procedimientos	0.00	0.00	1.00	1.00	0.00
3	Elaboración del vínculo habilitado para servicios electrónicos en el sitio web municipal	Disco con el avance del lenguaje de prog	0.00	0.00	1.00	1.00	0.00
4	Establecimiento de convenios con otros órdenes de gobierno e instituciones financieras para el establecimiento de recepción de pagos de los trámites e	Convenios	0.00	0.00	1.00	1.00	0.00
5	Elaboración de un sistema de digitalización	Disco con el avance en el cronograma de	0.00	0.00	1.00	1.00	0.00
6	Digitalización de documentación oficial por unidad administrativa	Reporte	0.00	0.00	1.00	1.00	0.00
7	Elaboración de un programa de capacitación a los servidores públicos municipales sobre e-gobierno	Calendarización del programa de capacita	0.00	0.00	1.00	1.00	0.00
8	Impartición de capacitación sobre TIC's a los servidores públicos	Listas de asistencias	0.00	0.00	1.00	1.00	0.00
9	Operación de un programa anual de mantenimiento actualizacion y soporte técnico de los bienes informaticos	Programa	0.00	0.00	1.00	1.00	0.00

Gasto Estimado Total del Proyecto	268,666.60

ELABORÓ

MIGUEL ANGEL PACHECO DAVILA

JEFE DE LA UNIDAD DE SIS. DE INFORMATICA

REVISÓ

LIC. IMELDA ARIZMENDI CASTAÑEDA

DIRECTORA DE ADMINISTRACION Y FINANZAS

AUTORIZÓ

DR. SERGIO MAURICIO SALAZAR JIMENEZ

DIRECTOR GENERAL

H. AYUNTAMIENTO CONSTITUCIONAL DE SAN MATEO ATENCO
ADMINISTRACIÓN Y FINANZAS OPDAPAS
2019 - 2021

H. AYUNTAMIENTO CONSTITUCIONAL DE SAN MATEO ATENCO
ORGANISMO PUBLICO DESCENTRALIZADO DE AGUA POTABLE, ALCANTARILLADO Y SANEAMIENTO
2019 - 2021

Sistema de Coordinación Hacendaria del Estado de México con sus Municipios

Manual para la Planeación, Programación y Presupuestación Municipal 2019

Presupuesto Basado en Resultados Municipal

MUNICIPIO DE:

SAN MATEO ATENCO

	(Clave)	(Denominación)
Ejercicio Fiscal	2019	

ENTE PÚBLICO:	ORGANISMO DE AGUA DE SAN MATEO ATENCO 2041	Programa Presupuestario	01080501	Gobierno Electrónico
		Proyecto	010805010103	Innovación Gubernamental Con Tecnologías De Información
PbRM-01c	PROGRAMA ANUAL DE METAS DE ACTIVIDAD POR PROYECTO	Dependencia General	A05	Unidad de Informática
		Dependencia Auxiliar	201	Área de Sistemas

Descripción del Proyecto: APROVECHAR AL MÁXIMO EL USO DE LAS TECNOLOGÍAS DE LA INFORMACIÓN Y DE COMUNICACIONES EN EL FUNCIONAMIENTO DEL OPDAPAS PARA AGILIZAR LOS TRÁMITES QUE REALIZAN LOS CIUDADANOS, COADYUVAR

Código	Descripción de las Metas de Actividad Sustantivas Relevantes	Unidad de Medida	Metas de Actividad 2018 Programado	Metas de Actividad 2018 Alcanzado	Metas de Actividad 2019 Programado	Variación Absoluta	Variación %
10	Ejecución del mantenimiento de los bienes informaticos que opera el OPDAPAS	Mantenimiento	5.00	5.00	6.00	1.00	20.00
11	Emision de Dictamen del estado fisico de los bienes informaticos	Dictamen	1.00	1.00	2.00	1.00	100.00
12	Ejecucion del soporte técnico a las unidades administrativas del OPDAPAS	Soporte tecnico	60.00	60.00	80.00	20.00	33.33

Gasto Estimado Total del Proyecto	268,666.60

ELABORÓ

MIGUEL ANGEL PACHECO DAVILA

JEFE DE LA UNIDAD DE SIS. DE INFORMATICA

REVISÓ

LIC. MELDA ARIZMENDI CASTAÑEDA

DIRECTORA DE ADMINISTRACION Y FINANZAS

H. AYUNTAMIENTO CONSTITUCIONAL DE SAN MATEO ATENCO
ADMINISTRACIÓN Y FINANZAS OPDAPAS
2019 - 2021

AUTORIZÓ

DR. SERGIO MAURICIO SALAZAR JIMENEZ

DIRECTOR GENERAL

H. AYUNTAMIENTO CONSTITUCIONAL DE SAN MATEO ATENCO
ORGANISMO PÚBLICO DESCENTRALIZADO DE AGUA POTABLE, ALCANTARILLADO Y SANEAMIENTO
2019 - 2021

Sistema de Coordinación Hacendaria del Estado de México con sus Municipios
Manual para la Planeación, Programación y Presupuestación Municipal 2019

Presupuesto Basado en Resultados Municipal

MUNICIPIO DE:

SAN MATEO ATENCO

	(Clave)	(Denominación)
Ejercicio Fiscal	2019	

ENTE PÚBLICO:	ORGANISMO DE AGUA DE SAN MATEO ATENCO 2041	Programa Presupuestario	02010301	Manejo De Aguas Residuales, Drenaje Y Alcantarillado
		Proyecto	020103010102	Operación De Infraestructura Para Drenaje Y Alcantarillado
PbRM-01c	PROGRAMA ANUAL DE METAS DE ACTIVIDAD POR PROYECTO	Dependencia General	C00	UNIDAD TECNICA DE OPERACIÓN
		Dependencia Auxiliar	220	Área de Operación

Descripción del Proyecto: ESTABLECER UN PROGRAMA PREVENTIVO DE LIMPIEZA Y MANTENIMIENTO A LAS REDES DE DRENAJE Y ALCNTARILLADO, QUE GARANTICE SU FUNCIONAMIENTO EFICIENTE.

Código	Descripción de las Metas de Actividad Sustantivas Relevantes	Unidad de Medida	Metas de Actividad 2018 Programado	Metas de Actividad 2018 Alcanzado	Metas de Actividad 2019 Programado	Variación Absoluta	Variación %
1	Recepción de los caudales de aguas domiciliarias, comerciales e industriales sin tratamiento	Comparativo de los niveles de caudales d	4,000.00	4,000.00	4,332.00	332.00	8.30
3	Descarga de aguas residuales tratadas en los efluentes municipales	Descarga de aguas residuales tratadas a	50,600.00	50,600.00	50,688.00	88.00	0.17
4	Descargas de dreanaje sanitario domestico	Descargas	250.00	250.00	300.00	50.00	20.00
5	Descargas de drenaje sanitario comercial e industrial	Descargas	70.00	70.00	71.00	1.00	1.43
6	Reparacion de rejillas pluviales	Reparacion	28.00	28.00	29.00	1.00	3.57
7	Limpieza de zanjas pluviales	Metro Lineal	450.00	450.00	1,200.00	750.00	166.67
8	Fabricacion de brocales	Brocales	119.00	119.00	120.00	1.00	0.84
9	Fabricacion de rejillas	Rejillas	49.00	49.00	60.00	11.00	22.45
10	Reparacion de drenajes (colapsos)	Reparacion	19.00	19.00	20.00	1.00	5.26

Gasto Estimado Total del Proyecto	4,578,203.06

ELABORÓ

VICTOR IGNACIO TORRES COLIN
ENC.DE DESPACHO DE LA DIR. OPE.CON.Y SUP

REVISÓ

LIC. IMELDA ARIZMENDI CASTAÑEDA
DIRECTORA DE ADMINISTRACION Y FINANZAS

H. AYUNTAMIENTO CONSTITUCIONAL DE SAN MATEO ATENCO
ADMINISTRACIÓN Y FINANZAS OPDAPAS
2019 - 2021

AUTORIZÓ

DR. SERGIO MAURICIO SALAZAR JIMENEZ
DIRECTOR GENERAL

H. AYUNTAMIENTO CONSTITUCIONAL DE SAN MATEO ATENCO
ORGANISMO PÚBLICO DESCENTRALIZADO DE AGUA POTABLE, ALCANTARILLADO Y SANEAMIENTO
2019 - 2021

Sistema de Coordinación Hacendaria del Estado de México con sus Municipios

Manual para la Planeación, Programación y Presupuestación Municipal 2019

Presupuesto Basado en Resultados Municipal

MUNICIPIO DE:

SAN MATEO ATENCO

	(Clave)	(Denominación)
Ejercicio Fiscal		2019

ENTE PÚBLICO:	ORGANISMO DE AGUA DE SAN MATEO ATENCO 2041	Programa Presupuestario	02010301	Manejo De Aguas Residuales, Drenaje Y Alcantarillado
		Proyecto	020103010202	Operación Y Mantenimiento De Infraestructura Para Tratamiento De Aguas Residuales
PbRM-01c	PROGRAMA ANUAL DE METAS DE ACTIVIDAD POR PROYECTO	Dependencia General	C00	UNIDAD TECNICA DE OPERACIÓN
		Dependencia Auxiliar	220	Área de Operación

Descripción del Proyecto:	BUSCAR ASESORÍAS Y FINANCIAMIENTO PARA LA OPERACIÓN, MANTENIMIENTO, RAHBILITACIÓN, EVALUACIÓN, CONTRATACIÓN Y MONITOREO DE SISTEMAS DE TRATAMIENTO DE AGUAS RESIDUALES, ASÍ COMO EVALUACIÓN

Código	Descripción de las Metas de Actividad Sustantivas Relevantes	Unidad de Medida	Metas de Actividad 2018 Programado	Metas de Actividad 2018 Alcanzado	Metas de Actividad 2019 Programado	Variación Absoluta	Variación %
1	Inspección de la infraestructura para el tratamiento de aguas residuales	Reportes comparativos de los resultados	3.00	3.00	4.00	1.00	33.33

Gasto Estimado Total del Proyecto	7,279.75

ELABORÓ

VICTOR IGNACIO TORRES COLIN

ENC.DE DESPACHO DE LA DIR. OPE.CON.Y SUP

REVISÓ

IMELDA ARIZMENDI CASTAÑEDA

DIRECTORA DE ADMINISTRACION Y FINANZAS

AUTORIZÓ

DR. SERGIO MAURICIO SALAZAR JIMENEZ

DIRECTOR GENERAL

H. AYUNTAMIENTO CONSTITUCIONAL DE SAN MATEO ATENCO ADMINISTRACIÓN Y FINANZAS OPDAPAS 2019 - 2021

H. AYUNTAMIENTO CONSTITUCIONAL DE SAN MATEO ATENCO ORGANISMO PÚBLICO DESCENTRALIZADO DE AGUA POTABLE, ALCANTARILLADO Y SANEAMIENTO 2019 - 2021

Sistema de Coordinación Hacendaria del Estado de México con sus Municipios
Manual para la Planeación, Programación y Presupuestación Municipal 2019

Presupuesto Basado en Resultados Municipal

MUNICIPIO DE:

SAN MATEO ATENCO

	(Clave)	(Denominación)
Ejercicio Fiscal	2019	

ENTE PÚBLICO:	ORGANISMO DE AGUA DE SAN MATEO ATENCO 2041	Programa Presupuestario	02010301	Manejo De Aguas Residuales, Drenaje Y Alcantarillado
		Proyecto	020103010203	Innovación Tecnológica Para El Tratamiento De Aguas Residuales
PbRM-01c	PROGRAMA ANUAL DE METAS DE ACTIVIDAD POR PROYECTO	Dependencia General	C00	UNIDAD TECNICA DE OPERACIÓN
		Dependencia Auxiliar	218	Área de Construcción, Control y Supervisión

Descripción del Proyecto: ESTABLECER UN PROGRAMA DE CONCIENTIZACIÓN EN LA POBLACIÓN, PARA DISMINUIR LOS CONTAMINANTES EN EL VITAL LÍQUIUDO Y DESARROLLAR UN MECANISMO PROPIO PARA EL TRATAMIENTO DE LAS AGUAS RESIDUALES,

Código	Descripción de las Metas de Actividad Sustantivas Relevantes	Unidad de Medida	Metas de Actividad 2018 Programado	Metas de Actividad 2018 Alcanzado	Metas de Actividad 2019 Programado	Variación Absoluta	Variación %
1	Diseño del proyecto para la construcción de la Infraestructura para el tratamiento de aguas residuales.	Informes anuales sobre el diseño de proy	0.00	0.00	1.00	1.00	0.00
2	Elaboración del presupuesto para la construcción de la Infraestructura para el tratamiento de aguas residuales	Presupuestos comparativos	0.00	0.00	1.00	1.00	0.00

Gasto Estimado Total del Proyecto	98,219.21

ELABORÓ

VICTOR IGNACIO TORRES COLIN

ENC.DE DESPACHO DE LA DIR. OPE.CON.Y SUP

REVISÓ

LIC. IMELDA ARIZMENDI CASTAÑEDA

DIRECTORA DE ADMINISTRACION Y FINANZAS

AUTORIZÓ

DR. SERGIO MAURICIO SALAZAR JIMENEZ

DIRECTOR GENERAL

H. AYUNTAMIENTO CONSTITUCIONAL DE SAN MATEO ATENCO
ADMINISTRACIÓN Y FINANZAS OPDAPAS
2019 - 2021

H. AYUNTAMIENTO CONSTITUCIONAL DE SAN MATEO ATENCO
ORGANISMO PÚBLICO DESCENTRALIZADO DE AGUA POTABLE, ALCANTARILLADO Y SANEAMIENTO
2019 - 2021

Sistema de Coordinación Hacendaria del Estado de México con sus Municipios

Manual para la Planeación, Programación y Presupuestación Municipal 2019

Presupuesto Basado en Resultados Municipal

MUNICIPIO DE:

SAN MATEO ATENCO

		(Clave)	(Denominación)
ENTE PÚBLICO:	ORGANISMO DE AGUA DE SAN MATEO ATENCO 2041	Programa Presupuestario	02020301 Manejo Eficiente Y Sustentable Del Agua
		Proyecto	020203010203 Agua Limpia
PbRM-01c	PROGRAMA ANUAL DE METAS DE ACTIVIDAD POR PROYECTO	Dependencia General	C00 UNIDAD TECNICA DE OPERACIÓN
		Dependencia Auxiliar	218 Área de Construcción, Control y Supervisión

Ejercicio Fiscal	2019

Descripción del Proyecto: MANTENIMIENTO PERMANENTE A LAS FUENTES DE EXTRACCIÓN DE AGUA POTABLE, ASÍ COMO A LAS REDES DE AGUA POTABLE EN EL MUNICIPIO.

Código	Descripción de las Metas de Actividad Sustantivas Relevantes	Unidad de Medida	Metas de Actividad 2018 Programado	Metas de Actividad 2018 Alcanzado	Metas de Actividad 2019 Programado	Variación Absoluta	Variación %
1	Extracción de volúmenes de agua potable de las fuentes de abastecimiento	Hojas de reporte de la extracción de agu	107.00	107.00	108.00	1.00	0.93
2	Cloración de volúmenes de agua potable para consumo de la población	Hojas de reporte de la cloración del agu	11.00	11.00	12.00	1.00	9.09
3	Suministro de volúmenes de agua potable en bloque para consumo de la población	Facturación por la venta en bloque de ag	5.00	5.00	6.00	1.00	20.00
4	Supervisión de las líneas de conducción y distribución de agua potable.	Reporte de los hallazgos de supervisión	24.00	24.00	25.00	1.00	4.17
5	Verificación de las válvulas de control de conducción de agua potable	Reporte de los hallazgos	29.00	29.00	30.00	1.00	3.45

Gasto Estimado Total del Proyecto	920,217.24

ELABORÓ

VICTOR IGNACIO TORRES COLIN

ENC.DE DESPACHO DE LA DIR. OPE.CON.Y SUP

H. AYUNTAMIENTO CONSTITUCIONAL DE SAN MATEO ATENCO

pdapas

ADMINISTRACIÓN Y FINANZAS OPDAPAS

REVISÓ

LIC. IMELDA ARIZMENDI CASTAÑEDA

DIRECTORA DE ADMINISTRACION Y FINANZAS

2019 - 2021

H. AYUNTAMIENTO CONSTITUCIONAL DE SAN MATEO ATENCO

pdapas

ORGANISMO PÚBLICO DESCENTRALIZADO DE AGUA POTABLE, ALCANTARILLADO Y SANEAMIENTO

2019 - 2021

AUTORIZÓ

DR. SERGIO MAURICIO SALAZAR JIMENEZ

DIRECTOR GENERAL

Sistema de Coordinación Hacendaria del Estado de México con sus Municipios

Manual para la Planeación, Programación y Presupuestación Municipal 2019

Presupuesto Basado en Resultados Municipal

MUNICIPIO DE:

SAN MATEO ATENCO

		(Clave)	(Denominación)
ENTE PÚBLICO:	ORGANISMO DE AGUA DE SAN MATEO ATENCO 2041	Programa Presupuestario	02020301 Manejo Eficiente Y Sustentable Del Agua
		Proyecto	020203010204 Cultura Del Agua
PbRM-01c	PROGRAMA ANUAL DE METAS DE ACTIVIDAD POR PROYECTO	Dependencia General	A01 Subdirección General
		Dependencia Auxiliar	234 Área de Cultura del Agua

Ejercicio Fiscal	2019

Descripción del Proyecto: INCREMENTAR EL USO EFICIENTE Y SUSTENTABLE DEL AGUA, MEDIANTE EL MEJORAMIENTO CONTINUO DE LA GESTIÓN INTEGRAL DEL AGUA, CON LA PARTICIPACIÓN INTERGUBERNAMENTAL, LA REALIZACIÓN Y

Código	Descripción de las Metas de Actividad Sustantivas Relevantes	Unidad de Medida	Metas de Actividad 2018 Programado	Metas de Actividad 2018 Alcanzado	Metas de Actividad 2019 Programado	Variación Absoluta	Variación %
1	Cumplimiento del programa de bombeo de agua potable para consumo de la población.	Reporte de bombeo de agua potable	357.00	357.00	358.00	1.00	0.28
2	Suministro de agua potable en pipas para consumo de la población	Reporte por el suministro de agua potabl	2,070.00	2,070.00	2,075.00	5.00	0.24
3	Suministro de agua potable por tandeo para consumo de la población	Reporte por el suministro de agua potabl	11.00	11.00	12.00	1.00	9.09
4	Platicas en Instituciones educativas	Platicas	149.00	149.00	150.00	1.00	0.67
5	Conferencias en coordinacion en CONAGUA y CAEM	Registros	10.00	10.00	11.00	1.00	10.00
6	Encuestas de satisfaccion	Encuestas	149.00	149.00	150.00	1.00	0.67
7	Instalar Modulos de informacion para la promocion de Cultura del agua	Documentos	11.00	11.00	12.00	1.00	9.09
8	Dia Mundial de Agua	Evento	1.00	1.00	1.00	0.00	0.00

Gasto Estimado Total del Proyecto	1,295,742.24

ELABORÓ

MARCO ANTONIO GARCIA PACHECO

SUBDIRECTOR DE LA COORDINACION INT. Y CA

REVISÓ

LIC. IMELDA ARIZMENDI CASTAÑEDA

DIRECTORA DE ADMINISTRACION Y FINANZAS

AUTORIZÓ

DR. SERGIO MAURICIO SALAZAR JIMENEZ

DIRECTOR GENERAL

H. AYUNTAMIENTO CONSTITUCIONAL DE SAN MATEO ATENCO ADMINISTRACIÓN Y FINANZAS OPDAPAS 2019 - 2021

H. AYUNTAMIENTO CONSTITUCIONAL DE SAN MATEO ATENCO ORGANISMO PÚBLICO DESCENTRALIZADO DE AGUA POTABLE, ALCANTARILLADO Y SANEAMIENTO 2019 - 2021

Sistema de Coordinación Hacendaria del Estado de México con sus Municipios
Manual para la Planeación, Programación y Presupuestación Municipal 2019

Presupuesto Basado en Resultados Municipal

MUNICIPIO DE:

SAN MATEO ATENCO

	(Clave)	(Denominación)	Ejercicio Fiscal	2019

ENTE PÚBLICO: ORGANISMO DE AGUA DE SAN MATEO ATENCO 2041	Programa Presupuestario	02020301	Manejo Eficiente Y Sustentable Del Agua	
	Proyecto	020203010205	Operación Y Mantenimiento De Infraestructura Hidraulica Para El Suministro De Agua	
PbRM-01c PROGRAMA ANUAL DE METAS DE ACTIVIDAD POR PROYECTO	Dependencia General	C00	UNIDAD TECNICA DE OPERACIÓN	
	Dependencia Auxiliar	220	Área de Operación	

Descripción del Proyecto: ESTABLECER UN PROGRAMA DE MANTENIMIENTO PREVENTIVO Y CORRECTIVO EN LAS FUENTES DE ABASTECIMIENTO DE AGUA POTABLE, ASÍ COMO EN LAS REDES DE AGUA POTABLE EXISTENTES EN EL MUNICI

Código	Descripción de las Metas de Actividad Sustantivas Relevantes	Unidad de Medida	Metas de Actividad 2018 Programado	Metas de Actividad 2018 Alcanzado	Metas de Actividad 2019 Programado	Variación Absoluta	Variación %
1	Construcción de obras de infraestructura hidráulica para el suministro de agua potable	Proyectos para la construcción de obras	0.00	0.00	1.00	1.00	0.00
2	Equipamiento electromecánico de las obras de infraestructura hidráulica para el suministro de agua potable	Obras de infraestructura hidráulica para	0.00	0.00	1.00	1.00	0.00
3	Electrificación de las obras de infraestructura hidráulica para el suministro de agua potable	Obras de infraestructura hidráulica para	0.00	0.00	1.00	1.00	0.00
4	Cumplimiento de los procesos administrativos para la conclusión de las obras de infraestructura hidráulica para el suministro de agua potable	Autorización de los procesos administrat	0.00	0.00	1.00	1.00	0.00
5	Entrega de las obras concluidas de infraestructura hidráulica para el suministro de agua potable a las instancias operadoras	Actas de entrega-recepción de las obras	0.00	0.00	1.00	1.00	0.00
6	Levantamiento de las necesidades de mantenimiento a la infraestructura hidráulica para el suministro de agua potable	Reporte de las necesidades de mantenimie	113.00	113.00	114.00	1.00	0.88
7	Cumplimiento de las especificaciones técnicas para el mantenimiento del equipo electromecánico de la infraestructura para el suministro de agua potabl	Reporte del cumplimiento de las especifi	350.00	350.00	358.00	8.00	2.29

Gasto Estimado Total del Proyecto	9,210,668.79

ELABORÓ	REVISÓ	AUTORIZÓ
VICTOR IGNACIO TORRES COLIN	LIC. IMELDA ARIZMENDI CASTAÑEDA	DR. SERGIO MAURICIO SALAZAR JIMENEZ
ENC.DE DESPACHO DE LA DIR. OPE.CON.Y SUP	DIRECTORA DE ADMINISTRACION Y FINANZAS	DIRECTOR GENERAL

H. AYUNTAMIENTO CONSTITUCIONAL DE SAN MATEO ATENCO
pdapas
ADMINISTRACIÓN Y FINANZAS OPDAPAS
2019 - 2021

H. AYUNTAMIENTO CONSTITUCIONAL DE SAN MATEO ATENCO
pdapas
ORGANISMO PÚBLICO DESCENTRALIZADO DE AGUA POTABLE, ALCANTARILLADO Y SANEAMIENTO
2019 - 2021

Sistema de Coordinación Hacendaria del Estado de México con sus Municipios

Manual para la Planeación, Programación y Presupuestación Municipal 2019

Presupuesto Basado en Resultados Municipal

MUNICIPIO DE:

SAN MATEO ATENCO

		(Clave)	(Denominación)
ENTE PÚBLICO:	ORGANISMO DE AGUA DE SAN MATEO ATENCO 2041	Programa Presupuestario	02020301 Manejo Eficiente Y Sustentable Del Agua
		Proyecto	020203010205 Operación Y Mantenimiento De Infraestructura Hidraulica Para El Suministro De Agua
PbRM-01c	PROGRAMA ANUAL DE METAS DE ACTIVIDAD POR PROYECTO	Dependencia General	C00 UNIDAD TECNICA DE OPERACIÓN
		Dependencia Auxiliar	220 Área de Operación

Ejercicio Fiscal	2019

Descripción del Proyecto: ESTABLECER UN PROGRAMA DE MANTENIMIENTO PREVENTIVO Y CORRECTIVO EN LAS FUENTES DE ABASTECIMIENTO DE AGUA POTABLE, ASÍ COMO EN LAS REDES DE AGUA POTABLE EXISTENTES EN EL MUNICI

Código	Descripción de las Metas de Actividad Sustantivas Relevantes	Unidad de Medida	Metas de Actividad 2018 Programado	Metas de Actividad 2018 Alcanzado	Metas de Actividad 2019 Programado	Variación Absoluta	Variación %
8	Construcción de pozos de inyección para la recarga de los mantos acuíferos	Reporte pormenorizado en la construcción	3.00	3.00	4.00	1.00	33.33
9	Reparacion de fugas de tomas domiciliarias	Reporte	79.00	79.00	80.00	1.00	1.27
10	Reparacion de fugas de redes de distrubución	Reporte	29.00	29.00	30.00	1.00	3.45
11	Reparacion de fugas de redes de conducción	Reporte	3.00	3.00	4.00	1.00	33.33
12	Conexión de tomas agua potable domiciliarias	Conexión	299.00	299.00	300.00	1.00	0.33
13	Conexión de tomas agua potable comerciales	Conexión	15.00	15.00	16.00	1.00	6.67
14	Conexión de tomas agua potable industriales	Conexión	15.00	15.00	16.00	1.00	6.67
15	Conexión de tomas agua potable a desarrollos	Conexión	15.00	15.00	16.00	1.00	6.67
16	Mantenimiento preventivo a fuentes de abastecimiento de agua potable	Mantenimiento	2.00	2.00	3.00	1.00	50.00
17	Mantenimiento electromecanico de pozos de agua potable	Mantenimiento	3.00	3.00	4.00	1.00	33.33
18	Mantenimiento a subestaciones y tableros de control	Mantenimiento	5.00	5.00	6.00	1.00	20.00

Gasto Estimado Total del Proyecto	9,210,668.79

ELABORÓ	REVISÓ	AUTORIZÓ
VICTOR IGNACIO TORRES COLIN	LIC. IMELDA ARIZMENDI CASTAÑEDA	DR. SERGIO MAURICIO SALAZAR JIMENEZ
ENC.DE DESPACHO DE LA DIR. OPE.CON.Y SUP	DIRECTORA DE ADMINISTRACION Y FINANZAS	DIRECTOR GENERAL

H. AYUNTAMIENTO CONSTITUCIONAL DE SAN MATEO ATENCO ADMINISTRACIÓN Y FINANZAS OPDAPAS 2019 - 2021

H. AYUNTAMIENTO CONSTITUCIONAL DE SAN MATEO ATENCO ORGANISMO PÚBLICO DESCENTRALIZADO DE AGUA POTABLE, ALCANTARILLADO Y SANEAMIENTO 2019 - 2021

Sistema de Coordinación Hacendaria del Estado de México con sus Municipios
Manual para la Planeación, Programación y Presupuestación Municipal 2019

Presupuesto Basado en Resultados Municipal

MUNICIPIO DE:

SAN MATEO ATENCO

			(Clave)	(Denominación)
ENTE PÚBLICO:	ORGANISMO DE AGUA DE SAN MATEO ATENCO 2041	Programa Presupuestario	02020301	Manejo Eficiente Y Sustentable Del Agua
		Proyecto	020203010205	Operación Y Mantenimiento De Infraestructura Hidraulica Para El Suministro De Agua
PbRM-01c	PROGRAMA ANUAL DE METAS DE ACTIVIDAD POR PROYECTO	Dependencia General	C00	UNIDAD TECNICA DE OPERACIÓN
		Dependencia Auxiliar	220	Área de Operación

Ejercicio Fiscal	2019

Descripción del Proyecto: ESTABLECER UN PROGRAMA DE MANTENIMIENTO PREVENTIVO Y CORRECTIVO EN LAS FUENTES DE ABASTECIMIENTO DE AGUA POTABLE, ASÍ COMO EN LAS REDES DE AGUA POTABLE EXISTENTES EN EL MUNICI

Código	Descripción de las Metas de Actividad Sustantivas Relevantes	Unidad de Medida	Metas de Actividad 2018 Programado	Metas de Actividad 2018 Alcanzado	Metas de Actividad 2019 Programado	Variación Absoluta	Variación %
19	Conservacion de las áreas de los pozos de agua potable	Mantenimiento	5.00	5.00	6.00	1.00	20.00

Gasto Estimado Total del Proyecto	9,210,668.79

ELABORÓ	REVISÓ	AUTORIZÓ
VICTOR IGNACIO TORRES COLIN	LIC. IMELDA ARIZMENDI CASTAÑEDA	DR. SERGIO MAURICIO SALAZAR JIMENEZ
ENC.DE DESPACHO DE LA DIR. OPE.CON.Y SUP	DIRECTORA DE ADMINISTRACION Y FINANZAS	DIRECTOR GENERAL

H. AYUNTAMIENTO CONSTITUCIONAL DE SAN MATEO ATENCO
ADMINISTRACIÓN Y FINANZAS
OPDAPAS
2019 - 2021

H. AYUNTAMIENTO CONSTITUCIONAL DE SAN MATEO ATENCO
ORGANISMO PÚBLICO DESCENTRALIZADO DE AGUA POTABLE, ALCANTARILLADO Y SANEAMIENTO
2019 - 2021

Sistema de Coordinación Hacendaria del Estado de México con sus Municipios
Manual para la Planeación, Programación y Presupuestación Municipal 2019

Presupuesto Basado en Resultados Municipal

MUNICIPIO DE:

SAN MATEO ATENCO

	(Clave)	(Denominación)
Ejercicio Fiscal	2019	

ENTE PÚBLICO:	ORGANISMO DE AGUA DE SAN MATEO ATENCO 2041	Programa Presupuestario	04040101	Previsiones Para El Pago De Adeudos De Ejercicios Fiscales Anteriores
		Proyecto	040401010101	Pasivos Derivados De Erogaciones Devengadas Y Pendientes De Ejercicios Anteriores
PbRM-01c	PROGRAMA ANUAL DE METAS DE ACTIVIDAD POR PROYECTO	Dependencia General	B00	FINANZAS Y ADMINISTRACIÓN
		Dependencia Auxiliar	B00	FINANZAS Y ADMINISTRACIÓN

Descripción del Proyecto: PREVEER UNA PARTIDA PRESUPUESTAL PARA ATENDER LAS ASIGNACIONES PENDIENTES DE LIQUIDAR EN EJERCICIOS ANTERIORES ORIGINADAS CON MOTIVO DEL FUNCIONAMIENTO DEL OPDAPAS.

Código	Descripción de las Metas de Actividad Sustantivas Relevantes	Unidad de Medida	Metas de Actividad 2018 Programado	Metas de Actividad 2018 Alcanzado	Metas de Actividad 2019 Programado	Variación Absoluta	Variación %
1	Determinacion de ADEFAS del ejercicio	Estado de Posición Financiera, Poliza de	0.00	0.00	1.00	1.00	0.00
2	Determinacion de la Disponibilidad presupuestal	Estado de Posición Financiera, Poliza de	11.00	11.00	12.00	1.00	9.09
3	Cancelacion de Cuentas	Estado de Posición Financiera, Poliza de	0.00	0.00	1.00	1.00	0.00
4	Recursos Financieros destinados al pago de adeudos pendientes	Presupuesto	0.00	0.00	1.00	1.00	0.00
5	Informes Mensuales	Informes	11.00	11.00	12.00	1.00	9.09
6	Pago de Proveedores	Bitacora	11.00	11.00	12.00	1.00	9.09
7	Atencion de Observaciones	Bitacora	4.00	4.00	4.00	0.00	0.00

Gasto Estimado Total del Proyecto	549,768.99

ELABORÓ	REVISÓ	AUTORIZÓ
LIC. IMELDA ARIZMENDI CASTAÑEDA	LIC. IMELDA ARIZMENDI CASTAÑEDA	DR. SERGIO MAURICIO SALAZAR JIMENEZ
DIRECTORA DE ADMINISTRACION Y FINANZAS	DIRECTORA DE ADMINISTRACION Y FINANZAS	DIRECTOR GENERAL

H. AYUNTAMIENTO CONSTITUCIONAL DE SAN MATEO ATENCO
ADMINISTRACIÓN Y FINANZAS OPDAPAS
2019 - 2021

H. AYUNTAMIENTO CONSTITUCIONAL DE SAN MATEO ATENCO
ORGANISMO PÚBLICO DESCENTRALIZADO DE AGUA POTABLE, ALCANTARILLADO Y SANEAMIENTO
2019 - 2021

ORGANISMO DE AGUA DE SAN MATEO ATENCO

PbRM-01e MATRIZ DE INDICADORES PARA RESULTADOS 2019, POR PROGRAMA PRESUPUESTARIO Y DEPENDENCIA GENERAL

Programa presupuestario: 01030101 Conducción de las políticas generales de gobierno
Objetivo del programa presupuestario: Ejercer un gobierno democrático que impulse la participación social y ofrezca servicio de calidad en el marco de legalidad y justicia, para elevar las condiciones de vida de la población.
Dependencia General: A00 DIRECCION GENERAL
Pilar temático o Eje transversal: Eje transversal II: Gobierno Moderno, Capaz y Responsable
Tema de desarrollo: Comunicación y diálogo con la ciudadanía como elemento clave de gobernabilidad.

Objetivo o resumen narrativo	Indicadores			Medios de Verificación	Supuestos
	Nombre	Fórmula	Frecuencia y Tipo		
Fin					
Contribuir al fortalecimiento de la participación ciudadana en la conformación de Políticas Públicas Municipales mediante mecanismos e instrumentos de participación social.	Tasa de variación en la ejecución de mecanismos e instrumentos de participación social.	((mecanismos e instrumentos de participación social realizados para la conformación de Políticas Públicas Municipales en el año actual/ mecanismos e instrumentos de participación social realizados para la conformación de Políticas Públicas Municipales en el año anterior)-1)*100	Anual Estratégico Eficiencia	Actas de acuerdo de cada foro realizado, encuestas, buzones de opinión ciudadana, estudios e investigaciones académicas y sociales, registro de demandas de ciudadana, consulta popular a través de medios electrónicos y recepción de documentos y propuestas en las instancias auxiliares del COPLADEMUN	N/A
Proposito					
La población del municipio participa en la conformación de las políticas públicas municipales.	Tasa de variación en la participación ciudadana registrada en los mecanismos e instrumentos de participación social	((Participación ciudadana registrada en los mecanismos e instrumentos de participación social para la conformación de políticas públicas municipales en el año actual/Participación ciudadana registrada en los mecanismos e instrumentos de participación social para la conformación de políticas públicas municipales en el año anterior)-1)*100	Anual Estratégico Eficiencia	Listas de asistencia de cada foro realizado Encuestas Estudios Solicitudes	La Población Municipal está interesada en la construcción de Políticas Públicas.
Componentes					
1. Demandas ciudadanas para la construcción de las políticas públicas municipales registradas.	Porcentaje en las demandas ciudadanas para la construcción de las políticas públicas municipales.	(Demandas ciudadanas para la construcción de las políticas públicas municipales atendidas/Demandas ciudadanas para la construcción de políticas públicas municipales registradas)*100	Semestral Gestión Eficiencia	Registros de control de demandas ciudadanas.	La población municipal requiere que los Servidores Públicos cuenten con un mecanismo de integración de las demandas ciudadanas.
2. Políticas públicas municipales desarrolladas.	Porcentaje en las políticas públicas municipales.	(Políticas públicas municipales realizadas/Políticas públicas municipales programadas)*100	Semestral Gestión Eficiencia	Actas de acuerdos y minutas de trabajo.	La población municipal requiere de servidores públicos que integren políticas públicas municipales para impulsar la participación social.
Actividades					
1.1 Actualización de las políticas públicas municipales mediante mecanismos e instrumentos de participación social.	Porcentaje de actualización de las políticas públicas municipales	(Políticas públicas municipales actualizadas /Políticas públicas municipales programadas para actualización)*100	Trimestral Gestión Eficiencia	Actas de acuerdos y minutas de trabajo Listas de asistencia de cada foro realizado Encuestas Estudios Solicitudes	La ciudadanía participa en la actualización de las políticas públicas municipales.
1.2 Integración de propuestas ciudadanas a las políticas públicas municipales.	Porcentaje de propuestas ciudadanas.	(Propuestas ciudadanas incorporadas a las políticas públicas municipales/Propuestas ciudadanas recibidas a las políticas públicas municipales)*100	Trimestral Gestión Eficiencia	Estudio de Factibilidad. Documento-Análisis de las propuestas vecinales de mejoría administrativa municipal.	La población municipal elabora propuestas vecinales de mejoría administrativa municipal.
2.1 Reuniones institucionales con los COPACI´s (Consejos de participación ciudadana) y autoridades auxiliares, para desarrollar las políticas públicas municipales.	Porcentaje de reuniones institucionales realizadas con los COPACI´s y autoridades auxiliares para desarrollar las políticas públicas municipales.	(Reuniones institucionales con los COPACI´s y autoridades auxiliares para desarrollar las políticas públicas municipales realizadas/reuniones institucionales con los COPACI´s y autoridades auxiliares para desarrollar las políticas públicas municipales programadas)*100	Trimestral Gestión Eficiencia	Actas de acuerdos registrados en las reuniones institucionales con los COPACI ´s y autoridades auxiliares.	Las autoridades auxiliares y COPACI´s asisten a las reuniones institucionales programadas.
2.2 Divulgación de las políticas públicas municipales en los medios de comunicación institucional.	Porcentaje de políticas públicas municipales divulgadas en los medios de comunicación institucional	(Políticas públicas municipales acordadas a divulgar en los medios de comunicación institucional/Total de políticas públicas municipales de gobierno)*100	Trimestral Gestión Eficiencia	Publicación es sitio web institucional.	Los medios de comunicación divulgan la información de las políticas públicas municipales

TIPO DE MATRIZ: OSFEM

ORGANISMO DE AGUA DE SAN MATEO ATENCO

PbRM-01e MATRIZ DE INDICADORES PARA RESULTADOS 2019, POR PROGRAMA PRESUPUESTARIO Y DEPENDENCIA GENERAL

Programa presupuestario: 01030101 Conducción de las políticas generales de gobierno
Objetivo del programa presupuestario: Ejercer un gobierno democrático que impulse la participación social y ofrezca servicio de calidad en el marco de legalidad y justicia, para elevar las condiciones de vida de la población.
Dependencia General: A00 DIRECCION GENERAL
Pilar temático o Eje transversal: Eje transversal II: Gobierno Moderno, Capaz y Responsable
Tema de desarrollo: Comunicación y diálogo con la ciudadanía como elemento clave de gobernabilidad.

Objetivo o resumen narrativo	Indicadores			Medios de Verificación	Supuestos
	Nombre	Fórmula	Frecuencia y Tipo		

ELABORÓ

CLAUDIA GUADALUPE GUTIERREZ ROMERO

REVISÓ

DR. SERGIO MAURICIO SALAZAR JIMENEZ

TIPO DE MATRIZ: OSFEM

ORGANISMO DE AGUA DE SAN MATEO ATENCO

PbRM-01e MATRIZ DE INDICADORES PARA RESULTADOS 2019, POR PROGRAMA PRESUPUESTARIO Y DEPENDENCIA GENERAL

Programa presupuestario: 01030401 Desarrollo de la función pública y ética en el servicio público

Objetivo del programa presupuestario: Considera las acciones tendientes a elevar la calidad de los servicios que se prestan a la población y para mejorar la atención a la ciudadanía, fomentando una vocación de servicio ético y profesional de los servidores públicos. Así mismo se incluyen las acciones de participación social que contribuyan a lograr los objetivos.

Dependencia General: G00 CONTRALORIA INTERNA

Pilar temático o Eje transversal: Eje transversal II: Gobierno Moderno, Capaz y Responsable

Tema de desarrollo: Eficiencia y eficacia en el sector público

Objetivo o resumen narrativo	Indicadores			Medios de Verificación	Supuestos
	Nombre	Fórmula	Frecuencia y Tipo		
Fin					
Contribuir al fortalecimiento de la vocación del servicio ético y profesional de la función pública a través del seguimiento y observación al cumplimiento del marco normativo institucional.	Tasa de variación en los expedientes de observación y seguimiento al cumplimiento del marco normativo.	((Expedientes de observación y seguimiento al cumplimiento del marco normativo institucional concluidos en el año actual/Expedientes de observación y seguimiento al cumplimiento del marco normativo institucional concluidos en el año anterior)-1)*100	Anual Estratégico Eficiencia	Certificados bajo el resguardo de la Contraloría interna municipal. Dirección de Administración.	N/A
Proposito					
Los servidores públicos desarrollan eficazmente la función pública y ética en el municipio en base a quejas y/o denuncias.	Tasa de variación en las quejas y/o denuncias presentadas hacia servidores públicos	((Quejas y/o denuncias hacia servidores públicos presentadas en el año actual/Quejas y/o denuncias hacia servidores públicos presentadas en el año anterior)-1)*100	Anual Estratégico Eficiencia	Sistema de Atención Mexiquense, SECOGEM. Centro de atención ciudadana. Libro de registro de la contraloría interna.	Los ciudadanos solicitan la resolución de quejas y/o denuncias a servidores públicos.
Componentes					
1. Capacitaciones especializadas en el desarrollo humano con enfoque en el servicio público realizadas.	Porcentaje de capacitaciones especializadas realizadas en temas de desarrollo humano.	(Capacitaciones especializadas en el desarrollo humano realizadas/ Capacitaciones especializadas en el desarrollo humano programadas)*100	Semestral Gestión Eficiencia	Programas de capacitación. Convocatorias.	Participación de los servidores para recibir capacitación especializada en materia de desarrollo humano
2. Campañas de información de las obligaciones de los servidores públicos realizadas.	Porcentaje de campañas de información de las obligaciones	(Campañas de información de las obligaciones de los servidores públicos realizadas /Campañas de información de las obligaciones de los servidores públicos programadas)*100	Semestral Gestión Eficiencia	Programas de difusión.	La ciudadanía demanda autoridades que desarrollen su labor en pleno conocimiento de sus obligaciones legales.
3. Auditorías a las obligaciones de los servidores públicos realizadas.	Porcentaje de auditorías a las obligaciones de los servidores públicos	(Auditorías a las obligaciones de los servidores públicos realizadas/Auditorías a las obligaciones de los servidores públicos programadas)*100	Semestral Gestión Eficiencia	Pliego de observaciones. Plataforma DeclaraNET Reportes administrativos.	La normatividad induce a la verificación del cumplimiento de obligaciones por parte de los servidores públicos
Actividades					
1.1 Promoción y firma de convenios con instituciones capacitadoras	Porcentaje de convenios.	(Convenios firmados/Convenios programados)*100	Semestral Gestión Eficiencia	Convenios vigentes.	Las instituciones capacitadoras acceden a la firma de convenios
1.2 Registro de asistentes a las capacitaciones	Porcentaje de asistentes a las capacitaciones	(Número de servidores públicos asistentes a capacitaciones/Número de servidores públicos)*100	Trimestral Gestión Eficiencia	Listas de asistencia. Constancias de participación. Servidores públicos activos. (Secretaría de Administración de Personal).	Los participantes convocados asisten a capacitaciones.
2.1 Elaboración de carteles informativos.	Porcentaje de carteles informativos	(Carteles informativos elaborados/Carteles informativos requeridos)*100	Trimestral Gestión Eficiencia	Registro de carteles informativos. Publicación en sitio web del municipio.	La participación social se garantiza con la difusión de carteles informativos.
3.1 Integración de los reportes de auditorías al expediente técnico.	Porcentaje de reportes de auditorías	(Reportes de auditorías integrados al expediente/Reportes de auditorías generados)*100	Trimestral Gestión Eficiencia	Acta constitutiva.	El COCICOVI verifica oportunamente la integración de reportes a los expedientes de auditorías.

ELABORÓ

JORGE NOVA ROMERO

REVISÓ

DR. SERGIO MAURICIO SALAZAR JIMENEZ

TIPO DE MATRIZ: OSFEM

FECHA DE ELABORACION: 06/03/2020

ORGANISMO DE AGUA DE SAN MATEO ATENCO

PbRM-01e MATRIZ DE INDICADORES PARA RESULTADOS 2019, POR PROGRAMA PRESUPUESTARIO Y DEPENDENCIA GENERAL

Programa presupuestario: 01030402 Sistema Anticorrupción del Estado de México y Municipios

Objetivo del programa presupuestario: Conjunto de acciones orientadas a establecer las bases de coordinación entre el Estado y los Municipios para el funcionamiento de los Sistemas Anticorrupción, de conformidad con lo dispuesto en la Constitución Política de los Estados Unidos Mexicanos, la Constitución Política del Estado Libre y Soberano de México y la Ley General del Sistema Nacional Anticorrupción, Ley del Sistema Anticorrupción del Estado de México y Municipios, para que las autoridades estatales y municipales competentes prevengan, investiguen y sancionen las faltas administrativas y los hechos de corrupción.

Dependencia General: G00 CONTRALORIA INTERNA

Pilar temático o Eje transversal: Eje transversal II: Gobierno Moderno, Capaz y Responsable

Tema de desarrollo: Sistema Anticorrupción del Estado de México y Municipios

Objetivo o resumen narrativo	Indicadores			Medios de Verificación	Supuestos
	Nombre	Fórmula	Frecuencia y Tipo		
Fin					
Contribuir a la disminución de los actos de corrupción, mediante las acciones del Sistema Anticorrupción Municipal.	Tasa de variación en la incidencia de actos de corrupción.	((Número de actos de corrupción registrados en el año t / Número de actos de corrupción registrados en el año t-1) -1) *100	Anual Estratégico Eficiencia	Registros de actos de corrupción con resolución por la Contraloría Municipal y/o del Sistema Anticorrupción Municipal.	Los servidores públicos y la población del Ayuntamiento conocen y se conducen con ética, además de presentar sus denuncias ante posibles actos de corrupción.
Proposito					
Las administraciones municipales implementan políticas públicas integrales en materia de anticorrupción.	Porcentaje de posibles actos de corrupción con resolución emitida	(Número de actos de corrupción con resolución / Total de posibles actos de corrupción) *100	Anual Estratégico Eficiencia	Resolución de la Contraloría Municipal y/o del Sistema Anticorrupción Municipal	Los servidores públicos y la ciudadanía del Ayuntamiento conducen su actuar bajo los principios éticos.
Componentes					
1. Sistema Municipal Anticorrupción coordinado con el Sistema Estatal Anticorrupción	Porcentaje de acciones para la coordinación entre los Sistemas Estatal y Municipal realizadas.	(Número de acciones de coordinación entre los Sistemas Estatal y Municipal realizadas/ Número de acciones de coordinación entre los Sistemas Estatal y Municipal programadas) *100	Semestral Gestión Eficiencia	Controles y documentos administrativos inherentes al seguimiento del Sistema Municipal Anticorrupción	Los factores tecnológico-administrativos son los idóneos para la correcta coordinación entre los Sistemas Anticorrupción Municipal y Estatal.
2. Acuerdos cumplidos como parte del Sistema Anticorrupción Municipal.	Porcentaje de acuerdos cumplidos en el seno de las sesiones del Comité Coordinador Municipal como parte del Sistema Anticorrupción Municipal	(Acuerdos cumplidos / Acuerdos registrados) *100	Trimestral Gestión Eficiencia	Actas de las sesiones (seguimiento de acuerdos)	El contexto político y social, permite la correcta implementación de las acciones acordadas por el Comité Coordinador Municipal.
3. Auditorías realizadas que derivan de la identificación de posibles actos de corrupción.	Porcentaje de auditorías que identificaron posibles actos de corrupción.	(Auditorías con posibles actos de corrupción identificados / Total de auditorías realizadas en el año) *100	Semestral Gestión Eficiencia	Pliego de observaciones. Reportes administrativos	Los servidores públicos cumplen con las obligaciones que le son establecidas en materia de ética, conducta y transparencia.
4. Campañas de difusión realizadas para la prevención, control y disuasión de las faltas administrativas y hechos de corrupción.	Porcentaje de campañas realizadas para concientizar a los servidores públicos sobre la tolerancia cero a la corrupción	Campañas de concientización realizadas / Campañas programadas en el año) *100	Semestral Gestión Eficiencia	Programas de difusión.	Los servidores públicos municipales participan y utilizan sus conocimientos en materia de corrupción para identificar posibles actos.
Actividades					
1.1 Elaboración del Informe anual de avances y resultados del Comité Coordinador Municipal para entrega al Comité Coordinador del Sistema Estatal Anticorrupción.	Porcentaje de avance en la elaboración del Informe de avances y resultados del Comité Coordinador Municipal	(Número de acciones realizadas para integrar el Informe de Avances y resultados del Comité Coordinador Municipal/ Número de acciones programadas para integrar en el Informe de Avances y resultados del Comité Coordinador Municipal) * 100	Semestral Gestión Eficiencia	Controles y documentos administrativos inherentes a la implementación del Sistema Municipal Anticorrupción	Los servidores públicos municipales participan activamente en la correcta implementación del Sistema Municipal Anticorrupción.

ORGANISMO DE AGUA DE SAN MATEO ATENCO

PbRM-01e MATRIZ DE INDICADORES PARA RESULTADOS 2019, POR PROGRAMA PRESUPUESTARIO Y DEPENDENCIA GENERAL

Programa presupuestario: 01030402 Sistema Anticorrupción del Estado de México y Municipios

Objetivo del programa presupuestario: Conjunto de acciones orientadas a establecer las bases de coordinación entre el Estado y los Municipios para el funcionamiento de los Sistemas Anticorrupción, de conformidad con lo dispuesto en la Constitución Política de los Estados Unidos Mexicanos, la Constitución Política del Estado Libre y Soberano de México y la Ley General del Sistema Nacional Anticorrupción, Ley del Sistema Anticorrupción del Estado de México y Municipios, para que las autoridades estatales y municipales competentes prevengan, investiguen y sancionen las faltas administrativas y los hechos de corrupción.

Dependencia General: G00 CONTRALORIA INTERNA

Pilar temático o Eje transversal: Eje transversal II: Gobierno Moderno, Capaz y Responsable

Tema de desarrollo: Sistema Anticorrupción del Estado de México y Municipios

Objetivo o resumen narrativo	Indicadores			Medios de Verificación	Supuestos
	Nombre	Fórmula	Frecuencia y Tipo		
1.2 Plataforma Digital Estatal actualizada en lo concerniente a la información del municipio.	Porcentaje de información derivada del cumplimiento al artículo 78 de la Ley del Sistema Anticorrupción del Estado de México y Municipios, registrada en la Plataforma Digital Estatal.	(Número de documentos derivados de la información en materia de evolución patrimonial, declaración de intereses, contrataciones, hechos de corrupción, faltas administrativas y sanciones registrados en la Plataforma Digital Estatal) /(Total de documentos derivados de la información en materia de evolución patrimonial, declaración de intereses, contrataciones, hechos de corrupción, faltas administrativas y sanciones generados) *100	Semestral Gestión Eficiencia	Control administrativo de Evoluciones patrimoniales, declaración de intereses, contrataciones, hechos de corrupción, faltas administrativas y sanciones	Los servidores públicos presentan en tiempo y forma su evaluación patrimonial y declaración de intereses, además de que evitan involucrarse en actos de corrupción.
2.1 Realización de sesiones del Comité Coordinador Municipal.	Porcentaje de sesiones del Comité Coordinador Municipal del Sistema Anticorrupción Municipal.	(Sesiones realizadas del Sistema Anticorrupción Municipal / Sesiones programados del Sistema Anticorrupción Municipal) *100	Trimestral Gestión Eficiencia	Actas de las sesiones	Los integrantes del Comité asisten a las sesiones convocadas
3.1 Seguimiento del programa de auditorías en el municipio.	Porcentaje de cumplimiento en la ejecución del programa anual de auditorías.	(Programa anual de auditorías realizado / Programa anual de auditorías programado) *100	Trimestral Gestión Eficiencia	Programa anual de auditorías emitido, de la Contraloría Municipal.	Los servidores públicos participan de manera efectiva en las revisiones que les son realizadas en afán de dar seguimiento al cumplimiento de la norma en la materia.
4.1 Realización de eventos en materia de corrupción para servidores públicos.	Promedio de servidores públicos asistentes a los eventos de concientización.	(Servidores públicos que asisten a los eventos / Total de eventos de concientización)	Trimestral Gestión Eficiencia	Convocatorias realizadas y listas de asistencia de cada los eventos realizados.	Los servidores públicos asisten a los eventos convocados y participan activamente en las acciones de prevención de los actos de corrupción.

ELABORÓ

JORGE NOVA ROMERO

REVISÓ

DR. SERGIO MAURICIO SALAZAR JIMENEZ

TIPO DE MATRIZ: OSFEM

FECHA DE ELABORACION: 06/03/2020

ORGANISMO DE AGUA DE SAN MATEO ATENCO

PbRM-01e MATRIZ DE INDICADORES PARA RESULTADOS 2019, POR PROGRAMA PRESUPUESTARIO Y DEPENDENCIA GENERAL

Programa presupuestario: 01030501 Asistencia jurídica al Ejecutivo
Objetivo del programa presupuestario: Fortalecimiento y mejora de los procedimientos regulatorios y conductos legales establecidos, que influyan directamente en la garantía jurídica del gobierno y la sociedad.
Dependencia General: D00 UNIDAD JURÍDICA
Pilar temático o Eje transversal: Eje transversal II: Gobierno Moderno, Capaz y Responsable
Tema de desarrollo: Eficiencia y eficacia en el sector público

Objetivo o resumen narrativo	Indicadores			Medios de Verificación	Supuestos
	Nombre	Fórmula	Frecuencia y Tipo		
Fin					
Contribuir al fortalecimiento de los procedimientos jurídicos regulatorios mediante acciones que influyan directamente en la garantía jurídica del gobierno y la sociedad.	Tasa de variación en los procedimientos jurídicos regulatorios.	((Procedimientos jurídicos regulatorios mejorados en el año actual/Procedimientos jurídicos regulatorios mejorados en el año anterior)-1)*100	Anual Estratégico Eficiencia	Expedientes legales.	N/A
Proposito					
Los asesores jurídicos municipales se capacitan y actualizan para orientar en materia procedimental jurídica regulatoria.	Porcentaje de asesores jurídicos municipales capacitados.	(Asesores jurídicos municipales capacitados/Total de asesores jurídicos en el Ayuntamiento)*100	Anual Estratégico Eficiencia	Listas de asistencia	Instituciones académicas brindan a los asesores jurídicos municipales capacitación continua.
Componentes					
1. Asesorías jurídicas impartidas.	Porcentaje en las asesorías jurídicas impartidas.	(Asesorías jurídicas impartidas/Asesorías jurídicas programadas)*100	Semestral Gestión Eficiencia	Bitácoras de seguimiento	La ciudadanía requiere de asesores jurídicos en materia de Administración Pública Municipal
2. Demandas en contra de la Administración Pública Municipal atendidas	Porcentaje de las demandas en contra de la Administración Pública Municipal.	(Demandas en contra de la Administración Pública Municipal atendidas/Demandas en contra de la Administración Pública Municipal presentadas)*100	Semestral Gestión Eficiencia	Expedientes legales.	Los ciudadanos presentan demandas en contra de la administración pública.
Actividades					
1.1 Resoluciones jurídicas sujetas de derecho, conforme al marco jurídico, normativo y procedimental aplicable en la materia.	Porcentaje en las resoluciones jurídicas sujetas de derecho.	(Resoluciones jurídicas emitidas/Total de asuntos jurídicos recibidos)*100	Trimestral Gestión Eficiencia	Expedientes legales.	Los tribunales emiten resoluciones jurídicas sujetas de derecho.
1.2 Notificaciones jurídicas presentadas, conforme al marco jurídico, normativo y procedimental aplicable.	Porcentaje en las notificaciones jurídicas sujetas de derecho.	(Notificaciones jurídicas presentadas/Notificaciones jurídicas programadas)*100	Trimestral Gestión Eficiencia	Expedientes legales.	La persona física o moral involucrada en los casos jurídicos son requeridas por la autoridad municipal.
2.1 Tramitación de asuntos jurídicos, en los tribunales competentes.	Porcentaje en la tramitación de asuntos jurídicos.	(Tramitación de asuntos jurídicos realizados/Tramitación de asuntos jurídicos programados)*100	Trimestral Gestión Eficiencia	Expedientes legales.	Se presentan casos jurídicos que involucran al ayuntamiento y requieren la intervención de la autoridad municipal en su desahogo.
2.2 Asesorías de mediación y conciliación de diferendos entre las partes en conflicto otorgadas.	Porcentaje en las asesorías de mediación y conciliación de diferendos entre las partes en conflicto.	(Asesorías de mediación y conciliación de diferendos entre las partes en conflicto realizadas/Asesorías de mediación y conciliación de diferendos entre las partes en conflicto programadas)*100	Trimestral Gestión Eficiencia	Bitácora de seguimiento de asesorías de mediación. Actas de conciliación levantadas.	La ciudadana requiere de la intervención de la autoridad municipal para la solventación de conflictos suscitados.

ELABORÓ

OMAR ZEPEDA DELGADILLO

REVISÓ

DR. SERGIO MAURICIO SALAZAR JIMENEZ

TIPO DE MATRIZ: OSFEM

FECHA DE ELABORACION: 06/03/2020

ORGANISMO DE AGUA DE SAN MATEO ATENCO

PbRM-01e MATRIZ DE INDICADORES PARA RESULTADOS 2019, POR PROGRAMA PRESUPUESTARIO Y DEPENDENCIA GENERAL

Programa presupuestario: 01050202 Fortalecimiento de los ingresos

Objetivo del programa presupuestario: Incluye acciones que permitan elevar la calidad, capacidad y equidad tributaria, con seguridad jurídica, transparencia y simplificación de trámites para el contribuyente, desarrollando un régimen fiscal que amplíe la base de contribuyentes e intensificando las acciones de control para el cumplimiento de las obligaciones tributarias que eviten la elusión y evasión fiscal.

Dependencia General: B00 FINANZAS Y ADMINISTRACIÓN

Pilar temático o Eje transversal: Eje transversal II: Gobierno Moderno, Capaz y Responsable

Tema de desarrollo: Finanzas públicas sanas

Objetivo o resumen narrativo	Indicadores			Medios de Verificación	Supuestos
	Nombre	Fórmula	Frecuencia y Tipo		
Fin					
Contribuir a fortalecer la estructura del ingreso municipal a través de un Programa de Fortalecimiento Recaudatorio que incremente los ingresos propios municipales.	Tasa de variación de los ingresos propios municipales	((Ingresos propios municipales del año actual/Ingresos propios municipales del año anterior)-1)*100	Anual Estratégico Eficiencia	Estados Comparativos de Ingresos.	N/A
Proposito					
Los Ingresos propios municipales incrementan su estructura porcentual con respecto al total de los ingresos municipales.	Tasa de variación de los recursos propios del municipio sin considerar participaciones.	((Recursos propios del municipio sin considerar participaciones del año actual/Recursos Propios de municipio sin considerar participaciones del año anterior)-1)*100	Anual Estratégico Eficiencia	Estados Comparativos de Ingresos.	La ciudadanía requiere de un ayuntamiento con solvencia y fortaleza económica que le permita la intervención en áreas de necesidad comunal.
Componentes					
1. Programa de Fortalecimiento a la Recaudación corriente aplicado.	Tasa de variación de la recaudación corriente durante el primer trimestre del ejercicio fiscal	((Recaudación corriente obtenida en el primer trimestre del año actual/Recaudación corriente obtenida en el primer trimestre del año anterior)-1)*100	Trimestral Gestión Eficiencia	Estados Comparativos de Ingresos.	El ciudadano muestra disposición en el pago oportuno y puntal de las contribuciones municipales de las que es responsable
2. Programa de regularización de los contribuyentes aplicado.	Tasa de variación del monto de ingresos por cobro de accesorios	((Monto de ingresos por cobro de accesorios en el trimestre actual/Monto de ingresos por cobro de accesorios en el trimestre anterior)-1)*100	Trimestral Gestión Eficiencia	Reporte emitido por Sistema contable.	Los ciudadanos cumplen con el proceso de regularización fiscal correspondiente.
Actividades					
1.1 Actualización de los valores catastrales y factores de incremento en el sistema de cobro.	Tasa de variación en los predios actualizados en el semestre	((Predios actualizados en el semestre actual/predios actualizados en el semestre anterior))-1)*100	Semestral Gestión Eficiencia	Reporte emitido por sistema de gestión catastral y sistema de recaudación local.	Las autoridades estatales correspondientes colaboran en tiempo y forma con las autoridades municipales en la emisión de los valores actualizados.
1.2 Difusión masiva de los apoyos, subsidios fiscales y exhortación al pago puntual.	Porcentaje de difusión del pago	(Campañas de difusión efectuadas/Campañas de difusión programadas)*100	Trimestral Gestión Eficiencia	Registro de campañas efectuadas.	La ciudadanía responde favorablemente ante el programa de apoyos, subsidios fiscales emitidos por la autoridad municipal en los procesos de exhortación al pago.
1.3 Suscripción de los convenios con el gobierno estatal para el cobro de ingresos municipales.	Porcentaje de convenios suscritos	(Convenios vigentes suscritos con el gobierno del Estado/Convenios susceptibles de firmar con el gobierno del Estado)*100	Trimestral Gestión Eficiencia	Convenios firmados.	Las autoridades estatales correspondientes colaboran con la autoridad municipal en la celebración de Convenios de Colaboración.
1.4 Ampliación de horarios e instauración de cajas móviles en los meses de alta recaudación.	Tasa de variación de las horas trabajadas por trimestre	((Horas trabajadas en el trimestre actual/Horas trabajadas del trimestre anterior)-1)*100	Trimestral Gestión Eficiencia	Registros administrativos.	Los ciudadanos responden favorablemente ante el esfuerzo de la autoridad hacendaria por servir en horarios ampliados.
2.1 Actualización de los padrones de cobro.	Tasa de variación en los registros trimestrales de los padrones	((Registros en los padrones del trimestre actual/Registros en los padrones del trimestre anterior))-1)*100	Trimestral Gestión Eficiencia	Reporte emitido por el sistema de cobro local.	La normatividad hacendaria faculta y obliga al titular de la hacienda a la actualización permanente y continua de los padrones a favor del incremento de los ingresos municipales.

ORGANISMO DE AGUA DE SAN MATEO ATENCO

PbRM-01e MATRIZ DE INDICADORES PARA RESULTADOS 2019, POR PROGRAMA PRESUPUESTARIO Y DEPENDENCIA GENERAL

Programa presupuestario: 01050202 Fortalecimiento de los ingresos

Objetivo del programa presupuestario: Incluye acciones que permitan elevar la calidad, capacidad y equidad tributaria, con seguridad jurídica, transparencia y simplificación de trámites para el contribuyente, desarrollando un régimen fiscal que amplíe la base de contribuyentes e intensificando las acciones de control para el cumplimiento de las obligaciones tributarias que eviten la elusión y evasión fiscal.

Dependencia General: B00 FINANZAS Y ADMINISTRACIÓN

Pilar temático o Eje transversal: Eje transversal II: Gobierno Moderno, Capaz y Responsable

Tema de desarrollo: Finanzas públicas sanas

Objetivo o resumen narrativo	Indicadores			Medios de Verificación	Supuestos
	Nombre	Fórmula	Frecuencia y Tipo		
2.2 Determinación de contribuyentes morosos, omisos y remisos	Tasa de variación en el número de contribuyentes detectados en situación fiscalizable.	((Contribuyentes detectados en situación fiscalizable del trimestre actual/Contribuyentes detectados en situación fiscalizable en trimestre anterior)-1)*100	Trimestral Gestión Eficiencia	Registros administrativos.	Autoridades municipales otorgan su visto bueno a las actividades de fiscalización.
2.3 Expedición y entrega de notificaciones de pago a contribuyentes morosos, omisos y remisos detectados	Porcentaje de notificaciones	(Notificaciones entregadas/Notificaciones expedidas)*100	Mensual Gestión Eficiencia	Copia de las notificaciones emitidas. Acuses de recibo de las notificaciones.	Los ciudadanos colaboran con la autoridad municipal en la recepción de las notificaciones de pago.
2.4 Recuperación créditos fiscales a través de tesorería.	Porcentaje de cobranza	(Créditos fiscales recuperados/Créditos fiscales determinados)*100	Mensual Gestión Eficiencia	Pólizas de ingresos. Reportes emitidos por el sistema contable.	Los ciudadanos se responsabilizan de la liquidación de sus créditos fiscales.

ELABORÓ

LIC. IMELDA ARIZMENDI CASTAÑEDA

REVISÓ

DR. SERGIO MAURICIO SALAZAR JIMENEZ

TIPO DE MATRIZ: OSFEM

FECHA DE ELABORACION: 06/03/2020

ORGANISMO DE AGUA DE SAN MATEO ATENCO

PbRM-01e MATRIZ DE INDICADORES PARA RESULTADOS 2019, POR PROGRAMA PRESUPUESTARIO Y DEPENDENCIA GENERAL

Programa presupuestario: 01050205 Planeación y presupuesto basado en resultados

Objetivo del programa presupuestario: Comprende el conjunto de actividades para la coordinación, participación, elaboración, actualización e instrumentación del Plan de Desarrollo Municipal y planes y programas que de él se deriven; asimismo incluye las actividades asociadas a la operación del Sistema de Coordinación Hacendaria del Estado de México; así como la definición de los mecanismos necesarios para facilitar el proceso de planeación, programación, presupuestación y evaluación de las dependencias y organismos municipales para en su caso; analizar, operar y emitir reportes sobre el Sistema de Evaluación del Desempeño municipa

Dependencia General: B02 Administración

Pilar temático o Eje transversal: Eje transversal II: Gobierno Moderno, Capaz y Responsable

Tema de desarrollo: Gestión para Resultados y evaluación del desempeño

Objetivo o resumen narrativo	Indicadores			Medios de Verificación	Supuestos
	Nombre	Fórmula	Frecuencia y Tipo		
Fin					
Contribuir a mejorar los procesos de planeación, programación, presupuestación y evaluación, mediante las evaluaciones al Plan de Desarrollo Municipal.	Tasa de variación de las evaluaciones efectuadas al Plan de Desarrollo Municipal	((Evaluaciones al Plan de Desarrollo Municipal efectuadas en el año actual/ Evaluaciones al Plan de Desarrollo Municipal efectuadas en el año anterior)-1)*100	Anual Estratégico Eficiencia	Informe de resultados.	N/A
Proposito					
El proyecto PBR presenta los indicadores estratégicos y de gestión para su revisión y redirección.	Tasa de variación de indicadores estratégicos y de gestión implementados en el año	((Número de indicadores estratégicos y de gestión implementados en año actual/Número de indicadores estratégicos y de gestión implementados en el año anterior)-1)*100	Anual Estratégico Eficiencia	Reporte de proyectos presupuestados.	Las autoridades estatales facilitan la integración de la normatividad en materia de planeación para realizar los trabajos de integración del PBRM.
Componentes					
1. Matrices de indicadores de resultados implementadas por programas presupuestarios bajo la metodología del marco lógico (MML)	Porcentaje de matrices de indicadores de resultados bajo la MML adoptadas	(Matrices de indicadores por resultados adoptadas por el municipio/Matrices de Indicadores por resultados aprobadas)*100	Semestral Gestión Eficiencia	Registros Administrativos.	Las autoridades estatales del ejecutivo y legislativo requieren de instrumentos unificados para estandarizar resultados a nivel municipal.
2. Orientaciones y asesorías brindadas en materia del Sistema de Evaluación del Desempeño Municipal.	Porcentaje de asesorías brindadas en materia del Sistema de Evaluación del Desempeño Municipal.	(Total de asesorías brindadas en materia del SED / Total de asesorías solicitadas en materia del SED) *100	Trimestral Gestión Eficiencia	Registros Administrativos.	Las dependencias generales y auxiliares del Municipio, acuden de manera oportuna a solicitar la asesoría en materia del Sistema de Evaluación del Desempeño Municipal.
3. Programa Anual de Evaluación (PAE) elaborado y publicado.	Porcentaje de cumplimiento en la elaboración y publicación del PAE.	(Elaboración y publicación del PAE / Documento programado a elaborar y publicar).	Trimestral Gestión Eficiencia	Registros Administrativos. Página de Internet	Las dependencias del ayuntamiento, están atentas a la publicación del PAE, para su oportuna atención.
Actividades					
1.1 Alineación del presupuesto con base en resultados en cumplimiento a lo establecido al Manual de Planeación, Programación y Presupuestación vigente.	Porcentaje de alineación de formatos de PbRM en cumplimiento al Manual de Planeación, programación y presupuestación	(Formatos PbRM requisitados en alineación al Manual de Planeación, programación y Presupuestación vigente/Total de formatos PbRM manejados por ayuntamiento)*100	Trimestral Gestión Eficiencia	Expedientes de Formatos PbRM del ayuntamiento	Las autoridades de otros órdenes de gobierno unifican los formatos de establecimiento y alineación del PBRM
2.1 Asesoría otorgada en materia de indicadores.	Porcentaje de asesorías en materia de indicadores de desempeño	(Asesorías en materia de indicadores / Total de asesorías brindadas en materia del SEDM) * 100	Trimestral Gestión Eficiencia	Registros Administrativos	Las dependencias solicitan asesorías en materia de indicadores.
2.2 Asesoría otorgada en materia de evaluación.	Porcentaje de asesorías en materia de evaluaciones	(Asesorías en materia de evaluaciones / Total de asesorías brindadas en materia del SEDM) * 100	Trimestral Gestión Eficiencia	Registros Administrativos	Las dependencias solicitan asesorías en materia de evaluaciones.
3.1 Evaluaciones señaladas en el Programa Anual de Evaluación.	Porcentaje de cumplimiento de las evaluaciones señaladas en el PAE	(Total de evaluaciones realizadas señaladas en el PAE / Total de evaluaciones señaladas en el PAE) *100	Trimestral Gestión Eficiencia	Registros Administrativos	Los sujetos evaluados señalados en el PAE, dan cumplimiento en la realización de las evaluaciones atendiendo lo señalado en el Marco normativo.

ORGANISMO DE AGUA DE SAN MATEO ATENCO

PbRM-01e MATRIZ DE INDICADORES PARA RESULTADOS 2019, POR PROGRAMA PRESUPUESTARIO Y DEPENDENCIA GENERAL

Programa presupuestario: 01050205 Planeación y presupuesto basado en resultados

Objetivo del programa presupuestario: Comprende el conjunto de actividades para la coordinación, participación, elaboración, actualización e instrumentación del Plan de Desarrollo Municipal y planes y programas que de él se deriven; asimismo incluye las actividades asociadas a la operación del Sistema de Coordinación Hacendaria del Estado de México; así como la definición de los mecanismos necesarios para facilitar el proceso de planeación, programación, presupuestación y evaluación de las dependencias y organismos municipales para en su caso; analizar, operar y emitir reportes sobre el Sistema de Evaluación del Desempeño municipa

Dependencia General: B02 Administración

Pilar temático o Eje transversal: Eje transversal II: Gobierno Moderno, Capaz y Responsable

Tema de desarrollo: Gestión para Resultados y evaluación del desempeño

Objetivo o resumen narrativo	Indicadores			Medios de Verificación	Supuestos
	Nombre	Fórmula	Frecuencia y Tipo		

ELABORÓ

IRMA OLIVA ZARATE SALAZAR

REVISÓ

LIC. IMELDA ARIZMENDI CASTAÑEDA

TIPO DE MATRIZ: OSFEM

FECHA DE ELABORACION: 06/03/2020

ORGANISMO DE AGUA DE SAN MATEO ATENCO

PbRM-01e MATRIZ DE INDICADORES PARA RESULTADOS 2019, POR PROGRAMA PRESUPUESTARIO Y DEPENDENCIA GENERAL

Programa presupuestario: 01050206 Consolidación de la administración pública de resultados

Objetivo del programa presupuestario: Comprende el conjunto de actividades y herramientas para coadyuvar a que la actuación de los servidores públicos sea eficaz, eficiente y transparente, a fin de generar resultados con apego a los principios de legalidad, objetividad, profesionalismo, honradez, lealtad, imparcialidad, eficiencia, eficacia, equidad, transparencia, economía, integridad, que permiten la toma de decisiones sobre la aplicación de los recursos públicos con el objeto de mejorar la calidad del gasto público y la rendición de cuentas.

Dependencia General: B02 Administración

Pilar temático o Eje transversal: Eje transversal II: Gobierno Moderno, Capaz y Responsable

Tema de desarrollo: Gestión para Resultados y evaluación del desempeño.

Objetivo o resumen narrativo	Indicadores			Medios de Verificación	Supuestos
	Nombre	Fórmula	Frecuencia y Tipo		
Fin					
Contribuir al fortalecimiento de la administración públical municipal a través de controles administrativos que generen un adecuado ejercicio de los recursos públicos.	Tasa de variación del gasto corriente	((Gasto corriente del año actual/Gasto corriente en el año anterior)-1)*100	Anual Estratégico Eficiencia	Estado comparativo de Egresos.	N/A
Proposito					
Las unidades administrativas municipales cumplen sus funciones mediante el ejercicio adecuado de los recursos públicos.	Porcentaje de avance en el gasto corriente ejercicio.	(Gasto corriente ejercido/Gasto corriente programado)*100	Anual Estratégico Eficiencia	Estado comparativo de Egresos.	La normatividad en vigencia obliga a las autoridades municipales a la aplicación responsable, transparente y reglamentada de los recursos.
Componentes					
1. Sistema integral de personal instaurado	Tasa de variación de los servidores públicos municipales en funciones.	((Servidores públicos en funciones en el semestre actual/Servidores públicos en funciones en el semestre anterior)-1)*100	Semestral Gestión Eficiencia	Registros Administrativos.	La normatividad induce a las autoridades municipales a implantar controles administrativos en materia de derechos humanos.
2. Programa de Adquisiciones y distribución de bienes y servicios implementado.	Tasa de variación en el gasto por concepto de adquisiciones, bienes y servicios.	((Monto por concepto de adquisiciones+ Monto por suministro de gasolina + Monto por pago de servicios consumidos del semestre actual/ Monto por concepto de adquisiciones+ Monto por suministro de gasolina + Monto por pago de servicios consumidos del semestre anterior)-1)*100	Semestral Gestión Eficiencia		La normatividad en materia de contratación y adquisiciones incluye obligatoriedad para los municipios.
3. Programa de preservación del patrimonio del ayuntamiento implementado	Tasa de variación en el registro de bienes patrimoniales.	((Suma del patrimonio registrado en el inventario municipal en el semestre actual/ Suma del patrimonio registrado en el inventario municipal en el semestre anterior)-1)*100	Semestral Gestión Eficiencia	Inventarios actualizados	La normatividad en materia de control patrimonial incluye obligatoriedad para los municipios.
Actividades					
1.1 Detección y determinación de incidencias a los registros de puntualidad y asistencia.	Tasa de variación en las incidencias determinadas por concepto de los registros de puntualidad y asistencia	((Incidencias determinadas por concepto de los registros de puntualidad y asistencia en el mes actual/ Incidencias determinadas por concepto de los registros de puntualidad y asistencia en el mes anterior)-1*100	Mensual Gestión Eficiencia	Registros Administrativos.	La normatividad administrativa marca los controles de puntualidad y asistencia que debe seguir el ayuntamiento.
1.2 Actualización de los movimientos de altas y bajas de los servidores públicos.	Porcentaje de movimientos de personal.	(Movimientos de altas y bajas efectuados/Movimientos de altas y bajas en proceso)*100	Semestral Gestión Eficiencia	Registros Administrativos	La normatividad administrativa en materia de recursos humanos marca el procedimiento de alta y baja para el personal.
2.1 Ejecución del Programa Anual de Adquisiciones.	Porcentaje en la ejecución del Programa Anual de Adquisiciones	(Monto por concepto de adquisiciones ejercido/Monto por concepto de adquisiciones programadas)*100	Trimestral Gestión Eficiencia	Listas de asistencia de los servidores públicos coordinados.	La normatividad en materia de contratación marca el procedimiento para determinar la planeación de adquisiciones.
2.2 Distribución de insumos a las áreas administrativas para la prestación y otorgamiento de bienes y servicios.	Tasa de variación en la distribución de insumos a las áreas administrativas para la prestación y otorgamiento de bienes y servicios	(Erogaciones por concepto de insumos a las áreas administrativas para la prestación y otorgamiento de bienes y servicios en el trimestre actual/Erogaciones por concepto de insumos a las áreas administrativas para la prestación y otorgamiento de bienes y servicios en el trimestre anterior)-1)*100	Trimestral Gestión Eficiencia	Registros Administrativos	La normatividad en materia administrativa estandariza los procesos de control sobre los bienes y servicios contratados.

ORGANISMO DE AGUA DE SAN MATEO ATENCO

PbRM-01e MATRIZ DE INDICADORES PARA RESULTADOS 2019, POR PROGRAMA PRESUPUESTARIO Y DEPENDENCIA GENERAL

Programa presupuestario: 01050206 Consolidación de la administración pública de resultados

Objetivo del programa presupuestario: Comprende el conjunto de actividades y herramientas para coadyuvar a que la actuación de los servidores públicos sea eficaz, eficiente y transparente, a fin de generar resultados con apego a los principios de legalidad, objetividad, profesionalismo, honradez, lealtad, imparcialidad, eficiencia, eficacia, equidad, transparencia, economía, integridad, que permiten la toma de decisiones sobre la aplicación de los recursos públicos con el objeto de mejorar la calidad del gasto público y la rendición de cuentas.

Dependencia General: B02 Administración

Pilar temático o Eje transversal: Eje transversal II: Gobierno Moderno, Capaz y Responsable

Tema de desarrollo: Gestión para Resultados y evaluación del desempeño.

Objetivo o resumen narrativo	Indicadores			Medios de Verificación	Supuestos
	Nombre	Fórmula	Frecuencia y Tipo		
3.1 Integración del registro de bienes muebles e inmuebles.	Porcentaje de bienes muebles e inmuebles inventariados	(Bienes muebles e inmuebles registrados en el inventario del municipio/ Bienes muebles e inmuebles en proceso de registro en el inventario del municipio)*100	Trimestral Gestión Eficiencia	Inventario.	La normatividad en materia de control patrimonial establece los requerimientos para la correcta integración de bienes muebles e inmuebles.
3.2 Verificación física y control de inventarios	Porcentaje de verificación y control al inventario patrimonial municipal	(Verificaciones físicas al inventario patrimonial municipal realizadas/Verificaciones físicas al inventario patrimonial municipal programadas)*100	Trimestral Gestión Eficiencia	Reportes de Verificación	La normatividad administrativa obliga a la autoridad municipal al correcto cuidado de los bienes muebles e inmuebles a través de las revisiones físicas de inventario.

ELABORÓ

IRMA OLIVA ZARATE SALAZAR

REVISÓ

LIC. IMELDA ARIZMENDI CASTAÑEDA

ORGANISMO DE AGUA DE SAN MATEO ATENCO

PbRM-01e MATRIZ DE INDICADORES PARA RESULTADOS 2019, POR PROGRAMA PRESUPUESTARIO Y DEPENDENCIA GENERAL

Programa presupuestario: 01080401 Transparencia

Objetivo del programa presupuestario: Se refiere a la obligación que tiene el sector público en el ejercicio de sus atribuciones para generar un ambiente de confianza, seguridad y franqueza, de tal forma que se tenga informada a la ciudadanía sobre las responsabilidades, procedimientos, reglas, normas y demás información que se genera en el sector, en un marco de abierta participación social y escrutinio público; así como garantizar la protección de sus datos personales en posesión de los sujetos obligados.

Dependencia General: E01 Planeación

Pilar temático o Eje transversal: Eje transversal II: Gobierno Moderno, Capaz y Responsable

Tema de desarrollo: Transparencia y rendición de cuentas

Objetivo o resumen narrativo	Indicadores			Medios de Verificación	Supuestos
	Nombre	Fórmula	Frecuencia y Tipo		
Fin					
Contribuir a garantizar la trasparencia y el derecho al acceso a la información publica a través de la atención de las solicitudes de información realizadas al Municipio.	Tasa de variación de las solicitudes de transparencia.	((Solicitudes de transparencia presentadas en el año actual/Solicitudes de transparencia presentadas en año anterior)-1) *100	Anual Estratégico Eficiencia	Registros Administrativos	N/A
Proposito					
La ciudadanía tiene acceso a la información pública de oficio de todas las áreas que conforman al Ayuntamiento.	Porcentaje de atención a las solicitudes de transparencia y acceso a la información.	(Total de solicitudes atendidas/ Total de solicitudes presentadas) *100	Anual Estratégico Eficiencia	Registros Administrativos.	La ciudadanía solicita información del quehacer municipal.
Componentes					
1. Actualización de las fracciones comunes y específicas por parte de los servidores públicos habilitados SPH .	Porcentaje de cumplimiento de fracciones de la ley de Transparencia y Acceso a la información.	(Total de fracciones actualizadas y publicadas/Total de fracciones señaladas en la Ley de Transparencia y Acceso a la información) *100	Semestral Estratégico Eficiencia	Registros administrativos	La sociedad exige el acceso a la información pública.
Actividades					
1.1 Capacitación a Servidores Públicos en Materia de transparencia, Acceso a la información Pública y Protección de Datos Personales.	Porcentaje de personal capacitado en materia de trasparencia y acceso a la información pública y protección de datos personales.	(Número de personas capacitadas/ Número de personas programadas a ser capacitadas) *100	Semestral Gestión Eficiencia	Registros Administrativos	La ciudadanía, así como el personal que labora en las dependencias del Ayuntamiento, asistente a las capacitaciones, con el propósito de fomentar la trasparencia y la rendición de cuentas.
1.2 Seguimiento y evaluación del cumplimiento a las obligaciones de los SPH.	Porcentaje de seguimiento a los SPH en cumplimiento de sus obligaciones.	(Total de SPH que cumplen con sus obligaciones en materia de Transparencia y Acceso a la Información Publica y Protección de Datos Personales/ total de SPH para el cumplimiento de sus obligaciones en transparencia, el acceso a la información pública y la protección de los datos personales) *100	Mensual Gestión Eficiencia	Registros Administrativos	Los ciudadanos exigen que los SPH cumplan con sus obligaciones.

ELABORÓ

GABRIELA N. INFANTE ARCE

REVISÓ

LIC. IMELDA ARIZMENDI CASTAÑEDA

TIPO DE MATRIZ: OSFEM

FECHA DE ELABORACION: 06/03/2020

ORGANISMO DE AGUA DE SAN MATEO ATENCO

PbRM-01e MATRIZ DE INDICADORES PARA RESULTADOS 2019, POR PROGRAMA PRESUPUESTARIO Y DEPENDENCIA GENERAL

Programa presupuestario: 01080501 Gobierno electrónico

Objetivo del programa presupuestario: Engloba todas las actividades o servicios que las administraciones municipales otorgan a la población a través de tecnologías de información, mejorando la eficiencia y eficacia en los procesos facilitando la operación y distribución de información que se brinda a la población.

Dependencia General: A05 Unidad de Informática

Pilar temático o Eje transversal: Eje transversal III: Tecnología y Coordinación para el Buen Gobierno

Tema de desarrollo: Municipio moderno en tecnologías de información y comunicaciones

Objetivo o resumen narrativo	Indicadores			Medios de Verificación	Supuestos
	Nombre	Fórmula	Frecuencia y Tipo		
Fin					
Contribuir a eficientar la gestión y administración gubernamental a través de la actualización de TIC s que contribuyan al impulso de un gobierno electrónico.	Tasa de variación en el número de TIC ´s adquiridas.	((TICs adquiridas en el año actual/ TICs adquiridas el año anterior)-1)*100	Anual Estratégico Eficiencia	Bases de Licitación. Registros de inventarios actualizados.	N/A
Proposito					
Los servidores públicos municipales cuentan TICs que mejoran la operación y distribución de la información brindada a la ciudadanía y la prestación de servicios públicos electrónicos.	Porcentaje de avance en la prestación de Servicios Electrónicos	(Total de trámites municipales en línea/Total de trámites municipales por subir a la web)*100	Anual Estratégico Eficiencia	Vigencia del dominio electrónico Funcionamiento de la herramienta vía remota	El servidor informático donde es alojado el sitio mantiene la trasferencia de datos los 365 día del año
Componentes					
1. Procedimientos simplificados para la prestación de servicios electrónicos instaurados.	Porcentaje de avance en la mejora procedimental	(Total de procedimientos simplificados enfocados a la prestación de servicios electrónicos/Total de procedimientos identificados de prestación de servicios electrónicos)*100	Semestral Gestión Eficiencia	Manual interno de procedimientos.	La mejora regulatoria llevada a cabo se efectúa conforme a los programas de trabajo planteados.
2. Documentos emitidos vía electrónica con certeza jurídica y validez oficial.	Porcentaje de avance en la digitalización documental.	(Avance por unidad administrativa en la digitalización documental/Avance programado en digitalización documental por unidad administrativa)*100	Trimestral Gestión Eficiencia	Verificación física en base datos. Reporte de la base de datos	Los registros administrativos están en buen estado. Se cuenta con el hardware y software necesarios para la actividad de digitalización
3. Campañas de actualización y capacitación impartidas a servidores públicos sobre e-gobierno.	Porcentaje de cursos de capacitación sobre e-gobierno.	(Cursos impartidos/Cursos programados)*100	Trimestral Gestión Eficiencia	Lista de asistencias de cursos sobre e-gobierno realizados.	Se cuenta con equipos de cómputo funcional y actualizado para la impartición de los cursos.
Actividades					
1.1 Elaboración de un catálogo de trámites y servicios por unidad administrativa municipal.	Porcentaje de avance en la integración de la Catalogación de tramitología.	(Trámites incorporados al programa de e-gobierno/Total de tramites seleccionados para el programa e-gobierno)*100	Mensual Gestión Eficiencia	Listado por unidad administrativa Reporte de avance	Las unidades administrativas municipales cumplen en tiempo y en forma con la programación acordada.
1.2 Readecuación del procedimiento presencial hacia procedimientos remotos.	Porcentaje de Avance en la Readecuación procedimental.	(Procedimientos adecuados/Procedimientos programados)*100	Mensual Gestión Eficiencia	Manual de procedimientos Procedimiento modificado	Las unidades administrativas municipales cumplen en tiempo y en forma con la programación acordada.
1.3 Elaboración del vínculo habilitado para servicios electrónicos en el sitio web municipal.	Porcentaje de avance en la Programación Informática.	(Meses de avance en programación/Total de meses previstos para programar)*100	Mensual Gestión Eficiencia	Disco con el avance del lenguaje de programación.	El área Informática municipal o la empresa contratada para la programación cumple con el programa acordado.
1.4 Establecimiento de convenios con otros órdenes de gobierno e instituciones financieras para el establecimiento de recepción de pagos de los trámites electrónicos	Porcentaje de convenios para la recepción de pagos electrónicos	(Convenios firmados para la recepción de pagos electrónicos/Convenios gestionados para la recepción de pagos electrónicos)*100	Mensual Gestión Eficiencia	Documentación generada para el establecimiento del convenio.	Las autoridades municipales suscriben convenios para el establecimiento de recepción de pagos en forma electrónica.
2.1 Elaboración de un sistema de digitalización.	Porcentaje de avance en la Programación Informática	(Meses de avance en programación/Total de meses previstos para programar)*100	Mensual Gestión Eficiencia	Disco con el avance en el cronograma de programación.	El área de Informática o la empresa contratada para la programación cumple con el programa acordado.
2.2 Digitalización de documentación oficial por unidad administrativa	Porcentaje de avance en la Digitalización acordada	(Total de documentos digitalizados/Documentación programada para digitalizar)*100	Mensual Gestión Eficiencia	Reporte emitido por las bases de datos.	Las unidades administrativas municipales cumplen en tiempo y en forma con la programación acordada.

ORGANISMO DE AGUA DE SAN MATEO ATENCO

PbRM-01e MATRIZ DE INDICADORES PARA RESULTADOS 2019, POR PROGRAMA PRESUPUESTARIO Y DEPENDENCIA GENERAL

Programa presupuestario: 01080501 Gobierno electrónico

Objetivo del programa presupuestario: Engloba todas las actividades o servicios que las administraciones municipales otorgan a la población a través de tecnologías de información, mejorando la eficiencia y eficacia en los procesos facilitando la operación y distribución de información que se brinda a la población.

Dependencia General: A05 Unidad de Informática

Pilar temático o Eje transversal: Eje transversal III: Tecnología y Coordinación para el Buen Gobierno

Tema de desarrollo: Municipio moderno en tecnologías de información y comunicaciones

Objetivo o resumen narrativo	Indicadores			Medios de Verificación	Supuestos
	Nombre	Fórmula	Frecuencia y Tipo		
3.1 Elaboración de un programa de capacitación a los servidores públicos municipales sobre e-gobierno.	Porcentaje en el cumplimiento del Programa de capacitación	(Cursos impartidos/Cursos programados)*100	Mensual Gestión Eficiencia	Calendarización del programa de capacitación	Expertos en la materia de e-gobierno acceden a la impartición de los cursos programados.
3.2 Impartición de capacitación sobre TICs a los servidores públicos	Porcentaje de Servidores capacitados.	(Servidores públicos capacitados/Servidores públicos programados para ser capacitados)*100	Mensual Gestión Eficiencia	Listas de asistencias	Los servidores públicos muestran disponibilidad en la impartición de cursos.

ELABORÓ

MIGUEL ANGEL PACHECO DAVILA

REVISÓ

DR. SERGIO MAURICIO SALAZAR JIMENEZ

TIPO DE MATRIZ: OSFEM

FECHA DE ELABORACION: 06/03/2020

ORGANISMO DE AGUA DE SAN MATEO ATENCO

PbRM-01e MATRIZ DE INDICADORES PARA RESULTADOS 2019, POR PROGRAMA PRESUPUESTARIO Y DEPENDENCIA GENERAL

Programa presupuestario: 02010301 Manejo de aguas residuales, drenaje y alcantarillado

Objetivo del programa presupuestario: Considera el conjunto de procedimientos que se llevan a cabo para el tratamiento de aguas residuales y saneamiento de redes de drenaje y alcantarillado, manteniendo en condiciones adecuadas la infraestructura para proporcionar una mejor calidad de vida a la población.

Dependencia General: C00 UNIDAD TECNICA DE OPERACIÓN

Pilar temático o Eje transversal: Pilar 3: Territorial

Tema de desarrollo: Manejo sustentable y distribución del agua

Objetivo o resumen narrativo	Indicadores			Medios de Verificación	Supuestos
	Nombre	Fórmula	Frecuencia y Tipo		
Fin					
Contribuir al fomento de la cultura de descontaminación de las aguas residuales mediante la estricta aplicación de las normas de conservación en la materia.	Tasa de variación en el fomento a la cultura de descontaminación de las aguas residuales.	((Fomento de la cultura de descontaminación de las aguas residuales en el año actual/Fomento de la cultura de descontaminación de las aguas residuales en el año anterior)-1)*100	Anual Estratégico Eficiencia	Aplicación de apercibimientos, sanciones y medidas coercitivas a violadores de las normas aplicables en la materia.	N/A
Proposito					
Los niveles de contaminación de las aguas residuales del municipio se abaten con su tratamiento en efluentes y redes de drenaje y alcantarillado.	Tasa de variación en los resultados obtenidos de los estudios de laboratorio sobre los niveles aceptables de contaminación.	((Resultados de los estudios de laboratorio sobre los niveles aceptables de la contaminación de las aguas residuales en el año actual/resultados de los estudios de laboratorio sobre los niveles aceptables de la contaminación de las aguas residuales en el año anterior)-1)*100	Anual Estratégico Eficiencia	Resultados comparativos de los estudios de laboratorio sobre los niveles aceptables de la contaminación de las aguas residuales.	La ciudanía exige de estándares óptimos en la calidad del agua servida a asentamientos humanos.
Componentes					
1. Infraestructura para el tratamiento de aguas residuales construida.	Porcentaje en los niveles de Infraestructura para el tratamiento de aguas residuales.	(Infraestructura para el tratamiento de aguas residuales construida/Infraestructura para el tratamiento de aguas residuales programada)*100	Semestral Gestión Eficiencia	Plan de desarrollo municipal.	La demanda ciudadana para el servicio de agua invita a la autoridad local a contar con infraestructura de tratamiento de aguas residuales.
2. Aguas residuales tratadas para cumplir con los parámetros de contaminantes dispuestos en la NOM 102.	Porcentaje del nivel de aguas residuales tratadas.	(Metros cúbicos de aguas tratadas en el semestre actual/Metros cúbicos de aguas vertidas)*100	Semestral Gestión Eficiencia	Informe trimestral sobre los tratamientos de las aguas residuales.	La ciudadanía asume la confianza a la autoridad local en la calidad de tratamiento del agua.
3. Mantenimiento aplicado a la infraestructura para el tratamiento de aguas residuales para su eficaz funcionamiento.	Porcentaje en el mantenimiento de la infraestructura para el tratamiento de aguas residuales.	(Mantenimiento de la infraestructura para el tratamiento de aguas residuales realizado/Mantenimiento de la infraestructura para el tratamiento de aguas residuales programado)*100	Semestral Gestión Eficiencia	Informes sobre los trabajos de mantenimiento a la infraestructura para el tratamiento de las de las aguas residuales.	La calidad en el agua tratada implica el continuo mantenimiento a la infraestructura de tratamiento.
Actividades					
1.1 Diseño del proyecto para la construcción de la Infraestructura para el tratamiento de aguas residuales.	Porcentaje en el diseño del proyecto para la construcción de la Infraestructura para el tratamiento de aguas residuales.	(Diseño del proyecto para la construcción de la Infraestructura para el tratamiento de aguas residuales realizados/Diseño del proyecto para la construcción de la Infraestructura para el tratamiento de aguas residuales programados)*100	Trimestral Gestión Eficiencia	Informes anuales sobre el diseño de proyectos para construcción de la infraestructura para el tratamiento de las de las aguas residuales.	La normatividad responsabiliza a la autoridad local a contar con proyectos de infraestructura para el para el tratamiento de aguas residuales.
1.2 Elaboración del presupuesto para la construcción de la Infraestructura para el tratamiento de aguas residuales.	Porcentaje en la elaboración de los presupuestos para la construcción de la Infraestructura para el tratamiento de aguas residuales.	(Presupuestos para la construcción de la Infraestructura para el tratamiento de aguas residuales realizados/Presupuestos para la construcción de la Infraestructura para el tratamiento de aguas residuales programados)*100	Trimestral Gestión Eficiencia	Presupuestos comparativos entre los programados y realizados en el año de estudio para construcción de la infraestructura para el tratamiento de las de las aguas residuales.	La normatividad conduce al ayuntamiento a contar con suficiencia presupuestal para la construcción de infraestructura de tratamiento de aguas residuales.
1.3 Licitación de los proyectos para la construcción de la infraestructura para el tratamiento de aguas residuales.	Porcentaje en la licitación de los proyectos para la construcción de la Infraestructura para el tratamiento de aguas residuales.	(Licitación de los proyectos para la construcción de la Infraestructura para el tratamiento de aguas residuales realizados/Licitación de los proyectos para la construcción de la Infraestructura para el tratamiento de aguas residuales programados)*100	Trimestral Gestión Eficiencia	Comparativo de las licitaciones comparativas entre los programados y realizadas en el año de estudio para construcción de la infraestructura para el tratamiento de las de las aguas residuales.	La iniciativa privada muestra interés en participar con la autoridad local en los procesos de licitación.

ORGANISMO DE AGUA DE SAN MATEO ATENCO

PbRM-01e MATRIZ DE INDICADORES PARA RESULTADOS 2019, POR PROGRAMA PRESUPUESTARIO Y DEPENDENCIA GENERAL

Programa presupuestario: 02010301 Manejo de aguas residuales, drenaje y alcantarillado

Objetivo del programa presupuestario: Considera el conjunto de procedimientos que se llevan a cabo para el tratamiento de aguas residuales y saneamiento de redes de drenaje y alcantarillado, manteniendo en condiciones adecuadas la infraestructura para proporcionar una mejor calidad de vida a la población.

Dependencia General: C00 UNIDAD TECNICA DE OPERACIÓN

Pilar temático o Eje transversal: Pilar 3: Territorial

Tema de desarrollo: Manejo sustentable y distribución del agua

Objetivo o resumen narrativo	Indicadores			Medios de Verificación	Supuestos
	Nombre	Fórmula	Frecuencia y Tipo		
2.1 Recepción de los caudales de aguas domiciliarias, comerciales e industriales sin tratamiento.	Porcentaje en los caudales de aguas domiciliarias, comerciales e industriales sin tratamiento.	(Caudales de aguas domiciliares comerciales e industriales sin tratamiento/Total de caudales de aguas domiciliares comerciales e industriales recibidas)*100	Mensual Gestión Eficiencia	Comparativo de los niveles de caudales de aguas sin tratamiento recibidas en los dos últimos años.	La ciudanía confía en que la autoridad local cuenta con la infraestructura necesaria para recibir caudales de aguas domiciliarias, comerciales e industriales sin tratamiento.
2.2 Aplicación de químicos para el tratamiento de aguas residuales.	Porcentaje en la aplicación de químicos para el tratamiento de aguas residuales.	(Metros cúbicos de aguas residuales tratadas mediante la aplicación de químicos/Total de aguas residuales recibidas (mts3))*100	Mensual Gestión Eficiencia	Comparativo de los niveles de aplicación de químicos para el tratamiento de los caudales de aguas residuales recibidas en los dos últimos meses.	La ciudanía asume que la autoridad municipal sabe del manejo de químicos para el tratamiento de aguas residuales.
2.3 Descarga de aguas residuales tratadas en los efluentes municipales.	Porcentaje en la descarga de aguas residuales tratadas a los efluentes municipales.	(Descarga de aguas residuales tratadas a los efluentes municipales/Total de los efluentes municipales)*100	Mensual Gestión Eficiencia	Comparativo de los niveles de descarga de aguas residuales tratadas a los efluentes municipales en los dos últimos meses.	La ciudadanía requiere de una infraestructura de drenaje que garantice la descarga de aguas residuales en afluentes.
3.1 Inspección de la infraestructura para el tratamiento de aguas residuales.	Porcentaje en la Inspección de la infraestructura para el tratamiento de aguas residuales.	(Inspección de la infraestructura para el tratamiento de aguas residuales realizas/Inspección de la infraestructura para el tratamiento de aguas residuales programadas)*100	Trimestral Gestión Eficiencia	Reportes comparativos de los resultados de la inspección a la infraestructura para el tratamiento de aguas residuales del mes actual.	La normatividad en la matera responsabiliza a la autoridad municipal en la correcta inspección a la infraestructura de tratamiento.
3.2 Adquisición de los accesorios y refacciones para el mantenimiento de la infraestructura para el tratamiento de aguas residuales.	Porcentaje en la adquisición de los accesorios y refacciones para el mantenimiento de la infraestructura para el tratamiento de aguas residuales.	(Adquisición de los accesorios y refacciones para el mantenimiento de la infraestructura para el tratamiento de aguas residuales realizadas/Adquisición de los accesorios y refacciones para el mantenimiento de la infraestructura para el tratamiento de aguas residuales programada)*100	Trimestral Gestión Eficiencia	Reportes comparativos pormenorizados en la adquisición de accesorios y refacciones para el mantenimiento de la infraestructura para el tratamiento de aguas residuales.	El correcto funcionamiento de la infraestructura de tratamiento conduce a la autoridad local a la compra permanente y continua de refacciones y accesorios.
3.3 Mantenimiento de la infraestructura para el tratamiento de aguas residuales.	Porcentaje en el mantenimiento de la infraestructura para el tratamiento de aguas residuales.	(Mantenimiento de la infraestructura para el tratamiento de aguas residuales realizada/Mantenimiento de la infraestructura para el tratamiento de aguas residuales programada)*100	Trimestral Gestión Eficiencia	Reportes comparativos pormenorizados sobre el mantenimiento de la infraestructura para el tratamiento de aguas residuales.	La calidad del agua tratada suministrada a la ciudanía requiere del mantenimiento a la infraestructura correspondiente.

ELABORÓ

VICTOR IGNACIO TORRES COLIN

REVISÓ

DR. SERGIO MAURICIO SALAZAR JIMENEZ

ORGANISMO DE AGUA DE SAN MATEO ATENCO

PbRM-01e MATRIZ DE INDICADORES PARA RESULTADOS 2019, POR PROGRAMA PRESUPUESTARIO Y DEPENDENCIA GENERAL

Programa presupuestario: 02020301 Manejo eficiente y sustentable del agua

Objetivo del programa presupuestario: Engloba el conjunto de acciones encaminadas al desarrollo de proyectos que propicien en la población el cuidado y manejo eficiente del agua, procurando la conservación del vital líquido para otorgar este servicio con calidad.

Dependencia General: A01 Subdirección General

Pilar temático o Eje transversal: Pilar 3: Territorial

Tema de desarrollo: Manejo sustentable y distribución del agua

Objetivo o resumen narrativo	Indicadores			Medios de Verificación	Supuestos
	Nombre	Fórmula	Frecuencia y Tipo		
Fin					
Contribuir al manejo sustentable del agua potable mediante la conservación de las fuentes de abastecimiento.	Tasa de variación en las acciones encaminadas al manejo sustentable del agua potable.	((Acciones encaminadas al manejo sustentable del agua potable llevadas a cabo en el año actual/Acciones encaminadas al manejo sustentable del agua potable llevadas a cabo en el año anterior)-1)*100	Anual Estratégico Eficiencia	Registros de la compra de agua potable en bloque a la CAEM.	N/A
Proposito					
Los estándares de calidad en el agua potable se cumplen para suministrarla a la población.	Tasa de variación en los resultados de los estudios de laboratorio para verificar los estándares de calidad del agua.	((Resultados de los estudios de laboratorio para la verificación de los estándares de calidad en el agua potable en el año actual/ Resultados de los estudios de laboratorio para la verificación de los estándares de calidad en el agua potable en el año anterior)-1)*100	Anual Estratégico Eficiencia	Comparativo de los estándares de calidad en el agua potable suministrada de los dos últimos dos años. Resultados comparativos de los dos últimos años de los estudios de laboratorio externo del agua potable.	La normatividad en la materia conduce a la autoridad local a manejar estándares de calidad en el agua suministrada.
Componentes					
1. Infraestructura hidráulica construida para el suministro de agua potable para la población.	Porcentaje en la construcción de infraestructura hidráulica para el suministro de agua potable.	(Infraestructura hidráulica para el suministro de agua potable construida /Infraestructura hidráulica para el suministro de agua potable programada)*100	Semestral Gestión Eficiencia	Proyectos de infraestructura hidráulica para el suministro de agua potable entregadas.	La demanda social de suministro de agua requiere que la autoridad local construya nueva infraestructura hidráulica.
2. Agua potable distribuida para el abastecimiento y suministro de la población.	Porcentaje en distribución de agua potable.	(Mts³ distribuidos de agua potable/Población beneficiada)*100	Semestral Gestión Eficiencia	Registros de extracción de agua potable.	La población requiere del servicio de suministro de agua potable para satisfacer sus necesidades básicas
3. Agua potable abastecida a la población	Porcentaje de abastecimiento de agua potable a la población.	(Suministro de agua potable a la población/Suministro de agua potable solicitada)*100	Semestral Gestión Eficiencia	Registros de suministro de agua potable.	La población asume que la autoridad local cuenta con los elementos necesarios para suministrar correctamente agua potable.
4. Mantenimiento realizado a la infraestructura hidráulica para el suministro de agua potable a la población.	Porcentaje en el mantenimiento a la infraestructura hidráulica para el suministro de agua potable a la población.	(Acciones de mantenimiento a la infraestructura hidráulica para el suministro de agua potable a la población realizado /Acciones de mantenimiento a la infraestructura hidráulica para el suministro de agua potable a la población programado)*100	Semestral Gestión Eficiencia	Bitácoras de las obras de mantenimiento a la infraestructura para el suministro de agua potable.	La calidad de agua marcada por norma requiere de la intervención de la autoridad local para dar mantenimiento a la infraestructura hidráulica.
5. Infraestructura hidráulica vigilada para el suministro de agua potable.	Porcentaje de las guardias de vigilancia a la infraestructura hidráulica para el suministro de agua potable.	(Supervisiones realizadas al funcionamiento de la infraestructura hidráulica para el suministro de agua potable/Supervisiones programadas al funcionamiento de la infraestructura hidráulica para el suministro de agua potable)*100	Trimestral Gestión Eficiencia	Reportes de la vigilancia a la infraestructura hidráulica para el suministro de agua potable.	El correcto funcionamiento de la infraestructura hidráulica requiere de actividades de vigilancia por parte de la autoridad local.
6. Recarga de mantos acuíferos con aguas tratadas realizada para aumentar la reserva de agua potable.	Porcentaje en la recarga de mantos acuíferos con aguas tratadas.	(Acciones encaminadas a la recarga de mantos acuíferos efectuadas/Acciones para la recarga de mantos acuíferos programadas)*100	Trimestral Gestión Eficiencia	Reportes de los volúmenes de aguas tratadas para recarga de los mantos acuíferos contenidas en las lagunas de tratamiento.	La demanda de abastecimiento de agua requiere de acciones integrales para protección y sustentabilidad del ambiente.
Actividades					
1.1 Construcción de obras de infraestructura hidráulica para el suministro de agua potable.	Porcentaje en la construcción de obras de infraestructura hidráulica para el suministro de agua potable.	(Obras de infraestructura hidráulica para el suministro de agua potable construidas/Obras de infraestructura hidráulica para el suministro de agua potable programadas)*100	Mensual Gestión Eficiencia	Proyectos para la construcción de obras de infraestructura hidráulica para el suministro de agua potable, concluidos.	La demanda de abastecimiento de agua requiere que la autoridad local contemple construcción de obras de infraestructura hidráulica.

ORGANISMO DE AGUA DE SAN MATEO ATENCO

PbRM-01e MATRIZ DE INDICADORES PARA RESULTADOS 2019, POR PROGRAMA PRESUPUESTARIO Y DEPENDENCIA GENERAL

Programa presupuestario: 02020301 Manejo eficiente y sustentable del agua

Objetivo del programa presupuestario: Engloba el conjunto de acciones encaminadas al desarrollo de proyectos que propicien en la población el cuidado y manejo eficiente del agua, procurando la conservación del vital líquido para otorgar este servicio con calidad.

Dependencia General: A01 Subdirección General

Pilar temático o Eje transversal: Pilar 3: Territorial

Tema de desarrollo: Manejo sustentable y distribución del agua

Objetivo o resumen narrativo	Indicadores			Medios de Verificación	Supuestos
	Nombre	Fórmula	Frecuencia y Tipo		
1.2 Equipamiento electromecánico de las obras de infraestructura hidráulica para el suministro de agua potable.	Porcentaje en el equipamiento de las obras de infraestructura hidráulica para el suministro de agua potable.	(Obras de infraestructura hidráulica para el suministro de agua potable con equipamiento electromecánico realizadas/Obras de infraestructura hidráulica para el suministro de agua potable con equipamiento electromecánico programadas)*100	Mensual Gestión Eficiencia	Obras de infraestructura hidráulica para el suministro de agua potable con equipamiento electromecánico.	La normatividad en vigencia conduce a la autoridad local a proveer de equipamiento electromecánico a las obras de infraestructura hidráulica.
1.3 Electrificación de las obras de infraestructura hidráulica para el suministro de agua potable.	Porcentaje en la electrificación de las obras de infraestructura hidráulica para el suministro de agua potable.	(Obras de infraestructura hidráulica para el suministro de agua potable electrificadas/Obras de infraestructura hidráulica para el suministro de agua potable para electrificación programadas)*100	Mensual Gestión Eficiencia	Obras de infraestructura hidráulica para el suministro de agua potable electrificadas.	La normatividad en vigencia conduce a la autoridad local a proveer de electrificación a las obras de infraestructura hidráulica.
1.4 Cumplimiento de los procesos administrativos para la conclusión de las obras de infraestructura hidráulica para el suministro de agua potable.	Porcentaje en el cumplimiento de los procesos administrativos para la conclusión de las obras de infraestructura hidráulica para el suministro de agua potable.	(Procesos administrativos para la conclusión de las obras de infraestructura hidráulica para el suministro de agua potable cumplidos/Procesos administrativos para la conclusión de las obras de infraestructura hidráulica para el suministro de agua potable programados)*100	Mensual Gestión Eficiencia	Autorización de los procesos administrativos para la conclusión de las obras de infraestructura hidráulica para el suministro de agua potable.	La normatividad respectiva conduce a la autoridad local al seguimiento de los procesos administrativos para la conclusión de obra- +00*s.
1.5 Entrega de las obras concluidas de infraestructura hidráulica para el suministro de agua potable a las instancias operadoras.	Porcentaje en la entrega de las obras concluidas de infraestructura hidráulica para el suministro de agua potable.	(Obras concluidas de infraestructura hidráulica para el suministro de agua potable entregadas/Obras concluidas de infraestructura hidráulica para el suministro de agua potable en proceso de entrega)*100	Mensual Gestión Eficiencia	Actas de entrega-recepción de las obras de infraestructura hidráulica para el suministro de agua potable entregadas.	La ciudadanía requiere de autoridades locales que concluyan las obras emprendidas.
2.1 Extracción de volúmenes de agua potable de las fuentes de abastecimiento.	Porcentaje en los volúmenes de extracción del agua potable de las fuentes de abastecimiento.	(Volúmenes de agua potable de las fuentes de abastecimiento extraídas /Volúmenes de agua potable de las fuentes de abastecimiento para extracción programadas)*100	Mensual Gestión Eficiencia	Hojas de reporte de la extracción de agua potable.	La demanda social de agua requiere de actividades de extracción de agua para satisfacer el abastecimiento.
2.2 Cloración de volúmenes de agua potable para consumo de la población.	Porcentaje en los volúmenes de agua potable clorada para consumo de la población.	(Volúmenes de agua potable para consumo de la población clorada/Volúmenes de agua potable para consumo de la población programada para cloración)*100	Mensual Gestión Eficiencia	Hojas de reporte de la cloración del agua potable.	La normatividad en la materia conduce a la autoridad local a clorar el agua suministrada.
2.3 Suministro de volúmenes de agua potable en bloque para consumo de la población.	Porcentaje en los volúmenes de agua potable suministrada en bloque para consumo de la población.	(Volúmenes de agua potable para consumo de la población suministrada en bloque/Volúmenes de agua potable para consumo de la población programada para suministro en bloque)*100	Mensual Gestión Eficiencia	Facturación por la venta en bloque de agua potable.	La ciudadanía requiere de la autoridad para suministrar agua potable.
3.1 Cumplimiento del programa de bombeo de agua potable para consumo de la población.	Porcentaje en el programa de bombeo de agua potable.	(Cumplimiento del Programa de bombeo de agua potable/Bombeo de agua potable programado)*100	Mensual Gestión Eficiencia	Reporte de bombeo de agua potable.	La ciudadanía requiere de una administración organizada que se maneja bajo un esquema de programación de bombeo.
3.2 Suministro de agua potable en pipas para consumo de la población.	Porcentaje en el suministro de agua potable en pipas para consumo de la población.	(Agua potable para consumo de la población suministrada en pipas/Agua potable para consumo de la población solicitada en pipas)*100	Mensual Gestión Eficiencia	Reporte por el suministro de agua potable en pipas.	La ciudadanía demanda abastecimiento de agua potable en la modalidad de pipas.
3.3 Suministro de agua potable por tandeo para consumo de la población.	Porcentaje en el suministro de agua potable por tandeo para consumo de la población.	(Agua potable para consumo de la población suministrada por tandeo/Agua potable para consumo de la población)*100	Mensual Gestión Eficiencia	Reporte por el suministro de agua potable pormenorizado por tandeo.	La demanda social del servicio de agua potable conduce a la autoridad local a suministrar por tandeo el agua potable.

ORGANISMO DE AGUA DE SAN MATEO ATENCO

PbRM-01e MATRIZ DE INDICADORES PARA RESULTADOS 2019, POR PROGRAMA PRESUPUESTARIO Y DEPENDENCIA GENERAL

Programa presupuestario: 02020301 Manejo eficiente y sustentable del agua

Objetivo del programa presupuestario: Engloba el conjunto de acciones encaminadas al desarrollo de proyectos que propicien en la población el cuidado y manejo eficiente del agua, procurando la conservación del vital líquido para otorgar este servicio con calidad.

Dependencia General: A01 Subdirección General

Pilar temático o Eje transversal: Pilar 3: Territorial

Tema de desarrollo: Manejo sustentable y distribución del agua

Objetivo o resumen narrativo	Indicadores			Medios de Verificación	Supuestos
	Nombre	Fórmula	Frecuencia y Tipo		
4.1 Levantamiento de las necesidades de mantenimiento a la infraestructura hidráulica para el suministro de agua potable.	Porcentaje en las necesidades de mantenimiento a la infraestructura hidráulica para el suministro de agua potable.	(Necesidades solventadas de mantenimiento a la infraestructura hidráulica para el suministro de agua potable/Necesidades identificadas de mantenimiento a la infraestructura hidráulica para el suministro de agua potable)*100	Mensual Gestión Eficiencia	Reporte de las necesidades de mantenimiento a la infraestructura hidráulica para el suministro de agua potable.	La correcta operación de la infraestructura hidráulica conduce a la autoridad local a levantar necesidades de mantenimiento.
4.2 Cumplimiento de las especificaciones técnicas para el mantenimiento del equipo electromecánico de la infraestructura para el suministro de agua potable.	Porcentaje en el cumplimiento de las especificaciones técnicas para el mantenimiento del equipo electromecánico.	(Número de especificaciones técnicas cumplidas para el mantenimiento del equipo electromecánico/Total de las especificaciones técnicas requeridas para el mantenimiento del equipo electromecánico)*100	Mensual Gestión Eficiencia	Reporte del cumplimiento de las especificaciones técnicas para el mantenimiento del equipo electromecánico.	El correcto funcionamiento de la infraestructura hidráulica implica que la autoridad local aplique correctamente especificaciones técnicas de mantenimiento.
5.1 Supervisión de las líneas de conducción y distribución de agua potable.	Porcentaje en la supervisión de las líneas de conducción y distribución de agua potable.	(Líneas de conducción y distribución de agua potable supervisadas /Líneas de conducción y distribución de agua potable en proceso de supervisión)*100	Mensual Gestión Eficiencia	Reporte de los hallazgos de supervisión de las líneas de conducción y supervisión de agua potable.	La correcta operación del suministro de agua requiere de acciones de supervisión de las líneas de conducción por parte de la autoridad local.
5.2 Verificación de las válvulas de control de conducción de agua potable.	Porcentaje en la verificación de las válvulas de control de conducción de agua potable.	(Válvulas de control de conducción de agua potable verificadas/Válvulas de control de conducción de agua potable programadas para verificación)*100	Mensual Gestión Eficiencia	Reporte de los hallazgos de la verificación de las válvulas de conducción de agua potable.	La correcta operación del suministro de agua requiere de acciones de supervisión de las válvulas de control por parte de la autoridad local.
6.1 Construcción de pozos de inyección para la recarga de los mantos acuíferos.	Porcentaje en la construcción de pozos de inyección para la recarga de los mantos acuíferos.	(Construcción realizada de pozos de inyección para la recarga de los mantos acuíferos/Construcción programada de pozos de inyección para la recarga de los mantos acuíferos)*100	Mensual Gestión Eficiencia	Reporte pormenorizado en la construcción de pozos de inyección.	La demanda de suministro de agua potable requiere de la intervención de la autoridad local construyendo pozos.
6.2 Construcción de bordos para captación de agua pluvial para la recarga de los mantos acuíferos.	Porcentaje en la construcción bordos para la captación de agua pluvial.	(Construcción de bordos realizada para la captación de agua pluvial/Construcción programada de bordos para la captación de agua pluvial)*100	Mensual Gestión Eficiencia	Reporte pormenorizado en la construcción de bordos.	La responsable y sustentable administración del recurso hídrico conduce a la autoridad local a construir bordos captadores de agua

ELABORÓ

MARCO ANTONIO GARCIA PACHECO

REVISÓ

DR. SERGIO MAURICIO SALAZAR JIMENEZ

TIPO DE MATRIZ: OSFEM

FECHA DE ELABORACION: 06/03/2020

ORGANISMO DE AGUA DE SAN MATEO ATENCO

PbRM-01e MATRIZ DE INDICADORES PARA RESULTADOS 2019, POR PROGRAMA PRESUPUESTARIO Y DEPENDENCIA GENERAL

Programa presupuestario: 04040101 Previsiones para el pago de adeudos de ejercicios fiscales anteriores
Objetivo del programa presupuestario: Tiene por objeto integrar los recursos financieros presupuestales para el pago de adeudos que no fueron cubiertos en ejercicios anteriores.
Dependencia General: B00 FINANZAS Y ADMINISTRACIÓN
Pilar temático o Eje transversal: Eje transversal II: Gobierno Moderno, Capaz y Responsable
Tema de desarrollo: Finanzas públicas sanas

Objetivo o resumen narrativo	Indicadores			Medios de Verificación	Supuestos
	Nombre	Fórmula	Frecuencia y Tipo		
Fin					
Contribuir al cumplimiento del pago de adeudos de ejercicios anteriores (ADEFAS) a través de la integración de los recursos financieros necesarios.	Tasa de variación en el pago de ADEFAS	((ADEFAS cubiertas el presente ejercicio/ADEFAS cubiertas el ejercicio anterior)-1)*100)	Anual Estratégico Eficiencia	Estado de Posición Financiera	N/A
Proposito					
El municipio asegura el cumplimiento de sus pagos pendientes de liberación, de un ejercicio fiscal a otro.	Porcentaje de pago de ADEFAS con respecto al gasto	(ADEFAS pagados en el presente año/Total de Egresos)*100	Anual Estratégico Eficiencia	Estado de Posición Financiera Estado Comparativo de Egresos	Las finanzas municipales se mantienen estables para asegurar el cumplimiento de adeudos convenidos
Componentes					
1. Recursos financieros destinados al pago de adeudos pendientes.	Porcentaje que implica el pago de ADEFAS con respecto al techo financiero institucional	(Monto de ADEFAS pagado/Monto de ADEFAS programado)*100	Semestral Estratégico Eficiencia	Estado de Posición Financiera Pólizas de egresos	La solvencia financiera está garantizada por la institución
Actividades					
1.1 Determinación de las ADEFAS del ejercicio.	Porcentaje de ADEFAS con respecto al gasto presupuestado mensual	(Total de recursos que implica el pago de ADEFAS/Total de gasto presupuestado para el mes correspondiente a la liberación)*100	Mensual Gestión Eficiencia	Estado de Posición Financiera Pólizas de egresos	El monto de ADEFAS es proporcional a los gastos del mes.
1.2 Determinación del Disponibilidad presupuestal.	Porcentaje de ADEFAS con respecto a la disponibilidad presupuestal	(Total de recursos que implica el pago de ADEFAS/Disponibilidad presupuestal determinada)*100	Mensual Gestión Eficiencia	Estado de Posición Financiera Pólizas de egresos	La institución libera los recursos para pago acreedores diversos.
1.3 Cancelación de las cuentas.	Tasa de variación en la evolución de liberación de pagos	((Pago a acreedores diversos que quedaron pendientes de liquidación liberados en el presente mes/Pago a acreedores diversos que quedaron pendientes de liquidación liberados en el mes anterior)-1)*100	Mensual Gestión Eficiencia	Estado de Posición Financiera Pólizas de egresos	El ejercicio del gasto permanece estable

ELABORÓ

LIC. IMELDA ARIZMENDI CASTAÑEDA

REVISÓ

DR. SERGIO MAURICIO SALAZAR JIMENEZ

TIPO DE MATRIZ: OSFEM

FECHA DE ELABORACION: 06/03/2020

Transparencia

www.opdapassma.gob.mx/transparencia.html

Más visitados | Primeros pasos | OSFEM - Sistema de E...

TRANSPARENCIA

Opdapas

CONOCENOS | ORGANIGRAMA | TRAMITES Y SERVICIOS | DIRECTORIO | PAGO EN LINEA | CULTURA DEL AGUA | OFICINAS

CONAC 2015

CONAC 2016

CONAC 2017

CONAC 2018

CONAC 2019

ARTICULO 92, 94 Y 103

CUENTA PUBLICA 2018 OPDAPAS SAN MATEO ATENCO

PAE

2019

SEVAC 2018

SEVAC 2019

Transparencia

www.opdapassma.gob.mx/transparencia.html

Más visitados | Primeros pasos | OSFEM - Sistema de E...

TRANSPARENCIA

Opdapas

CONOCENOS | ORGANIGRAMA | TRAMITES Y SERVICIOS | DIRECTORIO | PAGO EN LINEA | CULTURA DEL AGUA | OFICINAS

CONAC 2015

CONAC 2016

CONAC 2017

CONAC 2018

CONAC 2019

ARTICULO 92, 94 Y 103

CUENTA PUBLICA 2018 OPDAPAS SAN MATEO ATENCO

PAE

2019

SEVAC 2018

SEVAC 2019

TRANSPARENCIA

CONAC 2015

CONAC 2016

CONAC 2017

CONAC 2018

CONAC 2019

ARTICULO 92, 94 Y 103

CUENTA PUBLICA 2018 OPDAPAS SAN MATEO ATENCO

PAE

2019

SEVAC 2018

SEVAC 2019

Contacto

Introducir nombre

Introducir correo electrónico

Escriba su mensaje

Enviar

H. AYUNTAMIENTO CONSTITUCIONAL DE SAN MATEO ATENCO 2019 - 2021

sanmateoatenco H. AYUNTAMIENTO 2019-2021 | ADELANTE

pdapas sanmateoatenco 2019-2021

PROGRAMA ANUAL DE EVALUACIONES 2019				
PROGRAMA PRESUPUESTARIO	PROYECTOS		SUJETOS EVALUADOS	TIPO DE EVUALUACION
	CLAVE	DENOMINACION		
Manejo eficiente y sustentable del agua	020203010204	Cultura del agua	Subdirección de Coordinación Interinstitucional y Cultura del Agua	Diseño programático
Manejo de aguas residuales, drenaje y alcantarillado	020103010203	Innovàción tecnológica para el tratamiento de aguas residuales	Dirección de operación, control y supervisión	Diseño programático
Manejo eficiente y sustentable de agua	020203010203	Agua limpia	Dirección de operación, control y supervisión	Diseño programático
Manejo de aguas residuales, drenaje y alcantarillado	020103010102	Operación de infraestructura para drenaje y alcantarillado	Unidad de aguas residuales, drenaje, alcantarillado, agua potable y mantenimiento	Diseño programático
Manejo de aguas residuales, drenaje y alcantarillado	020103010202	Operación y mantenimiento de infraestructura para tratamiento de aguas residuales	Unidad de aguas residuales, drenaje, alcantarillado, agua potable y mantenimiento	Diseño programático
Manejo eficiente y sustentable del agua	020203010205	Operación y mantenimiento de infraestructura hidráulica para el suministro de agua	Unidad de aguas residuales, drenaje, alcantarillado, agua potable y mantenimiento	Diseño programático

H. AYUNTAMIENTO CONSTITUCIONAL DE SAN MATEO ATENCO 2019 - 2021

sanmateoatenco H. AYUNTAMIENTO 2019-2021

ADELANTE

opdapas sanmateoatenco 2019 2021

CALENDARIO DE EJECUCION PAE 2019	
Sujeto evaluado	Subdirección de Coordinación Interinstitucional y Cultura de Agua. Dirección de Operación, Control y Supervisión Unidad de Aguas Residuales, Drenaje, Alcantarillado ,Agua potable y Mantenimiento
Programas	02010301 Manejo de Aguas Residuales, Drenaje y Alcantarillado. 02020301 Manejo Eficiente y Sustentable del Agua
Tipo de evaluación	Diseño Programático
Proyectos	020203010204 Cultura del Agua 020103010203 Innovación Tecnológica para el tratamiento de aguas residuales 020203010203 Agua Limpia 020103010102 Operación de infraestructura para drenaje y alcantarillado 020103010202 Operación y mantenimiento de infraestructura para tratamiento de aguas residuales 020203010205 Operación y mantenimiento de infraestructura hidráulica para el suministro de agua
Fecha de inicio	08 de enero 2020
Términos de referencia	Publicados en la página web http//www.opdapassma.gob.mx/
Fecha de entrega final	29 de abril 2020
Firma del convenio para la mejora de Desempeño y Resultados	29 de mayo 2020
Acta de Atención de los Aspectos Susceptibles de Mejora	29 de junio 2020

Hacienda Tres Marías No. 260, Fraccionamiento
Santa Elena, San Mateo Atenco, México.

(01728) 28 2 64 63

REQUERIMIENTO DE INFORMACIÓN QUE ALIMENTA EL INDICADOR DE DOCUMENTOS PARA EL DESARROLLO INSTITUCIONAL

ORGANISMO DESCENTRALIZADO DE AGUA Y SANEAMIENTO: SAN MATEO ATENCO **Número:** 2041

AL 31 DE DICIEMBRE DE 2019

REQUERIMIENTOS Favor de identificar si cuenta con los siguientes documentos	**RESPUESTA**			**OBSERVACIONES**
	NO	SI	Periodo de Vigencia	
Manual de organización	X			
Organigrama actualizado y autorizado		X	01/01/2019 al 31/12/2019	
Reglamento interior de trabajo	X			
Manuales de procedimientos	X			

NOTA: Deberá remitir evidencia en formato PDF de los documentos que reporte con vigencia mínima de tres años y, en su caso, cuando sufran modificaciones.

H. AYUNTAMIENTO CONSTITUCIONAL DE SAN MATEO ATENCO
pdapas
ADMINISTRACIÓN Y FINANZAS OPDAPAS
2019 - 2021

H. AYUNTAMIENTO CONSTITUCIONAL DE SAN MATEO ATENCO
pdapas
ORGANISMO PÚBLICO DESCENTRALIZADO DE AGUA POTABLE, ALCANTARILLADO Y SANEAMIENTO
2019 - 2021

ELABORO	REPONSABLE DEL PROGRAMA	DIRECTOR GENERAL
GABRIELA N. INFANTE ARCE	DRA. IMELDA ARIZMENDI CASTAÑEDA	DR. SERGIO MAURICIO SALAZAR JIMENEZ

FECHA DE ELABORACION: 28/01/2020 Hoja: 1 de 1

H. AYUNTAMIENTO CONSTITUCIONAL DE SAN MATEO ATENCO 2019 - 2021

sanmateoatenco H. AYUNTAMIENTO 2019-2021 | ADELANTE

pdapas sanmateoatenco 2019-2021

ORGANIGRAMA GENERAL (ACTUAL)

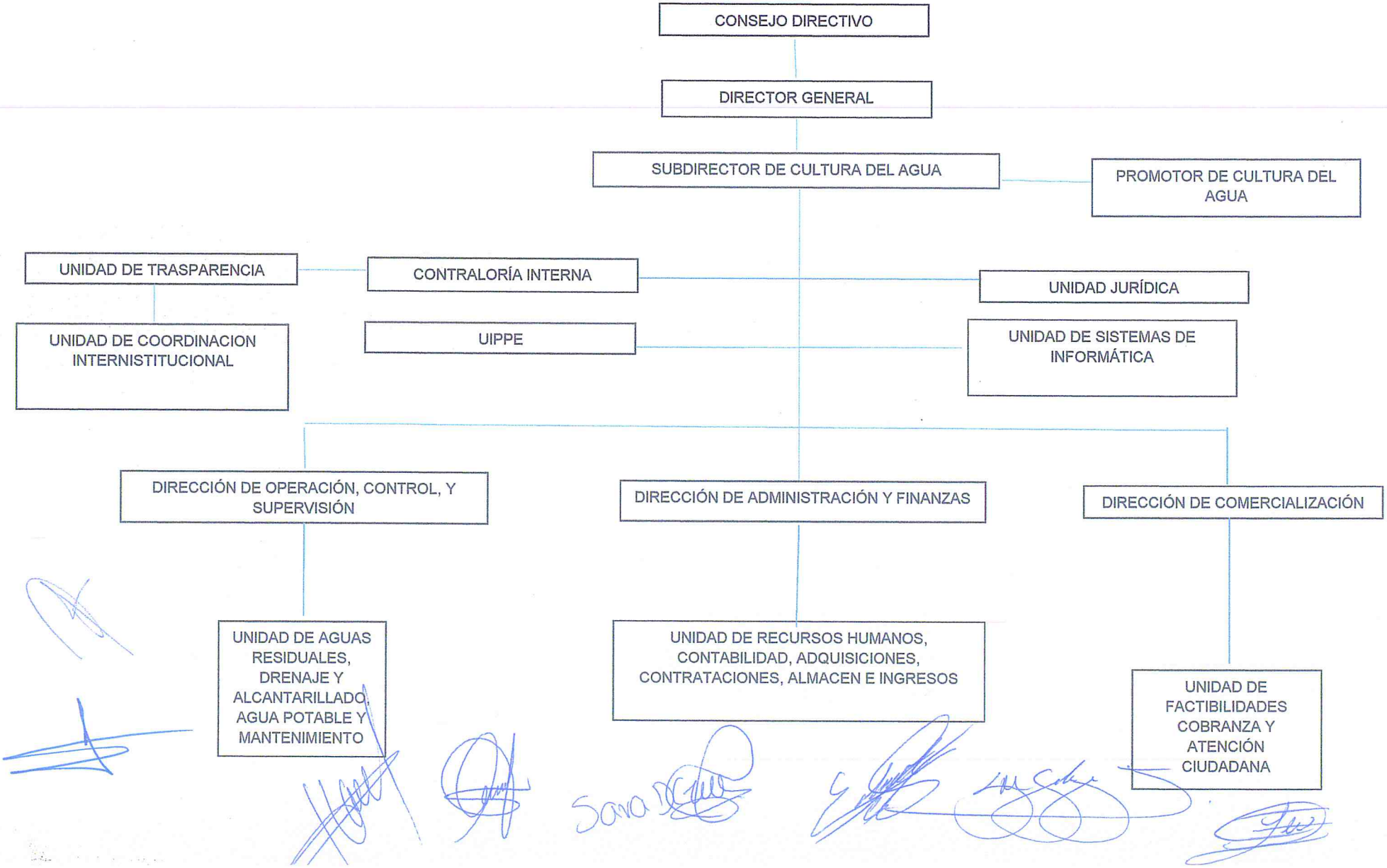

Cuenta Pública 2019
Anexo al Estado de Situación Financiera (pesos)

ODAS SAN MATEO ATENCO 2041 — **AL 31 DE DICIEMBRE DE 2019**

Cuenta (3)	Concepto (4)	Saldo Inicial (5)	Debe (6)	Haber (7)	Saldo Final (8)	Fecha de Antigüedad (9)
1111	**Efectivo**	**402,845.33**	**5,263,528.45**	**5,263,531.12**	**402,842.66**	
1111 000000001 000000000000000001 0001	**CAJA**	**402,845.33**	**5,263,528.45**	**5,263,531.12**	**402,842.66**	**29/11/2019**
REN. FECHA TIPO N.POL. REF	**CONCEPTO**		**DEBE**	**HABER**		
00001 31/12/2019 I 00001 00001	CAJA		5,263,528.45	0.00		
00051 31/12/2019 D 00001 00001	CAJA		0.00	557,720.94		
00078 31/12/2019 D 00002 00002	CAJA		0.00	2,300,822.89		
00011 31/12/2019 D 00003 00003	CAJA		0.00	2,404,987.29		
	TOTAL:		**5,263,528.45**	**5,263,531.12**		
1112	**Bancos/Tesorería**	**3,822,640.62**	**6,034,499.62**	**5,028,261.06**	**4,828,879.18**	
1112 000000006 000000000000000001	**0114158644**	**0.00**	**400,000.00**	**64,097.00**	**335,903.00**	**31/12/2019**
REN. FECHA TIPO N.POL. REF	**CONCEPTO**		**DEBE**	**HABER**		
00001 31/12/2019 D 00005 00005	0114158644		100,000.00	0.00		
00001 31/12/2019 D 00027 00027	0114158644		300,000.00	0.00		
00008 31/12/2019 D 00032 00032	0114158644		0.00	34,097.00		
00009 02/12/2019 E 00001 00001	0114158644		0.00	30,000.00		
	TOTAL:		**400,000.00**	**64,097.00**		
1112 000000009 000000000000000001	**CUENTA 0860118859**	**-182,305.68**	**0.00**	**0.00**	**-182,305.68**	**30/04/2019**
1112 000000009 000000000000000006	**CUENTA NO. 1044812468**	**1,245,623.87**	**5,273,279.02**	**4,963,260.26**	**1,555,642.63**	**29/11/2019**
REN. FECHA TIPO N.POL. REF	**CONCEPTO**		**DEBE**	**HABER**		
00025 31/12/2019 D 00002 00002	CUENTA NO. 1044812468		15,654.89	0.00		
00029 31/12/2019 D 00002 00002	CUENTA NO. 1044812468		3,385.13	0.00		
00028 31/12/2019 D 00002 00002	CUENTA NO. 1044812468		37,100.00	0.00		
00016 31/12/2019 D 00001 00001	CUENTA NO. 1044812468		966.46	0.00		
00017 31/12/2019 D 00001 00001	CUENTA NO. 1044812468		6,000.00	0.00		
00018 31/12/2019 D 00001 00001	CUENTA NO. 1044812468		1,194.86	0.00		
00019 31/12/2019 D 00001 00001	CUENTA NO. 1044812468		4,541.76	0.00		
00020 31/12/2019 D 00001 00001	CUENTA NO. 1044812468		5,000.00	0.00		
00021 31/12/2019 D 00001 00001	CUENTA NO. 1044812468		2,690.95	0.00		
00022 31/12/2019 D 00001 00001	CUENTA NO. 1044812468		8,000.00	0.00		
00023 31/12/2019 D 00001 00001	CUENTA NO. 1044812468		2,831.40	0.00		
00020 31/12/2019 D 00002 00002	CUENTA NO. 1044812468		9,500.00	0.00		
00021 31/12/2019 D 00002 00002	CUENTA NO. 1044812468		11,186.76	0.00		
00022 31/12/2019 D 00002 00002	CUENTA NO. 1044812468		53,381.55	0.00		
00023 31/12/2019 D 00002 00002	CUENTA NO. 1044812468		27,400.00	0.00		
00024 31/12/2019 D 00002 00002	CUENTA NO. 1044812468		12,655.62	0.00		
00031 31/12/2019 D 00002 00002	CUENTA NO. 1044812468		42,500.00	0.00		
00026 31/12/2019 D 00002 00002	CUENTA NO. 1044812468		223.00	0.00		
00030 31/12/2019 D 00002 00002	CUENTA NO. 1044812468		2,627.63	0.00		
00027 31/12/2019 D 00002 00002	CUENTA NO. 1044812468		98.05	0.00		
00004 31/12/2019 D 00001 00001	CUENTA NO. 1044812468		5,709.23	0.00		
00005 31/12/2019 D 00001 00001	CUENTA NO. 1044812468		385.60	0.00		
00006 31/12/2019 D 00001 00001	CUENTA NO. 1044812468		4,000.00	0.00		
00007 31/12/2019 D 00001 00001	CUENTA NO. 1044812468		2,968.16	0.00		
00008 31/12/2019 D 00001 00001	CUENTA NO. 1044812468		2,050.20	0.00		
00009 31/12/2019 D 00001 00001	CUENTA NO. 1044812468		7,604.96	0.00		
00010 31/12/2019 D 00001 00001	CUENTA NO. 1044812468		14,007.00	0.00		
00011 31/12/2019 D 00001 00001	CUENTA NO. 1044812468		23,504.89	0.00		
00001 31/12/2019 D 00001 00001	CUENTA NO. 1044812468		10,500.00	0.00		
00002 31/12/2019 D 00001 00001	CUENTA NO. 1044812468		4,530.14	0.00		
00003 31/12/2019 D 00001 00001	CUENTA NO. 1044812468		6,952.53	0.00		
00012 31/12/2019 D 00001 00001	CUENTA NO. 1044812468		134,128.54	0.00		
00013 31/12/2019 D 00001 00001	CUENTA NO. 1044812468		16,963.33	0.00		
00014 31/12/2019 D 00001 00001	CUENTA NO. 1044812468		14,000.00	0.00		
00015 31/12/2019 D 00001 00001	CUENTA NO. 1044812468		2,914.38	0.00		
00001 31/12/2019 D 00002 00002	CUENTA NO. 1044812468		850.75	0.00		

Cuenta Pública 2019
Anexo al Estado de Situación Financiera (pesos)

ODAS SAN MATEO ATENCO 2041

AL 31 DE DICIEMBRE DE 2019

Cuenta (3)					Concepto (4)	Saldo Inicial (5)	Debe (6)	Haber (7)	Saldo Final (8)	Fecha de Antigüedad (9)
00002	31/12/2019	D	00002	00002	CUENTA NO. 1044812468		8,500.00	0.00		
00003	31/12/2019	D	00002	00002	CUENTA NO. 1044812468		14,671.92	0.00		
00004	31/12/2019	D	00002	00002	CUENTA NO. 1044812468		237.90	0.00		
00005	31/12/2019	D	00002	00002	CUENTA NO. 1044812468		8,500.00	0.00		
00006	31/12/2019	D	00002	00002	CUENTA NO. 1044812468		22,684.81	0.00		
00007	31/12/2019	D	00002	00002	CUENTA NO. 1044812468		3,594.91	0.00		
00008	31/12/2019	D	00002	00002	CUENTA NO. 1044812468		9,458.92	0.00		
00009	31/12/2019	D	00002	00002	CUENTA NO. 1044812468		5,800.00	0.00		
00010	31/12/2019	D	00002	00002	CUENTA NO. 1044812468		6,352.69	0.00		
00011	31/12/2019	D	00002	00002	CUENTA NO. 1044812468		9,458.92	0.00		
00012	31/12/2019	D	00002	00002	CUENTA NO. 1044812468		13,300.00	0.00		
00013	31/12/2019	D	00002	00002	CUENTA NO. 1044812468		3,616.75	0.00		
00014	31/12/2019	D	00002	00002	CUENTA NO. 1044812468		153.77	0.00		
00015	31/12/2019	D	00002	00002	CUENTA NO. 1044812468		29,415.59	0.00		
00016	31/12/2019	D	00002	00002	CUENTA NO. 1044812468		1,470.78	0.00		
00017	31/12/2019	D	00002	00002	CUENTA NO. 1044812468		7,800.00	0.00		
00018	31/12/2019	D	00002	00002	CUENTA NO. 1044812468		17,466.92	0.00		
00019	31/12/2019	D	00002	00002	CUENTA NO. 1044812468		5,890.71	0.00		
00032	31/12/2019	D	00002	00002	CUENTA NO. 1044812468		1,000.00	0.00		
00033	31/12/2019	D	00002	00002	CUENTA NO. 1044812468		12,357.83	0.00		
00034	31/12/2019	D	00002	00002	CUENTA NO. 1044812468		119,126.35	0.00		
00035	31/12/2019	D	00002	00002	CUENTA NO. 1044812468		111,715.10	0.00		
00036	31/12/2019	D	00002	00002	CUENTA NO. 1044812468		170.76	0.00		
00037	31/12/2019	D	00002	00002	CUENTA NO. 1044812468		150.28	0.00		
00038	31/12/2019	D	00002	00002	CUENTA NO. 1044812468		35,600.00	0.00		
00039	31/12/2019	D	00002	00002	CUENTA NO. 1044812468		13,524.82	0.00		
00040	31/12/2019	D	00002	00002	CUENTA NO. 1044812468		11,891.04	0.00		
00041	31/12/2019	D	00002	00002	CUENTA NO. 1044812468		4,402.36	0.00		
00042	31/12/2019	D	00002	00002	CUENTA NO. 1044812468		7,811.05	0.00		
00001	31/12/2019	D	00003	00003	CUENTA NO. 1044812468		272.06	0.00		
00002	31/12/2019	D	00003	00003	CUENTA NO. 1044812468		10,707.70	0.00		
00003	31/12/2019	D	00003	00003	CUENTA NO. 1044812468		751.87	0.00		
00004	31/12/2019	D	00003	00003	CUENTA NO. 1044812468		12,942.13	0.00		
00005	31/12/2019	D	00003	00003	CUENTA NO. 1044812468		8,978.47	0.00		
00024	31/12/2019	D	00001	00001	CUENTA NO. 1044812468		11,000.00	0.00		
00025	31/12/2019	D	00001	00001	CUENTA NO. 1044812468		3,272.71	0.00		
00026	31/12/2019	D	00001	00001	CUENTA NO. 1044812468		3,000.00	0.00		
00027	31/12/2019	D	00001	00001	CUENTA NO. 1044812468		4,346.64	0.00		
00028	31/12/2019	D	00001	00001	CUENTA NO. 1044812468		20,000.00	0.00		
00029	31/12/2019	D	00001	00001	CUENTA NO. 1044812468		5,108.28	0.00		
00030	31/12/2019	D	00001	00001	CUENTA NO. 1044812468		3,296.55	0.00		
00031	31/12/2019	D	00001	00001	CUENTA NO. 1044812468		5,000.00	0.00		
00043	31/12/2019	D	00002	00002	CUENTA NO. 1044812468		153.77	0.00		
00044	31/12/2019	D	00002	00002	CUENTA NO. 1044812468		905.67	0.00		
00045	31/12/2019	D	00002	00002	CUENTA NO. 1044812468		4,749.85	0.00		
00046	31/12/2019	D	00002	00002	CUENTA NO. 1044812468		193,063.73	0.00		
00047	31/12/2019	D	00002	00002	CUENTA NO. 1044812468		79,140.51	0.00		
00048	31/12/2019	D	00002	00002	CUENTA NO. 1044812468		61,588.73	0.00		
00049	31/12/2019	D	00002	00002	CUENTA NO. 1044812468		272,310.51	0.00		
00050	31/12/2019	D	00002	00002	CUENTA NO. 1044812468		61,588.73	0.00		
00051	31/12/2019	D	00002	00002	CUENTA NO. 1044812468		272,310.51	0.00		
00052	31/12/2019	D	00002	00002	CUENTA NO. 1044812468		119,944.41	0.00		
00053	31/12/2019	D	00002	00002	CUENTA NO. 1044812468		79,140.51	0.00		
00054	31/12/2019	D	00002	00002	CUENTA NO. 1044812468		119,944.41	0.00		
00055	31/12/2019	D	00002	00002	CUENTA NO. 1044812468		39,700.00	0.00		

Cuenta Pública 2019
Anexo al Estado de Situación Financiera (pesos)

ODAS SAN MATEO ATENCO 2041

AL 31 DE DICIEMBRE DE 2019

Cuenta (3)					Concepto (4)	Saldo Inicial (5)	Debe (6)	Haber (7)	Saldo Final (8)	Fecha de Antigüedad (9)
00056	31/12/2019	D	00002	00002	CUENTA NO. 1044812468		16,518.09	0.00		
00057	31/12/2019	D	00002	00002	CUENTA NO. 1044812468		2,196.07	0.00		
00058	31/12/2019	D	00002	00002	CUENTA NO. 1044812468		12,660.56	0.00		
00059	31/12/2019	D	00002	00002	CUENTA NO. 1044812468		326.17	0.00		
00060	31/12/2019	D	00002	00002	CUENTA NO. 1044812468		4,002.38	0.00		
00061	31/12/2019	D	00002	00002	CUENTA NO. 1044812468		4,231.62	0.00		
00062	31/12/2019	D	00002	00002	CUENTA NO. 1044812468		5,148.57	0.00		
00063	31/12/2019	D	00002	00002	CUENTA NO. 1044812468		21,800.00	0.00		
00064	31/12/2019	D	00002	00002	CUENTA NO. 1044812468		21,405.51	0.00		
00065	31/12/2019	D	00002	00002	CUENTA NO. 1044812468		10,571.55	0.00		
00066	31/12/2019	D	00002	00002	CUENTA NO. 1044812468		9,785.20	0.00		
00067	31/12/2019	D	00002	00002	CUENTA NO. 1044812468		150.28	0.00		
00068	31/12/2019	D	00002	00002	CUENTA NO. 1044812468		160.47	0.00		
00069	31/12/2019	D	00002	00002	CUENTA NO. 1044812468		15,900.00	0.00		
00070	31/12/2019	D	00002	00002	CUENTA NO. 1044812468		63,255.16	0.00		
00071	31/12/2019	D	00002	00002	CUENTA NO. 1044812468		30,106.69	0.00		
00072	31/12/2019	D	00002	00002	CUENTA NO. 1044812468		21,328.45	0.00		
00073	31/12/2019	D	00002	00002	CUENTA NO. 1044812468		25,738.43	0.00		
00032	31/12/2019	D	00001	00001	CUENTA NO. 1044812468		3,513.40	0.00		
00033	31/12/2019	D	00001	00001	CUENTA NO. 1044812468		34,300.00	0.00		
00034	31/12/2019	D	00001	00001	CUENTA NO. 1044812468		5,363.40	0.00		
00035	31/12/2019	D	00001	00001	CUENTA NO. 1044812468		6,119.43	0.00		
00036	31/12/2019	D	00001	00001	CUENTA NO. 1044812468		500.00	0.00		
00037	31/12/2019	D	00001	00001	CUENTA NO. 1044812468		153.77	0.00		
00038	31/12/2019	D	00001	00001	CUENTA NO. 1044812468		16,000.00	0.00		
00039	31/12/2019	D	00001	00001	CUENTA NO. 1044812468		4,976.36	0.00		
00040	31/12/2019	D	00001	00001	CUENTA NO. 1044812468		640.10	0.00		
00041	31/12/2019	D	00001	00001	CUENTA NO. 1044812468		26,500.00	0.00		
00042	31/12/2019	D	00001	00001	CUENTA NO. 1044812468		4,903.51	0.00		
00043	31/12/2019	D	00001	00001	CUENTA NO. 1044812468		11,694.54	0.00		
00044	31/12/2019	D	00001	00001	CUENTA NO. 1044812468		45,000.00	0.00		
00045	31/12/2019	D	00001	00001	CUENTA NO. 1044812468		2,476.46	0.00		
00046	31/12/2019	D	00001	00001	CUENTA NO. 1044812468		7,668.07	0.00		
00047	31/12/2019	D	00001	00001	CUENTA NO. 1044812468		2,995.22	0.00		
00048	31/12/2019	D	00001	00001	CUENTA NO. 1044812468		150.28	0.00		
00049	31/12/2019	D	00001	00001	CUENTA NO. 1044812468		6,289.79	0.00		
00050	31/12/2019	D	00001	00001	CUENTA NO. 1044812468		42,008.04	0.00		
00074	31/12/2019	D	00002	00002	CUENTA NO. 1044812468		5,509.40	0.00		
00075	31/12/2019	D	00002	00002	CUENTA NO. 1044812468		615.07	0.00		
00076	31/12/2019	D	00002	00002	CUENTA NO. 1044812468		7,211.10	0.00		
00077	31/12/2019	D	00002	00002	CUENTA NO. 1044812468		14,973.22	0.00		
00002	31/12/2019	D	00005	00005	CUENTA NO. 1044812468		0.00	100,000.00		
00009	31/12/2019	D	00006	00006	CUENTA NO. 1044812468		0.00	316.00		
00009	31/12/2019	D	00007	00007	CUENTA NO. 1044812468		0.00	3,570.76		
00009	31/12/2019	D	00009	00009	CUENTA NO. 1044812468		0.00	1,305.29		
00009	31/12/2019	D	00010	00010	CUENTA NO. 1044812468		0.00	22,620.00		
00011	31/12/2019	D	00011	00011	CUENTA NO. 1044812468		0.00	7,500.00		
00009	31/12/2019	D	00012	00012	CUENTA NO. 1044812468		0.00	27,059.84		
00008	31/12/2019	D	00016	00016	CUENTA NO. 1044812468		0.00	25,952.32		
00009	31/12/2019	D	00017	00017	CUENTA NO. 1044812468		0.00	23,896.00		
00009	31/12/2019	D	00018	00018	CUENTA NO. 1044812468		0.00	9,604.80		
00014	31/12/2019	D	00019	00019	CUENTA NO. 1044812468		0.00	742,528.00		
00009	31/12/2019	D	00020	00020	CUENTA NO. 1044812468		0.00	1,305.29		
00009	31/12/2019	D	00021	00021	CUENTA NO. 1044812468		0.00	9,000.00		
00009	31/12/2019	D	00022	00022	CUENTA NO. 1044812468		0.00	69,600.00		

Cuenta Pública 2019
Anexo al Estado de Situación Financiera (pesos)

ODAS SAN MATEO ATENCO 2041

AL 31 DE DICIEMBRE DE 2019

Cuenta (3)					Concepto (4)	Saldo Inicial (5)	Debe (6)	Haber (7)	Saldo Final (8)	Fecha de Antigüedad (9)
00002	31/12/2019	D	00027	00027	CUENTA NO. 1044812468		0.00	300,000.00		
00009	31/12/2019	D	00028	00028	CUENTA NO. 1044812468		0.00	14,524.06		
00009	31/12/2019	D	00029	00029	CUENTA NO. 1044812468		0.00	32,503.05		
00009	31/12/2019	D	00031	00031	CUENTA NO. 1044812468		0.00	3,132.00		
00001	31/12/2019	E	00010	00282	CUENTA NO. 1044812468		0.00	0.00		
00037	31/12/2019	E	00011	00283	CUENTA NO. 1044812468		0.00	4,202.98		
00038	31/12/2019	E	00011	00283	CUENTA NO. 1044812468		0.00	0.00		
00001	31/12/2019	D	00033	00033	CUENTA NO. 1044812468		360.40	0.00		
00001	31/12/2019	D	00034	00034	CUENTA NO. 1044812468		379.00	0.00		
00006	31/12/2019	D	00003	00003	CUENTA NO. 1044812468		2,318,141.69	0.00		
00007	31/12/2019	D	00003	00003	CUENTA NO. 1044812468		15,108.18	0.00		
00008	31/12/2019	D	00003	00003	CUENTA NO. 1044812468		3,653.76	0.00		
00009	31/12/2019	D	00003	00003	CUENTA NO. 1044812468		5,605.14	0.00		
00010	31/12/2019	D	00003	00003	CUENTA NO. 1044812468		28,826.29	0.00		
00009	31/12/2019	D	00035	00035	CUENTA NO. 1044812468		0.00	5,690.03		
00001	31/12/2019	D	00036	00036	CUENTA NO. 1044812468		399.65	0.00		
00001	31/12/2019	D	00041	00041	CUENTA NO. 1044812468		2,580.00	0.00		
00001	31/12/2019	D	00042	00042	CUENTA NO. 1044812468		1,858.00	0.00		
00001	31/12/2019	D	00043	00043	CUENTA NO. 1044812468		4,169.85	0.00		
00177	31/12/2019	D	00015	00015	CUENTA NO. 1044812468		0.00	292,627.48		
00041	31/12/2019	D	00023	00023	CUENTA NO. 1044812468		0.00	133,426.62		
00176	31/12/2019	D	00024	00024	CUENTA NO. 1044812468		0.00	302,835.89		
00202	31/12/2019	D	00025	00025	CUENTA NO. 1044812468		0.00	1,021,008.76		
00042	31/12/2019	D	00026	00026	CUENTA NO. 1044812468		0.00	151,078.09		
00041	31/12/2019	D	00008	00008	CUENTA NO. 1044812468		0.00	126,596.92		
00058	31/12/2019	D	00004	00004	CUENTA NO. 1044812468		0.00	60,000.00		
00006	31/12/2019	D	00013	00013	CUENTA NO. 1044812468		0.00	342,342.00		
00001	31/12/2019	D	00045	00045	CUENTA NO. 1044812468		1.00	0.00		
00018	31/12/2019	D	00014	00014	CUENTA NO. 1044812468		0.00	1,092,420.95		
00002	19/12/2019	E	00007	00279	CUENTA NO. 1044812468		0.00	12,133.63		
00002	19/12/2019	E	00008	00280	CUENTA NO. 1044812468		0.00	1,664.60		
00002	19/12/2019	E	00009	00281	CUENTA NO. 1044812468		0.00	5,342.10		
00002	18/12/2019	E	00006	00278	CUENTA NO. 1044812468		0.00	10,571.55		
00002	13/12/2019	E	00004	00276	CUENTA NO. 1044812468		0.00	3,378.65		
00009	13/12/2019	E	00005	00277	CUENTA NO. 1044812468		0.00	1,858.00		
00001	01/12/2019	E	00002	00274	CUENTA NO. 1044812468		0.00	0.00		
00002	01/12/2019	E	00003	00275	CUENTA NO. 1044812468		0.00	1,664.60		
					TOTAL:		**5,273,279.02**	**4,963,260.26**		
1112 000000009 000000000000000007					**CUENTA NO. 0504226704**	**2,759,322.43**	**13,615.35**	**0.00**	**2,772,937.78**	**29/11/2019**
REN.	**FECHA**	**TIPO**	**N.POL.**	**REF**	**CONCEPTO**		**DEBE**	**HABER**		
00001	31/12/2019	D	00037	00037	CUENTA NO. 0504226704		13,615.35	0.00		
					TOTAL:		**13,615.35**	**0.00**		
1112 000000009 000000000000000008					**CUENTA NO. 1084334528**	**0.00**	**347,605.25**	**903.80**	**346,701.45**	**31/12/2019**
REN.	**FECHA**	**TIPO**	**N.POL.**	**REF**	**CONCEPTO**		**DEBE**	**HABER**		
00009	31/12/2019	D	00038	00038	CUENTA NO. 1084334528		0.00	903.80		
00001	31/12/2019	D	00039	00039	CUENTA NO. 1084334528		347,604.00	0.00		
00001	31/12/2019	D	00044	00044	CUENTA NO. 1084334528		1.25	0.00		
					TOTAL:		**347,605.25**	**903.80**		
1123					**Deudores Diversos por cobrar a Corto Plazo**	**136,984.16**	**185.19**	**717.00**	**136,452.35**	
1123 000000001 000000000000000001 0002					**Subsidio al Empleo**	**3,191.65**	**185.19**	**328.00**	**3,048.84**	**29/11/2019**
REN.	**FECHA**	**TIPO**	**N.POL.**	**REF**	**CONCEPTO**		**DEBE**	**HABER**		
00198	31/12/2019	D	00025	00025	Subsidio al Empleo		185.19	0.00		
00005	31/12/2019	D	00013	00013	Subsidio al Empleo		0.00	328.00		
					TOTAL:		**185.19**	**328.00**		

pdapas

Cuenta Pública 2019
Anexo al Estado de Situación Financiera (pesos)

ODAS SAN MATEO ATENCO 2041 — **AL 31 DE DICIEMBRE DE 2019**

Cuenta (3)	Concepto (4)	Saldo Inicial (5)	Debe (6)	Haber (7)	Saldo Final (8)	Fecha de Antigüedad (9)
1123 000000007 000000000000000001 0008	ISSEMYM	1,176.03	0.00	0.00	1,176.03	31/12/2015
1123 000000008 000000000000000001 0001	Israel Mena Garatachia	-20.40	0.00	0.00	-20.40	31/12/2015
1123 000000008 000000000000000001 0004	JORGE EDUARDO GARCIA NAVA	389.76	0.00	0.00	389.76	31/12/2015
1123 000000008 000000000000000001 0005	JESUS EMMANUEL ARGUETA GODENEZ	14.38	0.00	0.00	14.38	31/12/2015
1123 000000009 000000000000000001 0001	Karla Denis Sanchez Anaya	27,408.61	0.00	0.00	27,408.61	19/08/2019
1123 000000010 000000000000000001 0004	IMELDA ARIZMENDI CASTAÑEDA	20,389.00	0.00	389.00	20,000.00	29/08/2019
REN. FECHA TIPO N.POL. REF	CONCEPTO		DEBE	HABER		
00002 31/12/2019 D 00046 00046	IMELDA ARIZMENDI CASTAÑEDA		0.00	10.00		
00002 31/12/2019 D 00034 00034	IMELDA ARIZMENDI CASTAÑEDA		0.00	379.00		
	TOTAL:		0.00	389.00		
1123 000000010 000000000000000001 0006	Victor Manuel Alonso Zepeda	24,595.10	0.00	0.00	24,595.10	28/06/2019
1123 000000010 000000000000000001 0007	Veronica Reyes Sandoval	52,201.54	0.00	0.00	52,201.54	28/06/2019
1123 000000010 000000000000000001 0008	SUPER SERVICIO ARDUALES, S.A. DE C.V.	7,638.49	0.00	0.00	7,638.49	29/11/2019
1129	Otros Derechos a Recibir Efectivo o Equivalentes a Corto Plazo	5,587,071.14	282,277.17	199,628.39	5,669,719.92	
1129 000000001 000000000000000001 0001	IVA Acreditable	5,410,053.92	0.00	0.00	5,410,053.92	28/06/2019
1129 000000001 000000000000000001 0002	IVA aAcreditable (2019-2021)	170,791.11	282,277.17	199,628.39	253,439.89	29/11/2019
REN. FECHA TIPO N.POL. REF	CONCEPTO		DEBE	HABER		
00008 31/12/2019 D 00006 00006	IVA aAcreditable (2019-2021)		43.59	0.00		
00008 31/12/2019 D 00007 00007	IVA aAcreditable (2019-2021)		492.52	0.00		
00008 31/12/2019 D 00009 00009	IVA aAcreditable (2019-2021)		180.04	0.00		
00002 31/12/2019 D 00010 00010	IVA aAcreditable (2019-2021)		3,120.00	0.00		
00008 31/12/2019 D 00011 00011	IVA aAcreditable (2019-2021)		1,258.74	0.00		
00008 31/12/2019 D 00012 00012	IVA aAcreditable (2019-2021)		3,732.39	0.00		
00008 31/12/2019 D 00017 00017	IVA aAcreditable (2019-2021)		3,296.00	0.00		
00008 31/12/2019 D 00018 00018	IVA aAcreditable (2019-2021)		1,324.80	0.00		
00013 31/12/2019 D 00019 00019	IVA aAcreditable (2019-2021)		90,609.88	0.00		
00008 31/12/2019 D 00020 00020	IVA aAcreditable (2019-2021)		180.04	0.00		
00008 31/12/2019 D 00021 00021	IVA aAcreditable (2019-2021)		1,241.38	0.00		
00008 31/12/2019 D 00022 00022	IVA aAcreditable (2019-2021)		9,600.00	0.00		
00008 31/12/2019 D 00028 00028	IVA aAcreditable (2019-2021)		2,003.32	0.00		
00008 31/12/2019 D 00029 00029	IVA aAcreditable (2019-2021)		4,483.18	0.00		
00008 31/12/2019 D 00031 00031	IVA aAcreditable (2019-2021)		432.00	0.00		
00036 31/12/2019 E 00011 00283	IVA aAcreditable (2019-2021)		308.98	0.00		
00008 31/12/2019 D 00035 00035	IVA aAcreditable (2019-2021)		784.90	0.00		
00008 31/12/2019 D 00038 00038	IVA aAcreditable (2019-2021)		124.66	0.00		
00009 31/12/2019 D 00042 00042	IVA aAcreditable (2019-2021)		0.00	256.28		
00057 31/12/2019 D 00004 00004	IVA aAcreditable (2019-2021)		8,125.73	0.00		
00004 31/12/2019 D 00013 00013	IVA aAcreditable (2019-2021)		0.00	198,197.00		
00006 31/12/2019 D 00049 00049	IVA aAcreditable (2019-2021)		0.00	865.17		
00017 31/12/2019 D 00053 00053	IVA aAcreditable (2019-2021)		0.00	309.94		
00017 31/12/2019 D 00014 00014	IVA aAcreditable (2019-2021)		150,678.75	0.00		
00008 13/12/2019 E 00005 00277	IVA aAcreditable (2019-2021)		256.27	0.00		
	TOTAL:		282,277.17	199,628.39		
1129 000000002 000000000000000001 0001	ISR Retenido por Inversion a Plazo	6,226.11	0.00	0.00	6,226.11	31/12/2015
1151	Almacén de Materiales y Suministros de Consumo	138,005.77	0.00	0.00	138,005.77	
1151 000000008 000000000000000001 0001 0001	Material de Construccion	27,486.81	0.00	0.00	27,486.81	31/12/2015
1151 000000008 000000000000000005 0001 0001	Refacciones	1,712.00	0.00	0.00	1,712.00	31/12/2015
1151 000000008 000000000000000006 0001 0001	Medidores de Agua	-11,433.50	0.00	0.00	-11,433.50	31/12/2015

Cuenta Pública 2019
Anexo al Estado de Situación Financiera (pesos)

ODAS SAN MATEO ATENCO 2041

AL 31 DE DICIEMBRE DE 2019

Cuenta (3)	Concepto (4)	Saldo Inicial (5)	Debe (6)	Haber (7)	Saldo Final (8)	Fecha de Antigüedad (9)
1151 000000008 000000000000000008 0001 0001	Materiales Varios de Consumo	114,456.50	0.00	0.00	114,456.50	31/12/2015
1151 000000008 000000000000000009 0001 0001	Papeleria y Articulos Varios de Escritorio	5,783.96	0.00	0.00	5,783.96	31/12/2015
1231	Terrenos	1,099,600.00	0.00	0.00	1,099,600.00	
1231 000000005 000000000000000001 0001	PREDIOS NO EDIFICADOS	1,099,600.00	0.00	0.00	1,099,600.00	31/12/2015
1235	Construcciones en Proceso en Bienes de Dominio Público	449,805.41	798,515.20	798,515.20	449,805.41	
1235 000000001 000000000000000007 0001 0009	INT. DE AGUA POTABLE NIÑO PERDIDO	4,699.76	0.00	0.00	4,699.76	31/12/2015
1235 000000001 000000000000000010 0001 0001	(1) Introd. Agua Pot. C. Panteon de Juarez a Indep. y J. Espinoza a Serrano	19,758.80	0.00	0.00	19,758.80	31/12/2015
1235 000000001 000000000000000011 0001 0001	REPARACION DE CARPETA ASFALTICA CALLE MATAMOROS SAN MATEO ATENCO	252,346.85	0.00	0.00	252,346.85	31/12/2015
1235 000000001 000000000000000011 0001 0002	REPARACION DE CALLE GUADALUPE VICTORIA ARBOLEDAS CALLE ALLENDE.	173,000.00	0.00	0.00	173,000.00	31/12/2015
1235 000000001 000000000000000012 0001 0001	EQUIPAMIENTO ELECTROMECANICO POZO PROFUNDO DE LA COL. ALVARO OBRERON	0.00	798,515.20	798,515.20	0.00	
REN. FECHA TIPO N.POL. REF	CONCEPTO		DEBE	HABER		
00002 31/12/2019 D 00014 00014	EQUIPAMIENTO ELECTROMECANICO POZO PROFUNDO DE LA COL. ALVARO OBRERON		798,515.20	0.00		
00003 31/12/2019 D 00014 00014	EQUIPAMIENTO ELECTROMECANICO POZO PROFUNDO DE LA COL. ALVARO OBRERON		0.00	798,515.20		
	TOTAL:		798,515.20	798,515.20		
1236	Construcciones en Proceso en Bienes Própios	3,459,073.48	0.00	0.00	3,459,073.48	
1236 000000001 000000000000000001 0001 0001	(1) Construccion de Caseta de vigilancia en el Pozo Santa Elena Hda. Tres M	7,408.00	0.00	0.00	7,408.00	31/12/2015
1236 000000002 000000000000000001 0001 0001	Remodelación en Hda. Tres Marías 260 (Admon. 2016-2018)	1,141,324.00	0.00	0.00	1,141,324.00	31/12/2015
1236 000000002 000000000000000001 0001 0002	Ampliacion de Oficinas Administrativas	2,310,341.48	0.00	0.00	2,310,341.48	31/12/2015
1241	Mobiliario y Equipo de Administración	1,600,236.52	0.00	0.00	1,600,236.52	
1241 000000004 000000000000000001 0006	Computadora H P	9,130.44	0.00	0.00	9,130.44	31/12/2015
1241 000000004 000000000000000001 0007	Impresora H P Laser Color	3,478.26	0.00	0.00	3,478.26	31/12/2015
1241 000000004 000000000000000001 0015	Computadora Compaq Mod. SG3106LA, S-CNX7320WXCNX74001QO	8,608.70	0.00	0.00	8,608.70	31/12/2015
1241 000000004 000000000000000001 0023	Computadora Portatil Marca SAMSUNG Mod. NP-RV410-A01MA Serie ZUFV93FZA00102	4,869.82	0.00	0.00	4,869.82	31/12/2015
1241 000000004 000000000000000001 0025	Computadora ACER ASPIRE X1431	6,500.00	0.00	0.00	6,500.00	31/12/2015
1241 000000004 000000000000000001 0026	Computadora ACER ASPIRE X1432	6,500.00	0.00	0.00	6,500.00	31/12/2015
1241 000000004 000000000000000001 0027	Impresora HP 1022	2,195.55	0.00	0.00	2,195.55	31/12/2015
1241 000000004 000000000000000001 0028	Computadora HP Pro 4 Gb Ram Amd Dual 500 Gb DD WiFi & DVD Rm	4,655.17	0.00	0.00	4,655.17	31/12/2015
1241 000000004 000000000000000001 0029	Computadora HP S/5CN3050JR6 MOD. 1105 Amdx 4Gb Ram 500Gb DD DVD Rw WiFi	4,655.17	0.00	0.00	4,655.17	31/12/2015
1241 000000004 000000000000000001 0030	SERVIDOR HP (674786-001) ML310E GEN8, INTEL XENON PROCESADOR 64 BITS E3-122	11,034.48	0.00	0.00	11,034.48	31/12/2015
1241 000000004 000000000000000001 0031	DISCO DURO HP (658071-B21) 500GB 6G SATA 7.2KRPM LFF (3.5-INCH) SC MIDLINE	2,801.72	0.00	0.00	2,801.72	31/12/2015
1241 000000004 000000000000000001 0032	COMPUTADORA HP PAVILION ALL IN ONE 20-B251LA, INTEL PENTIUM, RAM 6GB DD 1TB	8,500.00	0.00	0.00	8,500.00	31/12/2015
1241 000000004 000000000000000001 0033	COMPUTADORA HP ALL IN ONE 18-1309la,PROCESADOR AMDE1-1500A1.48GHZMEM 4GBDIS	6,300.00	0.00	0.00	6,300.00	31/12/2015
1241 000000004 000000000000000001 0034	ESCANER FUJITSU FI-7260 DE DOCUMENTOS A DOS CARAS 216 X 355.6 MM	30,262.93	0.00	0.00	30,262.93	31/12/2015
1241 000000004 000000000000000001 0035	COMPUTADORA INTEL CORE 13	5,900.00	0.00	0.00	5,900.00	31/12/2015
1241 000000004 000000000000000001 0036	COMPUTADORA INTEL PENTIUM DUAL CORE A 3.1 GHZ. GA-H81M-HLGA1150	5,129.31	0.00	0.00	5,129.31	31/12/2015
1241 000000004 000000000000000001 0037	COMPUTADORA HP AIO 18-1105LA CON PROCESADOR AMD E1-1200 4G DE RAM DDR3	6,465.52	0.00	0.00	6,465.52	31/12/2015
1241 000000004 000000000000000001 0038	LAP TOP DELL LATITUD 5540 CORE5 N/S: 4519W32	12,703.00	0.00	0.00	12,703.00	31/12/2015
1241 000000004 000000000000000001 0039	LAP TOP DELL LATITUD 5540 CORE5 N/S: 5GY8W32	12,703.00	0.00	0.00	12,703.00	31/12/2015
1241 000000004 000000000000000001 0040	IMPRESORA EPSON L110	3,111.00	0.00	0.00	3,111.00	31/12/2015
1241 000000004 000000000000000001 0041	IMPRESORA EPSON L310	3,634.48	0.00	0.00	3,634.48	31/12/2015

Cuenta Pública 2019
Anexo al Estado de Situación Financiera (pesos)

ODAS SAN MATEO ATENCO 2041

AL 31 DE DICIEMBRE DE 2019

Cuenta (3)	Concepto (4)	Saldo Inicial (5)	Debe (6)	Haber (7)	Saldo Final (8)	Fecha de Antigüedad (9)
1241 000000004 000000000000000001 0042	PVILION HP ALL IN ONE AIO (FACT. 227, PROV.RAUL SANABRIA)	15,948.27	0.00	0.00	15,948.27	31/12/2015
1241 000000004 000000000000000001 0044	IMPRESORA EPSON L 310 (FACT.240, PROV. RAUL SANABRIA)	4,142.06	0.00	0.00	4,142.06	31/12/2015
1241 000000004 000000000000000001 0045	PROCESADOR POWER EDGE T100II (F. 765, PROV. AGUA SOLUCIONES S DE RL MI)	27,205.00	0.00	0.00	27,205.00	31/12/2015
1241 000000004 000000000000000001 0046	TERMINAL MOVIL (FACT. 765, PROV. AGUA SOLUCIONES)	20,100.00	0.00	0.00	20,100.00	31/12/2015
1241 000000004 000000000000000001 0047	TERMINAL MOVIL (FACT.765, PROV. AGUA SOLUCIONES)	20,100.00	0.00	0.00	20,100.00	31/12/2015
1241 000000004 000000000000000001 0048	TERMINAL MOVIL (FACT.765, PROV. AGUA SOLUCIONES)	20,100.00	0.00	0.00	20,100.00	31/12/2015
1241 000000004 000000000000000001 0049	TERMINAL MOVIL (FACT.765, PROV. AGUA SOLUCIONES)	20,100.00	0.00	0.00	20,100.00	31/12/2015
1241 000000004 000000000000000001 0050	TERMINAL MOVIL (FACT.765, PROV. AGUA SOLUCIONES)	20,100.00	0.00	0.00	20,100.00	31/12/2015
1241 000000004 000000000000000001 0051	LAPTOP HP MOD. 14W001LA 5CD45044J3	17,000.00	0.00	0.00	17,000.00	31/12/2015
1241 000000004 000000000000000001 0052	LAPTAOP HP MOD. 14W001LA 5CD4380GFS	17,000.00	0.00	0.00	17,000.00	31/12/2015
1241 000000004 000000000000000001 0053	TERMINAL MOVIL (FACT.765, PROV. AGUA SOLUCIONES)	20,100.00	0.00	0.00	20,100.00	31/12/2015
1241 000000004 000000000000000001 0054	TERMINAL MOVIL (FACT.765, PROV. AGUA SOLUCIONES)	20,100.00	0.00	0.00	20,100.00	31/12/2015
1241 000000004 000000000000000001 0055	IMPRESORA PORTATIL TMU220A-890 (FACT.765, PROV. AGUA SOLUCIONES)	6,618.11	0.00	0.00	6,618.11	31/12/2015
1241 000000004 000000000000000001 0056	IMPRESORA PORTATIL TMU220A-890 (FACT.765, PROV. AGUA SOLUCIONES)	6,618.11	0.00	0.00	6,618.11	31/12/2015
1241 000000004 000000000000000001 0057	IMPRESORA PORTATIL TMU220A-890 (FACT.765, PROV. AGUA SOLUCIONES)	6,618.11	0.00	0.00	6,618.11	31/12/2015
1241 000000004 000000000000000001 0058	IMPRESORA PORTATIL TMU220A-890 (FACT.765, PROV. AGUA SOLUCIONES)	6,618.11	0.00	0.00	6,618.11	31/12/2015
1241 000000004 000000000000000001 0059	COMPUTADORA PROCESADOR TM17-470S(SERIE MJ89C13, F.563,P.COVER ALL)	16,000.00	0.00	0.00	16,000.00	31/12/2015
1241 000000004 000000000000000001 0060	COMPUTADORA PROCESADOR TM17-470S(SERIE , F.563,P.COVER ALL)	16,000.00	0.00	0.00	16,000.00	31/12/2015
1241 000000004 000000000000000001 0061	COMPUTADORA PROCESADOR TM17-470S(SERIE MJ01RY71, F.563,P.COVER ALL)	16,000.00	0.00	0.00	16,000.00	31/12/2015
1241 000000004 000000000000000001 0062	COMPUTADORA PROCESADOR TM17-470S(SERIE MJ01RY74, F.563,P.COVER ALL)	16,000.00	0.00	0.00	16,000.00	31/12/2015
1241 000000004 000000000000000001 0063	COMPUTADORA PROCESADOR TM17-470S(SERIE MJ01RY75, F.563,P.COVER ALL)	16,000.00	0.00	0.00	16,000.00	31/12/2015
1241 000000004 000000000000000001 0064	COMPUTADORA PROCESADOR TM17-470S(SERIE F.563,P.COVER ALL)	16,000.00	0.00	0.00	16,000.00	31/12/2015
1241 000000004 000000000000000001 0065	IMPRESORA DE COLOR L310 (S. VHKK031225, F.563, P. COVER ALL)	5,769.00	0.00	0.00	5,769.00	31/12/2015
1241 000000004 000000000000000001 0066	IMPRESORA DE COLOR L310 (S. VHKK031237, F.563, P. COVER ALL)	5,769.00	0.00	0.00	5,769.00	31/12/2015
1241 000000004 000000000000000001 0067	IMPRESORA DE COLOR L310 (S. VHKK031583, F.563, P. COVER ALL)	5,769.00	0.00	0.00	5,769.00	31/12/2015
1241 000000004 000000000000000001 0068	IMPRESORA DE COLOR L310 (S. VHKK031051, F.563, P. COVER ALL)	5,769.00	0.00	0.00	5,769.00	31/12/2015
1241 000000004 000000000000000001 0069	IMPRESORA DE COLOR L310 (S. VHKK030666, F.563, P. COVER ALL)	5,769.00	0.00	0.00	5,769.00	31/12/2015
1241 000000004 000000000000000001 0070	IMPRESORA DE COLOR L310 (S.VHKK030646, F.563, P. COVER ALL)	5,769.00	0.00	0.00	5,769.00	31/12/2015
1241 000000004 000000000000000001 0071	IMPRESORA EPSON 310	4,030.00	0.00	0.00	4,030.00	31/12/2015
1241 000000004 000000000000000001 0072	IMPRESORA EPSON 310	4,030.00	0.00	0.00	4,030.00	31/12/2015
1241 000000004 000000000000000001 0073	IMPRESORA EPSON 310	4,030.00	0.00	0.00	4,030.00	31/12/2015
1241 000000004 000000000000000001 0074	SERVIDOR HP LINEA PROLIANT MOD. DL380, 16GB INSTALADA	163,929.00	0.00	0.00	163,929.00	31/12/2015
1241 000000004 000000000000000001 0077	SWITCH HP JL254A 48G CAPA 3 ADMINISTRABLE 10/100/100	102,000.00	0.00	0.00	102,000.00	31/12/2015
1241 000000004 000000000000000001 0078	CONSOLA TRIPP LITE B021-000-17 KVM 19"PANTALLA LCD	68,040.00	0.00	0.00	68,040.00	31/12/2015
1241 000000004 000000000000000001 0079	EQUIPO DE COMPUTO DT DELL VOSTRO 3267	25,150.55	0.00	0.00	25,150.55	31/12/2015
1241 000000004 000000000000000001 0080	LAP -TOP MOD HP G42-382LA N/S CNF1171Y27 PROCESADOR DUAL CORE 3 GB	15,748.55	0.00	0.00	15,748.55	31/12/2015
1241 000000004 000000000000000001 0081	DT DELL VOSTRO 3267 CI3-6100, 4GB, 1TB, DVDRW, W10P N/S 5Y0NWK2	25,150.27	0.00	0.00	25,150.27	31/12/2015
1241 000000004 000000000000000001 0082	DT DELL VOSTRO 3267 CI3-6100, 4GB, 1TB, DVDRW, W10P N/S 5Y0NWK2	25,150.27	0.00	0.00	25,150.27	31/12/2015

Cuenta Pública 2019
Anexo al Estado de Situación Financiera (pesos)

ODAS SAN MATEO ATENCO 2041

AL 31 DE DICIEMBRE DE 2019

Cuenta (3)	Concepto (4)	Saldo Inicial (5)	Debe (6)	Haber (7)	Saldo Final (8)	Fecha de Antigüedad (9)
1241 000000004 000000000000000001 0083	LAPTOP 4GB RAM LENOVO	10,904.00	0.00	0.00	10,904.00	31/12/2015
1241 000000004 000000000000000001 0084	MULTIFUNCIONAL HP	9,570.00	0.00	0.00	9,570.00	31/12/2015
1241 000000004 000000000000000001 0085	IMPRESORA EPSON L310	3,634.48	0.00	0.00	3,634.48	31/12/2015
1241 000000004 000000000000000001 0087	SERVIDOR HP (674786-001) ML310E GEN8, INTEL XENON PROCESADOR 64 BITS E3-122	14,500.00	0.00	0.00	14,500.00	31/12/2015
1241 000000004 000000000000000001 0089	LAPTOP MARCA LENOVO MODELO 330S YD064L9V	15,890.00	0.00	0.00	15,890.00	31/05/2019
1241 000000004 000000000000000001 0090	IMPRESORA EPSON MULTIFUNCIONAL MONOCROMA MODELO 2140	7,300.00	0.00	0.00	7,300.00	31/05/2019
1241 000000006 000000000000000001 0012	Archivero 2 Cajones	1,694.78	0.00	0.00	1,694.78	31/12/2015
1241 000000006 000000000000000001 0014	Archivero dos cajones	1,694.78	0.00	0.00	1,694.78	31/12/2015
1241 000000006 000000000000000001 0017	Archivero 4 Cajones	2,825.22	0.00	0.00	2,825.22	31/12/2015
1241 000000006 000000000000000001 0021	Impresora Epson LX300 S-G8DY200747	2,369.57	0.00	0.00	2,369.57	31/12/2015
1241 000000006 000000000000000001 0024	Escritorio Gris-Negro basics	1,825.22	0.00	0.00	1,825.22	31/12/2015
1241 000000006 000000000000000001 0025	Escritorio Centro de Trabajo Capri	3,216.52	0.00	0.00	3,216.52	31/12/2015
1241 000000006 000000000000000001 0032	Pantalla de Proyector con Tripie	2,585.34	0.00	0.00	2,585.34	31/12/2015
1241 000000006 000000000000000001 0033	archivero metalico 6 gavetas	6,400.00	0.00	0.00	6,400.00	31/12/2015
1241 000000006 000000000000000001 0034	archivero metalico 4 gavetas	2,200.00	0.00	0.00	2,200.00	31/12/2015
1241 000000006 000000000000000001 0036	centro de trabajo	4,500.00	0.00	0.00	4,500.00	31/12/2015
1241 000000006 000000000000000001 0040	NO-BREAK FX-2200LCD UPS INTELIGENTE LCD 120V	3,534.48	0.00	0.00	3,534.48	31/12/2015
1241 000000006 000000000000000001 0042	ENMICADORA TERMICA ZEBRA MOD. PL-320	3,950.00	0.00	0.00	3,950.00	31/12/2015
1241 000000006 000000000000000001 0043	ESCRITORIO DE MADERA COLOR CAOBA C/RUEDAS Y CAJON C/LLAVE Y ENTRPAÑO	4,137.93	0.00	0.00	4,137.93	31/12/2015
1241 000000006 000000000000000001 0044	LIBRERO CON CREDENZA DE 1.10 X 1.80 MTS. EN MADERA COLOR CAOBA CON 4 CAJONE	8,534.48	0.00	0.00	8,534.48	31/12/2015
1241 000000006 000000000000000001 0046	CAMARA SONY CYBER-SHOT W800 N/S 5616735	2,756.00	0.00	0.00	2,756.00	31/12/2015
1241 000000006 000000000000000001 0047	CAMARA SONY CYBER-SHOT W800 N/S 5617070	2,756.00	0.00	0.00	2,756.00	31/12/2015
1241 000000006 000000000000000001 0049	RELOJ AUTONOMO TW STA4 200 EMPLEADOS	5,627.50	0.00	0.00	5,627.50	31/12/2015
1241 000000006 000000000000000001 0050	Etiquetadora IMP. GK420 TT/DT/4IN/203DPI/5IPS/CENT/USB/RS-232	12,725.57	0.00	0.00	12,725.57	31/12/2015
1241 000000006 000000000000000001 0051	CARPA DE 6*3 M2 (F.565, PROV. COVER ALL)	5,000.00	0.00	0.00	5,000.00	31/12/2015
1241 000000006 000000000000000001 0052	CAMARA FOTOGRAFICA SONY W800	3,200.00	0.00	0.00	3,200.00	31/12/2015
1241 000000006 000000000000000001 0053	MESA DE JUNTAS PARA 15 PERSONAS (FACT. 564, PROV. COVER ALL INDUSTRIAS)	29,941.05	0.00	0.00	29,941.05	31/12/2015
1241 000000006 000000000000000001 0054	CARPA DE 6X3 M2 (FACT. 565, PROV. COVER ALL INDUSTRIAS)	5,000.00	0.00	0.00	5,000.00	31/12/2015
1241 000000006 000000000000000001 0055	PANTALLA DE LED SMART 50" SERIE 1053262275	16,000.00	0.00	0.00	16,000.00	31/12/2015
1241 000000006 000000000000000001 0056	PROYECTOR BENQU MOD. MS527 SERIE PDB1G03164000	15,000.00	0.00	0.00	15,000.00	31/12/2015
1241 000000006 000000000000000001 0057	EQUIPO DE SONIDO(MEZCLARDORA, BOCINAS, MIC INALAMBRICO)	25,000.00	0.00	0.00	25,000.00	31/12/2015
1241 000000006 000000000000000001 0058	CAMARA FOTOGRAFICA SONY W800	3,200.00	0.00	0.00	3,200.00	31/12/2015
1241 000000006 000000000000000001 0059	CAMARA FOTOGRAFICA SONY W800	3,200.00	0.00	0.00	3,200.00	31/12/2015
1241 000000006 000000000000000001 0060	CAMARA FOTOGRAFICA SONY W800	3,200.00	0.00	0.00	3,200.00	31/12/2015
1241 000000006 000000000000000001 0061	CENTRO DE TRABAJO 28 MM CAOBA OBSCURO NAPOLI	14,375.00	0.00	0.00	14,375.00	31/12/2015
1241 000000006 000000000000000001 0062	CENTRO DE TRABAJO 28 MM CAOBA OBSCURO NAPOLI	14,375.00	0.00	0.00	14,375.00	31/12/2015
1241 000000006 000000000000000001 0063	CENTRO DE TRABAJO 28 MM CAOBA OBSCURO NAPOLI	14,375.00	0.00	0.00	14,375.00	31/12/2015
1241 000000006 000000000000000001 0064	CENTRO DE TRABAJO 28 MM CAOBA OBSCURO NAPOLI	14,375.00	0.00	0.00	14,375.00	31/12/2015

Cuenta Pública 2019
Anexo al Estado de Situación Financiera (pesos)

ODAS SAN MATEO ATENCO 2041

AL 31 DE DICIEMBRE DE 2019

Cuenta (3)	Concepto (4)	Saldo Inicial (5)	Debe (6)	Haber (7)	Saldo Final (8)	Fecha de Antigüedad (9)
1241 000000006 000000000000000001 0065	CENTRO DE TRABAJO 28 MM CAOBA OBSCURO NAPOLI	14,375.00	0.00	0.00	14,375.00	31/12/2015
1241 000000006 000000000000000001 0066	CENTRO DE TRABAJO 28 MM CAOBA OBSCURO NAPOLI	14,375.00	0.00	0.00	14,375.00	31/12/2015
1241 000000006 000000000000000001 0067	CENTRO DE TRABAJO 28 MM CAOBA OBSCURO NAPOLI	14,375.00	0.00	0.00	14,375.00	31/12/2015
1241 000000006 000000000000000001 0068	CENTRO DE TRABAJO 28 MM CAOBA OBSCURO NAPOLI	14,375.00	0.00	0.00	14,375.00	31/12/2015
1241 000000006 000000000000000001 0069	CENTRO DE TRABAJO 28 MM CAOBA OBSCURO NAPOLI	14,375.00	0.00	0.00	14,375.00	31/12/2015
1241 000000006 000000000000000001 0070	CENTRO DE TRABAJO 28 MM CAOBA OBSCURO NAPOLI	14,375.00	0.00	0.00	14,375.00	31/12/2015
1241 000000006 000000000000000001 0071	CENTRO DE TRABAJO 28 MM CAOBA OBSCURO NAPOLI	14,375.00	0.00	0.00	14,375.00	31/12/2015
1241 000000006 000000000000000001 0072	CENTRO DE TRABAJO 28 MM CAOBA OBSCURO NAPOLI	14,375.00	0.00	0.00	14,375.00	31/12/2015
1241 000000006 000000000000000001 0073	CENTRO DE TRABAJO 28 MM CAOBA OBSCURO NAPOLI	14,375.00	0.00	0.00	14,375.00	31/12/2015
1241 000000006 000000000000000001 0074	CENTRO DE TRABAJO 28 MM CAOBA OBSCURO NAPOLI	14,375.00	0.00	0.00	14,375.00	31/12/2015
1241 000000006 000000000000000001 0075	CENTRO DE TRABAJO 28 MM CAOBA OBSCURO NAPOLI	14,375.00	0.00	0.00	14,375.00	31/12/2015
1241 000000006 000000000000000001 0076	CENTRO DE TRABAJO 28 MM CAOBA OBSCURO NAPOLI	14,375.00	0.00	0.00	14,375.00	31/12/2015
1241 000000006 000000000000000001 0077	CENTRO DE TRABAJO 28 MM CAOBA OBSCURO NAPOLI	14,375.00	0.00	0.00	14,375.00	31/12/2015
1241 000000006 000000000000000001 0078	CENTRO DE TRABAJO 28 MM CAOBA OBSCURO NAPOLI	14,375.00	0.00	0.00	14,375.00	31/12/2015
1241 000000006 000000000000000001 0079	CENTRO DE TRABAJO 28 MM CAOBA OBSCURO NAPOLI	14,375.00	0.00	0.00	14,375.00	31/12/2015
1241 000000006 000000000000000001 0080	CENTRO DE TRABAJO 28 MM CAOBA OBSCURO NAPOLI	14,375.00	0.00	0.00	14,375.00	31/12/2015
1241 000000006 000000000000000001 0081	SALA DE ESPERA PARA USUARIOS (BANCA 4 PLAZAS F. 564 P. COVER ALL)	5,000.00	0.00	0.00	5,000.00	31/12/2015
1241 000000006 000000000000000001 0082	SALA DE ESPERA PARA USUARIOS (BANCA 4 PLAZAS F. 564 P. COVER ALL)	5,000.00	0.00	0.00	5,000.00	31/12/2015
1241 000000006 000000000000000001 0083	SALA DE ESPERA PARA USUARIOS (BANCA 4 PLAZAS F. 564 P. COVER ALL)	5,000.00	0.00	0.00	5,000.00	31/12/2015
1241 000000006 000000000000000001 0084	SALA DE ESPERA PARA USUARIOS (BANCA 4 PLAZAS F. 564 P. COVER ALL)	5,000.00	0.00	0.00	5,000.00	31/12/2015
1241 000000006 000000000000000001 0085	SALA DE ESPERA PARA USUARIOS (BANCA 4 PLAZAS F. 564 P. COVER ALL)	5,000.00	0.00	0.00	5,000.00	31/12/2015
1241 000000006 000000000000000001 0086	GABINETE NETWORK RACK 42U 600X800X1	29,439.64	0.00	0.00	29,439.64	31/12/2015
1241 000000006 000000000000000001 0087	MONITOR ACER 19.5"	4,350.00	0.00	0.00	4,350.00	31/12/2015
1241 000000006 000000000000000001 0088	REGULADOR RESPALDOR DE VOLTAJE SOLO BASI	3,800.00	0.00	0.00	3,800.00	31/12/2015
1241 000000006 000000000000000001 0092	DVD PARA 8 CAMARA CON 4 CAMARAS EPCOM	24,195.00	0.00	0.00	24,195.00	31/12/2015
1241 000000006 000000000000000001 0096	RELOJ CHECADOR ZKTECO MOD. P160	6,600.00	0.00	0.00	6,600.00	30/04/2019
1242	Mobiliario y Equipo Educacional y Recreativo	37,654.40	0.00	0.00	37,654.40	
1242 000000002 000000000000000001 0001	Amplificador Mezclador 40 wats 10354117	2,340.00	0.00	0.00	2,340.00	31/12/2015
1242 000000002 000000000000000001 0002	Juego de Bocinas Tipo Monitor 40-130	2,610.00	0.00	0.00	2,610.00	31/12/2015
1242 000000002 000000000000000001 0003	Monitor TV-LCD 32"	7,776.00	0.00	0.00	7,776.00	31/12/2015
1242 000000002 000000000000000001 0004	Video Proyector BENQ	9,152.40	0.00	0.00	9,152.40	31/12/2015
1242 000000002 000000000000000001 0005	Equipo de sonido Kaiser	6,728.00	0.00	0.00	6,728.00	31/12/2015
1242 000000002 000000000000000001 0006	Pantalla 40" Hisense	9,048.00	0.00	0.00	9,048.00	31/12/2015
1244	Vehiculos y Equipo de Transporte	4,816,317.97	0.00	0.00	4,816,317.97	
1244 000000002 000000000000000001 0005	Camioneta Mca. FORD F-350, MOD. 2009	205,704.35	0.00	0.00	205,704.35	31/12/2015
1244 000000002 000000000000000001 0007	Pick-up ford 2006	132,869.57	0.00	0.00	132,869.57	31/12/2015
1244 000000002 000000000000000001 0009	CAMION PIPA INTERNATIONAL2014 TANQUE 10000LTSS/3HAMMAAR0EL096355 M/466HM2U2	912,000.00	0.00	0.00	912,000.00	31/12/2015
1244 000000002 000000000000000001 0011	CAMIONETA COLORADO CHEVROLET SERIE 1GCDS9C97B8104676, CLAVE 1032005.	250,000.00	0.00	0.00	250,000.00	31/12/2015

Cuenta Pública 2019
Anexo al Estado de Situación Financiera (pesos)

ODAS SAN MATEO ATENCO 2041

AL 31 DE DICIEMBRE DE 2019

Cuenta (3)	Concepto (4)	Saldo Inicial (5)	Debe (6)	Haber (7)	Saldo Final (8)	Fecha de Antigüedad (9)
1244 000000002 000000000000000001 0012	TSURU GSII, SERIE 3N1EB31S0FK301275, COLOR SUNRED	139,700.01	0.00	0.00	139,700.01	31/12/2015
1244 000000002 000000000000000001 0014	NISSAN TSURU GSI T/M ED MILLON MOTOR. GA16777220Z, SERIE 3N1EB31S6EK339222	92,800.00	0.00	0.00	92,800.00	31/12/2015
1244 000000002 000000000000000001 0015	NISSAN TSURU GSI T/M COL SINRED SERIE 3N1EB31S2FK348372	129,200.00	0.00	0.00	129,200.00	31/12/2015
1244 000000002 000000000000000001 0016	NP 300 PICK UP TM DH SERIE 3N6AD31A5HK825972	204,487.29	0.00	0.00	204,487.29	31/12/2015
1244 000000002 000000000000000001 0017	CAMION PIPA PARA AGUA POTABLE MARCA INTERNATIONAL MOD.43002012	1,050,000.00	0.00	0.00	1,050,000.00	31/12/2015
1244 000000002 000000000000000001 0018	CAMION PIPA DE 10,000 LITROS MCA. INTERNATIONAL SERIE 3HAMPAFN68L667283	812,000.00	0.00	0.00	812,000.00	31/12/2015
1244 000000002 000000000000000001 0019	CAMION VOLTEO M3 MCA. INTERNATIONAL SERIE 3HAMPAFN29L110033	754,000.00	0.00	0.00	754,000.00	31/12/2015
1244 000000003 000000000000000001 0001	MOTOCILETA HONDA ROJO 4 TIEMPOS NO. MOTOR JA47E5001473	17,663.79	0.00	0.00	17,663.79	31/12/2015
1244 000000003 000000000000000001 0002	MOTOCILETA HONDA ROJO 4 TIEMPOS NO. MOTOR JA47E5001295	17,663.79	0.00	0.00	17,663.79	31/12/2015
1244 000000003 000000000000000001 0003	MOTOCILETA HONDA ROJO 4 TIEMPOS NO. MOTOR JA47E5003739	17,663.79	0.00	0.00	17,663.79	31/12/2015
1244 000000003 000000000000000001 0004	MOTOCILETA HONDA ROJO 4 TIEMPOS NO. MOTOR JA47E5003837	17,663.79	0.00	0.00	17,663.79	31/12/2015
1244 000000003 000000000000000001 0005	MOTOCILETA HONDA ROJO 4 TIEMPOS NO. MOTOR JA47E5001622	17,663.79	0.00	0.00	17,663.79	31/12/2015
1244 000000003 000000000000000001 0006	MOTOCICLETA ITALIKA MODELO WS150 AÑO 2014 MOTOR LC157QMJE6637305	13,999.00	0.00	0.00	13,999.00	31/12/2015
1244 000000003 000000000000000001 0007	MOTOCICLETA ITALIKA MODELO AA150, AÑO 2014 MOTOR 1P57QMJ1D050570	24,000.01	0.00	0.00	24,000.01	31/12/2015
1244 000000003 000000000000000001 0008	BICICLETA BENOTTO AZUL ELECTRICO CON MOTOR 80CC A GASOLINA	7,238.79	0.00	0.00	7,238.79	30/04/2019
1246	Maquinaria, otros Equipos y Herramientas	2,623,915.75	162,727.00	0.00	2,786,642.75	
1246 000000004 000000000000000001 0004	Cortadora de Concreto Mca. Fielsa S-GCANK-1519561, Fact. 18140	15,478.26	0.00	0.00	15,478.26	31/12/2015
1246 000000004 000000000000000001 0009	Motobomba a Gasolina WCA EVANS	3,335.00	0.00	0.00	3,335.00	31/12/2015
1246 000000004 000000000000000001 0010	Motobomba 3x3 Autocebante WURZBURG	4,500.00	0.00	0.00	4,500.00	31/12/2015
1246 000000004 000000000000000001 0011	Retroexcabadora CAT-416-B	350,000.00	0.00	0.00	350,000.00	31/12/2015
1246 000000004 000000000000000001 0012	Nivel automatico c/ tripie	9,000.00	0.00	0.00	9,000.00	31/12/2015
1246 000000004 000000000000000001 0013	Compresora mca. Truper 3hp.	5,970.00	0.00	0.00	5,970.00	31/12/2015
1246 000000004 000000000000000001 0015	maquina cortadora de piso marca fels	31,491.76	0.00	0.00	31,491.76	31/12/2015
1246 000000004 000000000000000001 0016	BAILARINA GM MOTOR ROBON SUBARU DE 4 TIEMPOS	41,979.00	0.00	0.00	41,979.00	31/12/2015
1246 000000004 000000000000000001 0018	Generador Electrico a Gasolina Portatil 10,000 Watts	24,215.17	0.00	0.00	24,215.17	31/12/2015
1246 000000004 000000000000000001 0019	Bomba para aguas negras de 5 HP mca. pumps	45,000.00	0.00	0.00	45,000.00	31/12/2015
1246 000000004 000000000000000001 0020	Bomba Achique Motor Honda 2x2	7,729.30	0.00	0.00	7,729.30	31/12/2015
1246 000000004 000000000000000001 0021	Bomba Sumergible marca Bamsa de 25 H.P.	75,000.00	0.00	0.00	75,000.00	31/12/2015
1246 000000004 000000000000000001 0022	MEDIDA VOLUMETRICACERTIFICADA DE 20L	7,799.49	0.00	0.00	7,799.49	31/12/2015
1246 000000004 000000000000000001 0023	Bomba Sumergible 3HP Marca Saer 3 LPs 45 CDT	35,000.00	0.00	0.00	35,000.00	31/12/2015
1246 000000004 000000000000000001 0024	Motor Honda 2*2*5 S HP	8,398.40	0.00	0.00	8,398.40	31/12/2015
1246 000000004 000000000000000001 0025	Valvula Reguladora de Vacio con cambio automactico	27,500.00	0.00	0.00	27,500.00	31/12/2015
1246 000000004 000000000000000001 0026	BOMBA NUEVA DE 15 H.P. 440 V 10 L.P.S.	45,000.00	0.00	0.00	45,000.00	31/12/2015
1246 000000004 000000000000000001 0027	EQUIPO DE BOMBEO PARA SUMINISTRAR 28 LPS CON CARGA DE 140 MTS A 150 CDT	135,000.00	0.00	0.00	135,000.00	31/12/2015
1246 000000004 000000000000000001 0028	RETROEXCAVADORA USADA CATERPILLAR MOD. 420D SERIE. CAT 00420DCFDP26903	850,000.00	0.00	0.00	850,000.00	31/12/2015
1246 000000004 000000000000000001 0029	BOMBA SUMERGIBLE 50HP, 18 LPS, 130 CAGA DINÁMICA, TOTAL 440V	89,637.00	0.00	0.00	89,637.00	31/12/2015
1246 000000004 000000000000000001 0030	BOMBA SUMERGIBLE MCA. SHAKTI DE 25 LPS DESCARGA DE 6" MOTOR SUMERGIBLE	94,789.00	0.00	0.00	94,789.00	31/12/2015
1246 000000004 000000000000000001 0031	BOMBA SUMERGIBLE MARCA SHAKTI DE 25 HP 15 LPS 120 CDT	69,800.00	0.00	0.00	69,800.00	31/12/2015

Cuenta Pública 2019
Anexo al Estado de Situación Financiera (pesos)

ODAS SAN MATEO ATENCO 2041 — AL 31 DE DICIEMBRE DE 2019

Cuenta (3)	Concepto (4)	Saldo Inicial (5)	Debe (6)	Haber (7)	Saldo Final (8)	Fecha de Antigüedad (9)
1246 000000004 000000000000000001 0032	SUMINISTRO DE CUERPO DE TAZONES MARCA SHAKTI 25 LPS 130 CDT	45,000.00	0.00	0.00	45,000.00	31/12/2015
1246 000000004 000000000000000001 0033	BOMBA SUMERGIBLE MARCA SHAKTI 50 HP 23 LPS 130	108,600.00	0.00	0.00	108,600.00	31/12/2015
1246 000000004 000000000000000001 0034	TABLERO ELECTRONICO INCLUYE TRANSFORMADOR 220/120, INTERRRUPTOR ELECTRONICO	8,500.00	0.00	0.00	8,500.00	31/01/2019
1246 000000004 000000000000000001 0035	TABLERO ELECTRONICO INCLUYE TRANSFORMADOR 220/120, INTERRRUPTOR ELECTRONICO	8,500.00	0.00	0.00	8,500.00	31/01/2019
1246 000000004 000000000000000001 0036	BOMBA SUMERGIBLE MARCA SHKTI DE 27 L.P.S. 120 C.D.T. 440/V, N.S.2095259002	108,600.00	0.00	0.00	108,600.00	31/01/2019
1246 000000004 000000000000000001 0037	TABLERO ELECTRONICO INCLUYE TRANSFORMADOR 220/120, INTERRUPTOR ELECTRONICO	8,500.00	0.00	0.00	8,500.00	31/05/2019
1246 000000004 000000000000000001 0038	MOTOR ELECTRICO SUMERGIBLE DE 60HP 440 VOLTS ACOPLAMIENTO NEMA 6" MCA ALTAM	99,650.00	0.00	0.00	99,650.00	28/06/2019
1246 000000004 000000000000000001 0039	CUERPO DE TAZONES PARA 26 LPS CONTRA 140 MTS. DE C.D.T. SERIE KOR25 DE 8 PA	52,625.00	0.00	0.00	52,625.00	28/06/2019
1246 000000004 000000000000000001 0040	TABLERO ELECTRONICO INCLUYE TRANSFORMADOR ELECTRICO 120 VOLTS	8,500.00	0.00	0.00	8,500.00	12/07/2019
1246 000000004 000000000000000001 0041	MOTOR SUMERGIBLE PARA EQUIPO DE BOMBEO DE 60 HP440VOLTS MARCA ALTAMIRA	63,289.00	0.00	0.00	63,289.00	29/11/2019
1246 000000004 000000000000000001 0042	CUERPO DE TAZONES SUMERGIBLE PARA EQUIPO DE BOMBEO SERIE KOR25	38,380.00	0.00	0.00	38,380.00	29/11/2019
1246 000000004 000000000000000001 0043	BOMBA TIPO TURBINA MARCA PITSA-AURORA MODELO 5T15T-RLL	0.00	19,500.00	0.00	19,500.00	31/12/2019
REN. FECHA TIPO N.POL. REF	CONCEPTO		DEBE	HABER		
00001 31/12/2019 D 00010 00010	BOMBRA TIPO TURBINA MARCA PITSA-AURORA MODELO 5T15T-RLL		19,500.00	0.00		
	TOTAL:		19,500.00	0.00		
1246 000000004 000000000000000001 0044	BOMBA SUMERGIBLE DE 30 LPS,60 HP Y VALVULA CHECK DE 6	0.00	143,227.00	0.00	143,227.00	31/12/2019
REN. FECHA TIPO N.POL. REF	CONCEPTO		DEBE	HABER		
00001 31/12/2019 D 00014 00014	BOMBA SUMERGIBLE DE 30 LPS,60 HP Y VALVULA CHECK DE 6		143,227.00	0.00		
	TOTAL:		143,227.00	0.00		
1246 000000006 000000000000000001 0011	Radio Portatil Mca. Motorola S-442TJQQ776	3,500.00	0.00	0.00	3,500.00	31/12/2015
1246 000000006 000000000000000001 0015	Radio Portatil Mca. Motorola EP-450, Banda VHF Serie 442TKY5120	4,300.00	0.00	0.00	4,300.00	31/12/2015
1246 000000006 000000000000000001 0016	Radio Portatil Mca. Motorola EP-450, Banda VHF Serie 442TKY8645	4,300.00	0.00	0.00	4,300.00	31/12/2015
1246 000000006 000000000000000001 0018	Radio Portatil Mca. Motorola EP-450- Serie 4422TLN5293	3,837.60	0.00	0.00	3,837.60	31/12/2015
1246 000000006 000000000000000001 0021	Radio base con antena	11,963.48	0.00	0.00	11,963.48	31/12/2015
1246 000000006 000000000000000001 0027	RADIO PORTATIL ANALOGO MODELO MAG ONE A8 SERIE 0278QP7450	4,950.30	0.00	0.00	4,950.30	31/12/2015
1246 000000006 000000000000000001 0028	RADIO PORTATIL ANALOGO MODELO MAG ONE A8 SERIE 0278QP7448	4,950.30	0.00	0.00	4,950.30	31/12/2015
1246 000000006 000000000000000001 0029	RADIO PORTATIL ANALOGO MODELO MAG ONE A8 SERIE 0278QP7447	4,950.30	0.00	0.00	4,950.30	31/12/2015
1246 000000006 000000000000000001 0031	RADIO PORTATIL ANALOGO MCA. MOTOROLA DEP 450 SERIE 752TRTE235	6,200.00	0.00	0.00	6,200.00	31/12/2015
1246 000000006 000000000000000001 0032	RADIO PORTATIL ANALOGO MCA. MOTOROLA DEP 450 SERIE 752TRTE310	6,200.00	0.00	0.00	6,200.00	31/12/2015
1246 000000006 000000000000000001 0034	EQUIPO MOVIL (EQUIPO DE VEHICULO) MCA. MOTOROLA EM-200 SERIE	7,000.00	0.00	0.00	7,000.00	31/12/2015
1246 000000006 000000000000000001 0035	EQUIPO MOVIL (EQUIPO DE VEHICULO) MCA. MOTOROLA EM-200 SERIE	7,000.00	0.00	0.00	7,000.00	31/12/2015
1246 000000006 000000000000000001 0036	CONMUTADOR (KX-TES824)	12,773.27	0.00	0.00	12,773.27	31/12/2015
1246 000000006 000000000000000001 0037	TELEFONO PROGRAMADOR 7730	4,224.12	0.00	0.00	4,224.12	31/12/2015
1246 000000006 000000000000000001 0038	EQUIPO DE RADIOFRECUENCIA	11,000.00	0.00	0.00	11,000.00	31/12/2015
1263	Depreciación Acumulada de Bienes Muebles	1,496,356.28	0.00	57,876.37	1,554,232.65	
1263 000000001 000000000000000001 0001	COMPUTADORA NUEVA CON PROCESADOR INTEL CORE 02	5,788.67	0.00	98.33	5,887.00	28/11/2019
REN. FECHA TIPO N.POL. REF	CONCEPTO		DEBE	HABER		
00002 31/12/2019 D 00040 00040	COMPUTADORA NUEVA CON PROCESADOR INTEL CORE 02		0.00	98.33		
	TOTAL:		0.00	98.33		
1263 000000001 000000000000000001 0002	COMPUTADORA NUEVA CON PROCESADOR	4,359.98	0.00	85.49	4,445.47	28/11/2019
REN. FECHA TIPO N.POL. REF	CONCEPTO		DEBE	HABER		

Cuenta Pública 2019
Anexo al Estado de Situación Financiera (pesos)

ODAS SAN MATEO ATENCO 2041 — AL 31 DE DICIEMBRE DE 2019

Cuenta (3)	Concepto (4)	Saldo Inicial (5)	Debe (6)	Haber (7)	Saldo Final (8)	Fecha de Antigüedad (9)
00003 31/12/2019 D 00040 00040	COMPUTADORA NUEVA CON PROCESADOR		0.00	85.49		
	TOTAL:		0.00	85.49		
1263 000000001 000000000000000001 0003	COMPUTADORA HP AIO	5,172.48	0.00	107.76	5,280.24	28/11/2019
REN. FECHA TIPO N.POL. REF	CONCEPTO		DEBE	HABER		
00004 31/12/2019 D 00040 00040	COMPUTADORA HP AIO		0.00	107.76		
	TOTAL:		0.00	107.76		
1263 000000001 000000000000000001 0004	LAP TOP DELL LATITUD 4519W32	8,892.24	0.00	211.72	9,103.96	28/11/2019
REN. FECHA TIPO N.POL. REF	CONCEPTO		DEBE	HABER		
00005 31/12/2019 D 00040 00040	LAP TOP DELL LATITUD 4519W32		0.00	211.72		
	TOTAL:		0.00	211.72		
1263 000000001 000000000000000001 0005	LAP TOP DELL LATITUD 5GV8W32	8,892.24	0.00	211.72	9,103.96	28/11/2019
REN. FECHA TIPO N.POL. REF	CONCEPTO		DEBE	HABER		
00006 31/12/2019 D 00040 00040	LAP TOP DELL LATITUD 5GV8W32		0.00	211.72		
	TOTAL:		0.00	211.72		
1263 000000001 000000000000000001 0006	IMPRESORA EPSON L 110	2,177.70	0.00	51.85	2,229.55	28/11/2019
REN. FECHA TIPO N.POL. REF	CONCEPTO		DEBE	HABER		
00007 31/12/2019 D 00040 00040	IMPRESORA EPSON L 110		0.00	51.85		
	TOTAL:		0.00	51.85		
1263 000000001 000000000000000001 0007	DEPRECIACION DE BIENES ADQ. (2016-2018)	399,286.18	0.00	14,454.56	413,740.74	28/11/2019
REN. FECHA TIPO N.POL. REF	CONCEPTO		DEBE	HABER		
00008 31/12/2019 D 00040 00040	DEPRECIACION DE BIENES ADQ. (2016-2018)		0.00	14,454.56		
	TOTAL:		0.00	14,454.56		
1263 000000001 000000000000000002 0001	ENMICADORA TERMICA DE USO RUDO	1,909.32	0.00	32.92	1,942.24	28/11/2019
REN. FECHA TIPO N.POL. REF	CONCEPTO		DEBE	HABER		
00009 31/12/2019 D 00040 00040	ENMICADORA TERMICA DE USO RUDO		0.00	32.92		
	TOTAL:		0.00	32.92		
1263 000000001 000000000000000002 0002	ESCRITORIO DE MADERA COLOR CAOBA	579.08	0.00	10.34	589.42	28/11/2019
REN. FECHA TIPO N.POL. REF	CONCEPTO		DEBE	HABER		
00010 31/12/2019 D 00040 00040	ESCRITORIO DE MADERA COLOR CAOBA		0.00	10.34		
	TOTAL:		0.00	10.34		
1263 000000001 000000000000000002 0003	LIBRERO CON CREDENZA DE 1.10 X 1.80	1,195.01	0.00	21.34	1,216.35	28/11/2019
REN. FECHA TIPO N.POL. REF	CONCEPTO		DEBE	HABER		
00011 31/12/2019 D 00040 00040	LIBRERO CON CREDENZA DE 1.10 X 1.80		0.00	21.34		
	TOTAL:		0.00	21.34		
1263 000000001 000000000000000002 0004	LOCKERS DE METAL (8) DE 1.8 DE ALCON CON PUERTAS	1,280.00	0.00	0.00	1,280.00	29/03/2019
1263 000000001 000000000000000002 0005	CAMARA SONY 5616735	289.38	0.00	6.89	296.27	28/11/2019
REN. FECHA TIPO N.POL. REF	CONCEPTO		DEBE	HABER		
00012 31/12/2019 D 00040 00040	CAMARA SONY 5616735		0.00	6.89		
	TOTAL:		0.00	6.89		
1263 000000001 000000000000000002 0006	CAMARA SONY 5617070	289.38	0.00	6.89	296.27	28/11/2019
REN. FECHA TIPO N.POL. REF	CONCEPTO		DEBE	HABER		
00013 31/12/2019 D 00040 00040	CAMARA SONY 5617070		0.00	6.89		
	TOTAL:		0.00	6.89		
1263 000000001 000000000000000002 0007	CAMARA SONY 5617066	199.81	0.00	0.00	199.81	30/04/2019
1263 000000001 000000000000000002 0008	ETIQUETADORA IMP. GK420 TT/4IN/203DPI/5IPS/CENT/USB	1,304.21	0.00	31.81	1,336.02	28/11/2019
REN. FECHA TIPO N.POL. REF	CONCEPTO		DEBE	HABER		
00014 31/12/2019 D 00040 00040	ETIQUETADORA IMP. GK420 TT/4IN/203DPI/5IPS/CENT/USB		0.00	31.81		
	TOTAL:		0.00	31.81		
1263 000000001 000000000000000002 0009	DEPRECIACION DE BIENES OFICINA (2016-2018)	42,598.08	0.00	1,300.45	43,898.53	28/11/2019

Cuenta Pública 2019
Anexo al Estado de Situación Financiera (pesos)

ODAS SAN MATEO ATENCO 2041

AL 31 DE DICIEMBRE DE 2019

Cuenta (3)	Concepto (4)	Saldo Inicial (5)	Debe (6)	Haber (7)	Saldo Final (8)	Fecha de Antigüedad (9)
REN. FECHA TIPO N.POL. REF	CONCEPTO		DEBE	HABER		
00015 31/12/2019 D 00040 00040	DEPRECIACION DE BIENES OFICINA (2016-2018)		0.00	1,300.45		
	TOTAL:		0.00	1,300.45		
1263 000000001 000000000000000003 0001	RADIO PORTATIL ANALOGO (3 PZAS)	6,930.54	0.00	123.76	7,054.30	28/11/2019
REN. FECHA TIPO N.POL. REF	CONCEPTO		DEBE	HABER		
00016 31/12/2019 D 00040 00040	RADIO PORTATIL ANALOGO (3 PZAS)		0.00	123.76		
	TOTAL:		0.00	123.76		
1263 000000001 000000000000000003 0002	RADIO PORTATIL ANALOGO (3 PZAS)	6,525.04	0.00	116.67	6,641.71	28/11/2019
REN. FECHA TIPO N.POL. REF	CONCEPTO		DEBE	HABER		
00017 31/12/2019 D 00040 00040	RADIO PORTATIL ANALOGO (3 PZAS)		0.00	116.67		
	TOTAL:		0.00	116.67		
1263 000000001 000000000000000003 0003	EQUIPO MOVIL DE COMUNICACION (3 PZAS)	6,124.95	0.00	0.00	6,124.95	30/04/2019
1263 000000001 000000000000000003 0004	DEPRECIACION DE EQUIPO DE COMUNICACION (2016-2018)	5,502.56	0.00	296.64	5,799.20	28/11/2019
REN. FECHA TIPO N.POL. REF	CONCEPTO		DEBE	HABER		
00018 31/12/2019 D 00040 00040	DEPRECIACION DE EQUIPO DE COMUNICACION (2016-2018)		0.00	296.64		
	TOTAL:		0.00	296.64		
1263 000000001 000000000000000004 0001	NISSAN TSURU GSI MOD. 2014, SERIE 3N1EB31S6EK339222	42,533.18	0.00	773.33	43,306.51	28/11/2019
REN. FECHA TIPO N.POL. REF	CONCEPTO		DEBE	HABER		
00019 31/12/2019 D 00040 00040	NISSAN TSURU GSI MOD. 2014, SERIE 3N1EB31S6EK339222		0.00	773.33		
	TOTAL:		0.00	773.33		
1263 000000001 000000000000000004 0002	NISSAN TSURU GSI MOD. 2014, SERIE 3N1EB31S2FK348372	58,140.26	0.00	1,076.67	59,216.93	28/11/2019
REN. FECHA TIPO N.POL. REF	CONCEPTO		DEBE	HABER		
00020 31/12/2019 D 00040 00040	NISSAN TSURU GSI MOD. 2014, SERIE 3N1EB31S2FK348372		0.00	1,076.67		
	TOTAL:		0.00	1,076.67		
1263 000000001 000000000000000004 0003	PICK UP NP300 PAQ SEG 6 VEL.	59,642.10	0.00	1,704.06	61,346.16	28/11/2019
REN. FECHA TIPO N.POL. REF	CONCEPTO		DEBE	HABER		
00021 31/12/2019 D 00040 00040	PICK UP NP300 PAQ SEG 6 VEL.		0.00	1,704.06		
	TOTAL:		0.00	1,704.06		
1263 000000001 000000000000000004 0004	MOTOS HONDA COLOR ROJO (5 UNIDADES)	19,556.20	0.00	796.31	20,352.51	28/11/2019
REN. FECHA TIPO N.POL. REF	CONCEPTO		DEBE	HABER		
00022 31/12/2019 D 00040 00040	MOTOS HONDA COLOR ROJO (5 UNIDADES)		0.00	796.31		
	TOTAL:		0.00	796.31		
1263 000000001 000000000000000004 0005	CAMION PIPA PARA AGUA POTABLE MARCA INTERNATIONAL MOD.43002012	201,250.00	0.00	8,750.00	210,000.00	28/11/2019
REN. FECHA TIPO N.POL. REF	CONCEPTO		DEBE	HABER		
00023 31/12/2019 D 00040 00040	CAMION PIPA PARA AGUA POTABLE MARCA INTERNATIONAL MOD.43002012		0.00	8,750.00		
	TOTAL:		0.00	8,750.00		
1263 000000001 000000000000000004 0006	CAMION PIPA DE 10,000 LITROS MCA. INTERNATIONAL SERIE 3HAMPAFN68L667283	155,633.07	0.00	6,766.61	162,399.68	28/11/2019
REN. FECHA TIPO N.POL. REF	CONCEPTO		DEBE	HABER		
00024 31/12/2019 D 00040 00040	CAMION PIPA DE 10,000 LITROS MCA. INTERNATIONAL SERIE 3HAMPAFN68L667283		0.00	6,766.61		
	TOTAL:		0.00	6,766.61		
1263 000000001 000000000000000004 0007	CAMION VOLTEO M3 MCA. INTERNATIONAL SERIE 3HAMPAFN29L110033	144,516.59	0.00	6,283.33	150,799.92	28/11/2019
REN. FECHA TIPO N.POL. REF	CONCEPTO		DEBE	HABER		
00025 31/12/2019 D 00040 00040	CAMION VOLTEO M3 MCA. INTERNATIONAL SERIE 3HAMPAFN29L110033		0.00	6,283.33		
	TOTAL:		0.00	6,283.33		
1263 000000001 000000000000000005 0001	GENERADOR ELECTRICO A GASOLINA PORTATIL	8,676.97	0.00	201.79	8,878.76	28/11/2019
REN. FECHA TIPO N.POL. REF	CONCEPTO		DEBE	HABER		
00026 31/12/2019 D 00040 00040	GENERADOR ELECTRICO A GASOLINA PORTATIL		0.00	201.79		
	TOTAL:		0.00	201.79		
1263 000000001 000000000000000005 0002	BOMBA PARA AGUAS NEGRAS DE 5 HP MARCA PUMPS	14,625.00	0.00	375.00	15,000.00	28/11/2019

Cuenta Pública 2019
Anexo al Estado de Situación Financiera (pesos)

ODAS SAN MATEO ATENCO 2041

AL 31 DE DICIEMBRE DE 2019

Cuenta (3)	Concepto (4)	Saldo Inicial (5)	Debe (6)	Haber (7)	Saldo Final (8)	Fecha de Antigüedad (9)
REN. FECHA TIPO N.POL. REF	CONCEPTO		DEBE	HABER		
00027 31/12/2019 D 00040 00040	BOMBA PARA AGUAS NEGRAS DE 5 HP MARCA PUMPS		0.00	375.00		
	TOTAL:		0.00	375.00		
1263 000000001 000000000000000005 0003	DEPRECIACION DE MAQUINARIA (2016-2018)	282,486.06	0.00	13,980.13	296,466.19	28/11/2019
REN. FECHA TIPO N.POL. REF	CONCEPTO		DEBE	HABER		
00028 31/12/2019 D 00040 00040	DEPRECIACION DE MAQUINARIA (2016-2018)		0.00	13,980.13		
	TOTAL:		0.00	13,980.13		
1279	Otros Activos Diferidos	23,849.00	0.00	0.00	23,849.00	
1279 000000001 000000000000000001	POZO SANTA MARIA	591.00	0.00	0.00	591.00	31/12/2015
1279 000000001 000000000000000002	POZO SAN PEDRO	642.00	0.00	0.00	642.00	31/12/2015
1279 000000001 000000000000000005	CFE POZO DE BUENAVISTA	1,688.00	0.00	0.00	1,688.00	31/12/2015
1279 000000001 000000000000000006	CFE POZO DE SAN NICOLAS	20,928.00	0.00	0.00	20,928.00	31/12/2015
2111	Servicios Personales por Pagar a Corto Plazo	55,995.73	27,748.43	30,253.68	58,500.98	
2111 000000001 000000000000000007 0001	Sueldos x Pagar	11,811.38	0.00	0.00	11,811.38	31/12/2015
2111 000000001 000000000000000017 0001	Sueldos por Pagar (Admon. 2016-2018)	-607.72	0.00	0.00	-607.72	28/06/2019
2111 000000001 000000000000000017 0002	Sueldos por Pagar (Admon. 2019-2021)	1,664.60	27,748.43	30,253.68	4,169.85	31/10/2019
REN. FECHA TIPO N.POL. REF	CONCEPTO		DEBE	HABER		
00001 31/12/2019 D 00047 00047	Sueldos por Pagar (Admon. 2019-2021)		1,664.60	0.00		
00002 31/12/2019 D 00043 00043	Sueldos por Pagar (Admon. 2019-2021)		0.00	4,169.85		
00176 31/12/2019 D 00015 00015	Sueldos por Pagar (Admon. 2019-2021)		0.00	3,378.65		
00200 31/12/2019 D 00025 00025	Sueldos por Pagar (Admon. 2019-2021)		0.00	22,705.18		
00001 19/12/2019 E 00007 00279	Sueldos por Pagar (Admon. 2019-2021)		12,133.63	0.00		
00001 18/12/2019 E 00006 00278	Sueldos por Pagar (Admon. 2019-2021)		10,571.55	0.00		
00001 13/12/2019 E 00004 00276	Sueldos por Pagar (Admon. 2019-2021)		3,378.65	0.00		
	TOTAL:		27,748.43	30,253.68		
2111 000000001 000000000000000023 0001	FRANCISCO GUTIERREZ DIAZ	15,641.71	0.00	0.00	15,641.71	31/12/2015
2111 000000001 000000000000000023 0002	HECTOR ISRAEL GONZALEZ GONZALEZ	27,485.76	0.00	0.00	27,485.76	31/12/2015
2112	Proveedores por Pagar a Corto Plazo	118,222.97	0.00	0.00	118,222.97	
2112 000000001 000000000000000033 0001	COMERCIALIZADORA BELINGER, S.A. DE C.V.	-7,665.97	0.00	0.00	-7,665.97	31/12/2015
2112 000000001 000000000000000033 0034	VALERIA LILIANA SANTANA ROMERO	2,900.00	0.00	0.00	2,900.00	31/12/2015
2112 000000001 000000000000000033 0037	DIST. Y COMERC. DE ART. FERRETEROS EL TRIUNFO S.A. DE C.V.	20,300.00	0.00	0.00	20,300.00	31/12/2015
2112 000000001 000000000000000033 0038	PIÑA MUÑOZ MARIANA	2,300.00	0.00	0.00	2,300.00	31/12/2015
2112 000000001 000000000000000033 0040	MINERVA LEDEZMA MARTINEZ	3,353.00	0.00	0.00	3,353.00	31/12/2015
2112 000000001 000000000000000034 0002	COMERCIALIZADORA MEXIQUENSE DE COMBUSTIBLES S.A. DE C.V.	14,307.27	0.00	0.00	14,307.27	31/12/2015
2112 000000001 000000000000000034 0003	COMERCIALIZADORA BELINGER S.A. DE C.V.	9,649.87	0.00	0.00	9,649.87	31/12/2015
2112 000000001 000000000000000034 0006	JOSE ALBERTO SERRANO ALCANTARA	1,740.00	0.00	0.00	1,740.00	31/12/2015
2112 000000001 000000000000000034 0013	IVAN CHAVEZ FIGUEROA	67,364.51	0.00	0.00	67,364.51	31/12/2015
2112 000000001 000000000000000034 0024	TECNICA HIDRAHULICA DEL BAJIO S.A. DE C.V.	547.46	0.00	0.00	547.46	31/12/2015
2112 000000001 000000000000000034 0025	SIMON ROSALES ROMERO	800.40	0.00	0.00	800.40	31/12/2015
2112 000000001 000000000000000034 0026	MIGUEL ANGEL MENDEZ BARRON COMERCIALIZADORA ZAPATA	750.00	0.00	0.00	750.00	31/12/2015
2112 000000001 000000000000000034 0027	SERVICIOS GASTRONOMICOS DEL VALLE DE TOLUCA S.A. DE C.V.	1,461.99	0.00	0.00	1,461.99	31/12/2015
2112 000000001 000000000000000034 0029	REYES LIRA CONSTRUCTORES, S.A. DE C.V.	50.00	0.00	0.00	50.00	31/12/2015
2112 000000001 000000000000000050 0001	DEMETRIA BLANCA ROSA MANJARREZ GUTIERREZ	0.21	0.00	0.00	0.21	31/12/2015
2112 000000001 000000000000000050 0002	KYOCOPIA DIGITAL, S.A. DE C.V.	344.23	0.00	0.00	344.23	31/12/2015
2112 000000001 000000000000000050 0005	RAUL SANABRIA SANABRIA	20.00	0.00	0.00	20.00	31/12/2015

Cuenta Pública 2019
Anexo al Estado de Situación Financiera (pesos)

ODAS SAN MATEO ATENCO 2041 — **AL 31 DE DICIEMBRE DE 2019**

Cuenta (3)	Concepto (4)	Saldo Inicial (5)	Debe (6)	Haber (7)	Saldo Final (8)	Fecha de Antigüedad (9)
2117	**Retenciones y Contribuciones por Pagar a Corto Plazo**	**7,866,384.75**	**701,575.87**	**992,265.16**	**8,157,074.04**	
2117 000000001 000000000000000001 0002 0003	**ISSEMYM RETENCIONES DE CUOTAS PARA FONDO SOLIDARIO DE REPARTO**	**216,936.04**	**69,512.46**	**46,341.64**	**193,765.22**	**29/11/2019**
REN. FECHA TIPO N.POL. REF	**CONCEPTO**		**DEBE**	**HABER**		
00171 31/12/2019 D 00015 00015	ISSEMYM RETENCIONES DE CUOTAS PARA FONDO SOLIDARIO DE REPARTO		0.00	23,170.82		
00037 31/12/2019 D 00023 00023	ISSEMYM RETENCIONES DE CUOTAS PARA FONDO SOLIDARIO DE REPARTO		23,170.82	0.00		
00171 31/12/2019 D 00024 00024	ISSEMYM RETENCIONES DE CUOTAS PARA FONDO SOLIDARIO DE REPARTO		0.00	23,170.82		
00037 31/12/2019 D 00026 00026	ISSEMYM RETENCIONES DE CUOTAS PARA FONDO SOLIDARIO DE REPARTO		23,170.82	0.00		
00037 31/12/2019 D 00008 00008	ISSEMYM RETENCIONES DE CUOTAS PARA FONDO SOLIDARIO DE REPARTO		23,170.82	0.00		
	TOTAL:		**69,512.46**	**46,341.64**		
2117 000000001 000000000000000001 0002 0004	**ISSEMYM RETENCIONES DE CUOTAS PARA EL SERVICIO DE SALUD**	**159,184.05**	**52,704.24**	**35,136.16**	**141,615.97**	**29/11/2019**
REN. FECHA TIPO N.POL. REF	**CONCEPTO**		**DEBE**	**HABER**		
00170 31/12/2019 D 00015 00015	ISSEMYM RETENCIONES DE CUOTAS PARA EL SERVICIO DE SALUD		0.00	17,568.08		
00036 31/12/2019 D 00023 00023	ISSEMYM RETENCIONES DE CUOTAS PARA EL SERVICIO DE SALUD		17,568.08	0.00		
00170 31/12/2019 D 00024 00024	ISSEMYM RETENCIONES DE CUOTAS PARA EL SERVICIO DE SALUD		0.00	17,568.08		
00036 31/12/2019 D 00026 00026	ISSEMYM RETENCIONES DE CUOTAS PARA EL SERVICIO DE SALUD		17,568.08	0.00		
00036 31/12/2019 D 00008 00008	ISSEMYM RETENCIONES DE CUOTAS PARA EL SERVICIO DE SALUD		17,568.08	0.00		
	TOTAL:		**52,704.24**	**35,136.16**		
2117 000000001 000000000000000001 0002 0007	**I % CAPITALIZACION INDIVIDUAL**	**27,103.21**	**13,428.33**	**8,952.22**	**22,627.10**	**29/11/2019**
REN. FECHA TIPO N.POL. REF	**CONCEPTO**		**DEBE**	**HABER**		
00172 31/12/2019 D 00015 00015	I % CAPITALIZACION INDIVIDUAL		0.00	4,476.11		
00038 31/12/2019 D 00023 00023	I % CAPITALIZACION INDIVIDUAL		4,476.11	0.00		
00172 31/12/2019 D 00024 00024	I % CAPITALIZACION INDIVIDUAL		0.00	4,476.11		
00038 31/12/2019 D 00026 00026	I % CAPITALIZACION INDIVIDUAL		4,476.11	0.00		
00038 31/12/2019 D 00008 00008	I % CAPITALIZACION INDIVIDUAL		4,476.11	0.00		
	TOTAL:		**13,428.33**	**8,952.22**		
2117 000000001 000000000000000001 0002 0008	**APORTACION PATRONAL**	**689,987.37**	**0.00**	**0.00**	**689,987.37**	**31/12/2015**
2117 000000001 000000000000000001 0002 0010	**Prestamos a Mediano Plazo C/S/I**	**88,666.32**	**8,714.84**	**8,086.84**	**88,038.32**	**29/11/2019**
REN. FECHA TIPO N.POL. REF	**CONCEPTO**		**DEBE**	**HABER**		
00173 31/12/2019 D 00015 00015	Prestamos a Mediano Plazo C/S/I		0.00	7,458.30		
00039 31/12/2019 D 00023 00023	Prestamos a Mediano Plazo C/S/I		7,458.30	0.00		
00173 31/12/2019 D 00024 00024	Prestamos a Mediano Plazo C/S/I		0.00	628.54		
00039 31/12/2019 D 00026 00026	Prestamos a Mediano Plazo C/S/I		628.54	0.00		
00039 31/12/2019 D 00008 00008	Prestamos a Mediano Plazo C/S/I		628.00	0.00		
	TOTAL:		**8,714.84**	**8,086.84**		
2117 000000001 000000000000000001 0002 0011	**Prestamos por Consumo**	**51,415.28**	**6,829.70**	**0.00**	**44,585.58**	**29/11/2019**
REN. FECHA TIPO N.POL. REF	**CONCEPTO**		**DEBE**	**HABER**		
00041 31/12/2019 D 00026 00026	Prestamos por Consumo		6,829.70	0.00		
	TOTAL:		**6,829.70**	**0.00**		
2117 000000001 000000000000000001 0002 0012	**Seguros Inbursa**	**16,132.83**	**848.00**	**388.00**	**15,672.83**	**29/11/2019**
REN. FECHA TIPO N.POL. REF	**CONCEPTO**		**DEBE**	**HABER**		
00174 31/12/2019 D 00015 00015	Seguros Inbursa		0.00	194.00		
00040 31/12/2019 D 00023 00023	Seguros Inbursa		194.00	0.00		
00174 31/12/2019 D 00024 00024	Seguros Inbursa		0.00	194.00		
00040 31/12/2019 D 00026 00026	Seguros Inbursa		194.00	0.00		
00040 31/12/2019 D 00008 00008	Seguros Inbursa		460.00	0.00		
	TOTAL:		**848.00**	**388.00**		
2117 000000001 000000000000000001 0002 0014	**Retenciones Intitucionales**	**-15,577.87**	**0.00**	**0.00**	**-15,577.87**	**31/12/2015**
2117 000000001 000000000000000001 0002 0015	**Retenciones a Terceros**	**-6,944.46**	**0.00**	**0.00**	**-6,944.46**	**31/12/2015**
2117 000000001 000000000000000001 0003 0001	**RETENCIONES DE I.S.P.T.**	**1,175,106.01**	**144,460.00**	**237,230.94**	**1,267,876.95**	**29/11/2019**
REN. FECHA TIPO N.POL. REF	**CONCEPTO**		**DEBE**	**HABER**		
00001 31/12/2019 D 00013 00013	RETENCIONES DE I.S.P.T.		144,460.00	0.00		

Cuenta Pública 2019
Anexo al Estado de Situación Financiera (pesos)

ODAS SAN MATEO ATENCO 2041 — **AL 31 DE DICIEMBRE DE 2019**

Cuenta (3)	Concepto (4)	Saldo Inicial (5)	Debe (6)	Haber (7)	Saldo Final (8)	Fecha de Antigüedad (9)
00169 31/12/2019 D 00015 00015	RETENCIONES DE I.S.P.T.		0.00	54,649.09		
00169 31/12/2019 D 00024 00024	RETENCIONES DE I.S.P.T.		0.00	54,649.09		
00201 31/12/2019 D 00025 00025	RETENCIONES DE I.S.P.T.		0.00	121,082.15		
00008 02/12/2019 E 00001 00001	RETENCIONES DE I.S.P.T.		0.00	6,850.61		
	TOTAL:		**144,460.00**	**237,230.94**		
2117 000000001 000000000000000001 0003 0002	**10 % SOBRE HONORARIOS (I.S.R.)**	**28,664.01**	**0.00**	**0.00**	**28,664.01**	**31/12/2015**
2117 000000001 000000000000000001 0003 0003	**20 % OPERACIONES ESPORADICAS (I.S.R.)**	**9,593.07**	**0.00**	**0.00**	**9,593.07**	**31/12/2015**
2117 000000001 000000000000000001 0003 0004	**RETENCION DE I.S.R BANCARIO**	**-21,031.17**	**0.00**	**0.00**	**-21,031.17**	**31/12/2015**
2117 000000001 000000000000000001 0003 0005	**RETENCION DE ISR**	**1,049.79**	**0.00**	**786.71**	**1,836.50**	**28/06/2019**
REN. FECHA TIPO N.POL. REF	**CONCEPTO**		**DEBE**	**HABER**		
00009 31/12/2019 D 00011 00011	RETENCION DE ISR		0.00	786.71		
	TOTAL:		**0.00**	**786.71**		
2117 000000001 000000000000000001 0004 0001	**S.U.T.E.Y.M.**	**10,650.26**	**0.00**	**0.00**	**10,650.26**	**31/12/2015**
2117 000000001 000000000000000001 0004 0002	**SUTEYM 2012**	**453.24**	**0.00**	**0.00**	**453.24**	**31/12/2015**
2117 000000001 000000000000000001 0005 0001	**Pension Alimenticia**	**-8,456.91**	**0.00**	**0.00**	**-8,456.91**	**31/12/2015**
2117 000000001 000000000000000001 0005 0002	**Pension Alimenticia 2006-2009**	**-635.47**	**0.00**	**0.00**	**-635.47**	**31/12/2015**
2117 000000001 000000000000000001 0005 0003	**Pension Alimenticia 2013-2015**	**2,742.00**	**0.00**	**0.00**	**2,742.00**	**31/12/2015**
2117 000000001 000000000000000001 0005 0004	**Pension Alimenticia 2016-2018**	**2,834.99**	**0.00**	**0.00**	**2,834.99**	**31/01/2019**
2117 000000001 000000000000000001 0005 0005	**Pension Alimenticia 2019-2021**	**-1,664.60**	**8,671.30**	**10,335.90**	**0.00**	
REN. FECHA TIPO N.POL. REF	**CONCEPTO**		**DEBE**	**HABER**		
00002 31/12/2019 D 00047 00047	Pension Alimenticia 2019-2021		0.00	1,664.60		
00175 31/12/2019 D 00015 00015	Pension Alimenticia 2019-2021		0.00	1,664.60		
00175 31/12/2019 D 00024 00024	Pension Alimenticia 2019-2021		0.00	1,664.60		
00199 31/12/2019 D 00025 00025	Pension Alimenticia 2019-2021		0.00	5,342.10		
00001 19/12/2019 E 00008 00280	Pension Alimenticia 2019-2021		1,664.60	0.00		
00001 19/12/2019 E 00009 00281	Pension Alimenticia 2019-2021		5,342.10	0.00		
00001 01/12/2019 E 00003 00275	Pension Alimenticia 2019-2021		1,664.60	0.00		
	TOTAL:		**8,671.30**	**10,335.90**		
2117 000000001 000000000000000004 0001 0001	**IVA por Pagar**	**5,354,742.18**	**0.00**	**0.00**	**5,354,742.18**	**29/11/2019**
2117 000000001 000000000000000004 0001 0002	**IVA RETENIDO**	**102,931.27**	**0.00**	**839.16**	**103,770.43**	**31/01/2019**
REN. FECHA TIPO N.POL. REF	**CONCEPTO**		**DEBE**	**HABER**		
00010 31/12/2019 D 00011 00011	IVA RETENIDO		0.00	839.16		
	TOTAL:		**0.00**	**839.16**		
2117 000000001 000000000000000004 0001 0003	**IVA por Pagar (2019-2021)**	**-17,496.69**	**396,407.00**	**644,167.59**	**230,263.90**	**29/11/2019**
REN. FECHA TIPO N.POL. REF	**CONCEPTO**		**DEBE**	**HABER**		
00063 31/12/2019 I 00001 00001	IVA por Pagar (2019-2021)		0.00	644,167.59		
00002 31/12/2019 D 00013 00013	IVA por Pagar (2019-2021)		198,197.00	0.00		
00003 31/12/2019 D 00013 00013	IVA por Pagar (2019-2021)		198,210.00	0.00		
	TOTAL:		**396,407.00**	**644,167.59**		
2119	**Otras Cuentas por Pagar a Corto Plazo**	**4,399,209.00**	**8,580.53**	**0.00**	**4,390,628.47**	
2119 000000002 000000000000000001 0009 0009	**Comision Nacional del Agua (Diferencia en Cheque 127)**	**9,000.00**	**0.00**	**0.00**	**9,000.00**	**31/12/2015**
2119 000000002 000000000000000001 0011 0001	**Mario Carmona Bernal**	**21.41**	**0.00**	**0.00**	**21.41**	**31/12/2015**
2119 000000002 000000000000000001 0011 0002	**Isrrael Gonzalez Gonzalez**	**4.00**	**0.00**	**0.00**	**4.00**	**31/12/2015**
2119 000000002 000000000000000001 0011 0003	**Israel Mena Garatachia**	**0.15**	**0.00**	**0.00**	**0.15**	**31/12/2015**
2119 000000002 000000000000000001 0011 0004	**Comision Federal de Electricidad**	**6,352.53**	**6,272.53**	**0.00**	**80.00**	**29/08/2019**
REN. FECHA TIPO N.POL. REF	**CONCEPTO**		**DEBE**	**HABER**		

pdapas

Cuenta Pública 2019
Anexo al Estado de Situación Financiera (pesos)

ODAS SAN MATEO ATENCO 2041

AL 31 DE DICIEMBRE DE 2019

Cuenta (3)	Concepto (4)	Saldo Inicial (5)	Debe (6)	Haber (7)	Saldo Final (8)	Fecha de Antigüedad (9)
00007 31/12/2019 D 00049 00049	Comision Federal de Electricidad		6,272.53	0.00		
	TOTAL:		6,272.53	0.00		
2119 000000002 000000000000000001 0011 0005	MUNICIPIO DE SAN MATEO ATENCO	4,381,522.31	0.00	0.00	4,381,522.31	29/11/2019
2119 000000002 000000000000000001 0013 0001	IMELDA ARIZMENDI CASTAÑEDA	10.00	10.00	0.00	0.00	
REN. FECHA TIPO N.POL. REF	CONCEPTO		DEBE	HABER		
00001 31/12/2019 D 00046 00046	IMELDA ARIZMENDI CASTAÑEDA		10.00	0.00		
	TOTAL:		10.00	0.00		
2119 000000002 000000000000000001 0013 0002	HIDROCARBUROS METEPEC, S.A. DE C.V.	2,298.00	2,298.00	0.00	0.00	
REN. FECHA TIPO N.POL. REF	CONCEPTO		DEBE	HABER		
00016 31/12/2019 D 00053 00053	HIDROCARBUROS METEPEC, S.A. DE C.V.		2,298.00	0.00		
	TOTAL:		2,298.00	0.00		
2119 000000002 000000000000000001 0013 0003	DISTRIBUIDORA DE MATERIALES ELECTRICOS INDUSTRIALES DE TOLUCA	0.60	0.00	0.00	0.60	29/11/2019
2221	Documentos Comerciales por pagar a Largo Plazo	3,568,977.62	0.00	0.00	3,568,977.62	
2221 000000001 000000000000000003 0001	CONVENIO ADMON. 2006-2009	3,053,306.93	0.00	0.00	3,053,306.93	31/12/2015
2221 000000001 000000000000000004 0001	CONVENIO ADMON. 2006-2009	101,784.82	0.00	0.00	101,784.82	31/12/2015
2221 000000001 000000000000000006 0001	Comision Federal de Electricidad (Convenio Admon. 2009-2012	215,310.00	0.00	0.00	215,310.00	31/12/2015
2221 000000001 000000000000000007 0001	Convenio del Programa de Regularizacion de Adeudos Vencidos	198,575.87	0.00	0.00	198,575.87	31/12/2015
3111	Aportaciones	4,066,718.55	0.00	0.00	4,066,718.55	
3111 000000001 000000000000000001 0001	Patrimonio	4,615,950.15	0.00	0.00	4,615,950.15	31/12/2015
3111 000000002 000000000000000001 0001	RESULTADO DE EJERCICIOS ANTERIORES	-549,231.60	0.00	0.00	-549,231.60	31/12/2015
3221	Resultados de Ejercicios Anteriores	859,803.75	0.00	0.00	859,803.75	
3221 000000001	RESULTADO DE EJERCICIOS ANTERIORES	2,106,173.25	0.00	0.00	2,106,173.25	28/02/2019
3221 000000002	Resultado del Ejercicio 2013	-897,751.00	0.00	0.00	-897,751.00	31/12/2015
3221 000000003	Resultado del ejercico 2014	-348,618.50	0.00	0.00	-348,618.50	31/12/2015

H. AYUNTAMIENTO CONSTITUCIONAL DE SAN MATEO ATENCO
DIRECTOR GENERAL
DR. SERGIO MAURICIO SALAZAR JIMENEZ
2019 - 2021

H. AYUNTAMIENTO CONSTITUCIONAL DE SAN MATEO ATENCO
DIR. DE ADMINISTRACION Y FINANZAS
LIC. IMELDA ARIZMENDI CASTAÑEDA
ADMINISTRACIÓN Y FINANZAS OPDAPAS
2019 - 2021

H. AYUNTAMIENTO CONSTITUCIONAL DE SAN MATEO ATENCO
COMISARIO
LIC. ESMERALDA ALVAREZ RAMIREZ
SINDICATURA
2019 - 2021

Cuenta Pública 2019
Servicios Personales (Remuneraciones al Personal Administrativo 2018 y 2019
(Pesos)

Entidad Municipal:OPDAPAS DEL MUNICIPIO DE SAN MATEO ATENCO

Al 31 DE DICIEMBRE DE 2019 (2)

Concepto (3)	Presupuesto Aprobado (4)			Presupuesto Modificado (5)			Observaciones (6)
	2018	2019	Variación	2018	2019	Variación	
I. Gasto No Etiquetado							A INICIO DE ADMINISTRACION 2019-2021, Y PARA EFECTOS DEL INICIO DEL EJERCICIO FISCAL 2019, SE REALIZO UNA REESTRUCTURACIÓN AL ORGANIGRAMA DEL OPDAPAS DEL MUNCIPIO DE SAN MATEO ATENCO, EN LO QUE RESPECTA A AGENDA 2030(EN SU OBJETIVO 6 AGUA LIMPIA Y SANEAMIENTO), A GOBIERNO DIGITAL, LEY DE TRANSPARENCIA Y ACCESO A LA INFORMACION PÚBLICA DEL ESTADO DE MEXICO Y MUNICIPIOS Y LA LEY DE PLANEACION DEL ESTADO DE MEXIO Y MUNICIPIOS, EN PROMOCION DE ACCIONES PARA EFICIENTAR EL FUNCIONAMENTO Y CUMPLIR CON LAS METAS DE INGRESOS PROPUESTAS SE APERTURARON LAS SIGUIENTES PLAZAS; SUBDIRECCION DE COORDINACION INTERINSTITUCIONAL Y CULTURA DEL AGUA, DIRECCION DE COMERCIALIZACION, UNIDAD DE REC HUMANOS, CONTABILIDAD, ADQUISICIONES, CONTRATACIONES, ALMACEN E INGRESOS ,UNIDAD DE SISTEMAS DE INFORMÁTICA, UNIDAD DE TRANSPARENCIA, COORDINACION DE NOTIFICADORES
Personal Administrativo y de Servicio Público	4,814,239.17	8,635,840.55	- 3,821,601.38	4,814,239.17	7,780,771.40	- 2,966,532.23	
Personal Administrativo de Servicios de Salud			-			-	
II. Gasto Etiquetado							
Personal Administrativo y de Servicio Público			-			-	
Personal Administrativo de Servicios de Salud			-			-	
Total Anual (7)	**4,814,239.17**	**8,635,840.55**	**- 3,821,601.38**	**4,814,239.17**	**7,780,771.40**	**- 2,966,532.23**	

DIRECTOR GENERAL
DR. SERGIO MAURICIO SALAZAR JIMENEZ

DIR. DE ADMINISTRACION Y FINANZAS
LIC. IMELDA ARIZMENDI CASTAÑEDA

COMISARIO
LIC. ESMERALDA ALVAREZ RAMIREZ

H. AYUNTAMIENTO CONSTITUCIONAL DE SAN MATEO ATENCO
SINDICATURA
2019 - 2021

Cuenta Pública 2019
Aportaciones de Mejoras por Servicios Ambientales (FIPASAHEM)
(pesos)

Entidad Municipal: OPDAPAS DEL MUNICIPIO DE SAN MATEO ATENCO

Del 1 de Enero al 31 de Diciembre de 2019 (2)

Periodos (3)	Cuenta Contable del Registro de la Obligación (4)		Ingreso recaudado por Derechos de Suministro de Agua Potable (5)	3.5% Sobre el Ingreso recaudado por Derechos de Suministro de Agua Potable (6) ((5)	Pago(7)			Diferencia (8) (6-7)	Nota Aclaratoria en caso de diferencias (9)
	Cuenta Contable donde se registra la provisión del pasivo del pago al Fideicomiso (En su caso)	Cuenta Contable donde se registra el gasto del pago al Fideicomiso			Póliza de Registro	Fecha de Pago	Importe pagado		
Primer bimestre	NA	5100-B00B00-01050202040111010 1-3922	4,350,750.00	152,276.25	E-02	11/03/2019	152,276.00	0.25	
Segundo bimestre	NA	5100-B00B00-01050202040111010 1-3922	1,696,848.00	59,389.68	E-01	10/05/2019	59,390.00	- 0.32	
Tercer bimestre	NA	5100-B00B00-01050202040111010 1-3922	1,505,105.00	52,678.68	E-11	17/07/2019	52,679.00	- 0.32	
Cuarto bimestre	NA	5100-B00B00-01050202040111010 1-3922	1,234,383.00	43,203.41	E-5	15/09/2019	43,203.00	0.41	
Quinto bimestre	NA	5100-B00B00-01050202040111010 1-3922	1,543,633.00	54,027.16	E-7	15/11/2019	54,027.00	0.16	
Sexto bimestre	NA	5100-B00B00-01050202040111010 1-3922	1,363,359.00	47,717.57	NA	10/01/2020	47,718.00	- 0.43	
Total Anual (10)			11,694,078.00	409,292.73			409,293.00	- 0.27	

NOTA: Agregar el expediente digitalizado de los pagos bimestrales realizados en el banco y que incluya poliza de egresos y las cedulas de cálculo

DIRECTOR GENERAL
DR. SERGIO MAURICIO SALAZAR JIMENEZ

DIRECTORA DE ADMINISTRACION Y FINANZAS
LIC. IMELDA ARIZMENDI CASTAÑEDA

COMISARIO
LIC. ESMERALDA ALVAREZ RAMIREZ

H. AYUNTAMIENTO CONSTITUCIONAL DE SAN MATEO ATENCO
ADMINISTRACIÓN Y FINANZAS OPDAPAS
2019 - 2021

H. AYUNTAMIENTO CONSTITUCIONAL DE SAN MATEO ATENCO
SINDICATURA
2019 - 2021

pdapas

Cuenta Pública 2019
Informe Anual de Obras Terminadas
(Pesos)

ODAS DE SAN MATEO ATENCO 2041

Al 31 de Diciembre de 2019 (2)

Cuenta de Registro (3)	Identificación de la Obra (4)	Ubicación de la Obra (5)	Fecha de Inicio (6)	Fecha de Término (7)	Tipo de Ejecución (8)	Fuente de Financiamiento (9)		
						Clave	Concepto	Importe
1235	EQUIPAMIENTO ELECTROMECANICO POZO PROFUNDO DE LA COL. ALVARO OBREGON	COL. ALVARO OBREGO, SAN MATEO ATENCO	18/11/2019	16/11/2019	CONTRATO	110101	RECURSO PROPIO	1,092,420.95
							Total (10)	1,092,420.95

DIRECTOR GENERAL
DR. SERGIO MAURICIO SALAZAR JIMENEZ

DIRECTORA DE ADMINISTRACION Y FINANZAS
LIC. IMELDA ARIZMENDI CASTAÑEDA

COMISARIO
LIC. ESMERALDA ALVAREZ RAMIREZ

DIRECTOR DE OPERACION, CONTROL Y SUPERVISION
ING. VICTOR IGNACIO TORRES COLIN

H. AYUNTAMIENTO CONSTITUCIONAL DE SAN MATEO ATENCO
pdapas
OPERACIÓN, CONTROL Y SUPERVISIÓN
OPDAPAS
2019 - 2021

H. AYUNTAMIENTO CONSTITUCIONAL DE SAN MATEO ATENCO
pdapas
ADMINISTRACIÓN Y FINANZAS
OPDAPAS
2019 - 2021

H. AYUNTAMIENTO CONSTITUCIONAL DE SAN MATEO ATENCO
SINDICATURA
2019 - 2021

H. AYUNTAMIENTO CONSTITUCIONAL DE SAN MATEO ATENCO
pdapas
2019 - 2021

Cuenta Pública 2019
Informe Anual de Construcciones en Proceso
(Pesos)

Entidad Municipal: OPDAPAS DEL MUNICIPIO DE SAN MATEO ATENCO

Al 31 de Diciembre de 2019 (2)

Clave Presupuestaria (3)	Identificación de la Obra (4)	Núm. Contrato (5)	Ubicación de la Obra (6)	Fecha de Inicio (7)	Fecha de Término (8)	Tipo de Ejecución (9)	Bienes Propios (10)	Avance (11)		Fuente de Financiamiento (12)		
								Físico %	Financiero %	Clave	Concepto	Importe

SIN MOVIMIENTO

Total (13)

DIRECTOR GENERAL
DR. SERGIO MAURICIO SALAZAR JIMENEZ

DIRECTORA DE ADMINISTRACION Y FINANZAS
LIC. IMELDA ARIZMENDI CASTAÑEDA

COMISARIO
LIC. ESMERALDA ALVAREZ RAMIREZ

DIRECTOR DE OPERACIÓN, CONTROL Y SUPERVISIÓN
ING. VICTOR IGNACIO TORRES COLIN

H. AYUNTAMIENTO CONSTITUCIONAL DE SAN MATEO ATENCO
ORGANISMO PÚBLICO DESCENTRALIZADO PARA AGUA POTABLE, ALCANTARILLADO Y SANEAMIENTO
2019 - 2021

H. AYUNTAMIENTO CONSTITUCIONAL DE SAN MATEO ATENCO
pdapas
ADMINISTRACIÓN Y FINANZAS OPDAPAS
2019 - 2021

H. AYUNTAMIENTO CONSTITUCIONAL DE SAN MATEO ATENCO
SINDICATURA
2019 - 2021

H. AYUNTAMIENTO CONSTITUCIONAL DE SAN MATEO ATENCO
pdapas
OPERACIÓN, CONTROL Y SUPERVISIÓN OPDAPAS
2019 - 2021

Cuenta Pública 2019
Informe de Depuración de Construcciones en Proceso de 2018 y Ejercicios Anteriores
(Pesos)

Entidad Municipal: OPDAPAS DEL MUNICIPIO DE SAN MATEO ATENCO

Al 31 de Diciembre de 2019 (2)

Cuenta de Registro (3)	Identificación de Obra (4)	Reparaciones y Mantenimientos (5)	Obras no Capitalizables o del Dominio Público (6)	Obras Capitalizables o Transferibles (7)	Importe (8)	Comentarios (9)
SIN MOVIMIENTO						
				Total (10)		

H. AYUNTAMIENTO CONSTITUCIONAL DE SAN MATEO ATENCO
ORGANISMO DESCENTRALIZADO DE AGUA POTABLE, ALCANTARILLADO Y SANEAMIENTO
2019 - 2021

DIRECTOR GENERAL
DR. SERGIO MAURICIO SALAZAR JIMENEZ

H. AYUNTAMIENTO CONSTITUCIONAL DE SAN MATEO ATENCO
ADMINISTRACIÓN Y FINANZAS OPDAPAS
2019 - 2021

DIRECTORA DE ADMINISTRACION Y FINANZAS
LIC. IMELDA ARIZMENDI CASTAÑEDA

H. AYUNTAMIENTO CONSTITUCIONAL DE SAN MATEO ATENCO
SINDICATURA
2019 - 2021

COMISARIO
LIC. ESMERALDA ALVAREZ RAMIREZ

H. AYUNTAMIENTO CONSTITUCIONAL DE SAN MATEO ATENCO
OPERACIÓN, CONTROL Y SUPERVISIÓN OPDAPAS
2019 - 2021

DIRECTOR DE OPERACION, CONTROL Y SUPERVISION
ING. VICTOR IGNACIO TORRES COLIN

Cuenta Pública 2019

Conciliación entre los Ingresos Presupuestarios y Contables

(Pesos)

ODAS DE SAN MATEO ATENCO 2041 **Del 01 de Enero al 31 de Diciembre de 2019 (2)**

1.- Total de Ingresos Presupuestarios (3)	36,031,687.20
2.- Más Ingresos contables no presupuestarios (4)	171,724.01
2.1 Ingresos Financieros	103,990.06
2.2 Incremento por Variación de Inventarios	
2.3 Disminución del Exceso de Estimaciones por Pérdida o Deterioro u Obsolescencia	
2.4 Disminución del Exceso de Provisiones	
2.5 Otros Ingresos y Beneficios Varios	67,733.95
2.6 Otros ingresos Contables no Presupuestarios	
3.- Menos Ingresos presupuestarios no contables (5)	171,724.01
3.1 Aprovechamientos Patrimoniales	
3.2 Ingresos derivados de Financiamientos	
3.3 Otros Ingresos Presupuestarios no Contables	171,724.01
4.- Total de Ingresos Contables (4=1+2-3) (6)	36,031,687.20

"Bajo protesta de decir verdad declaramos que los Estados Financieros y sus notas, son razonablemente correctos y son responsabilidad del emisor"

DIRECTOR GENERAL
DR. SERGIO MAURICIO SALAZAR JIMENEZ

DIRECTORA DE ADMINISTRACIONY FINANZAS
LIC. IMELDA ARIZMENDI CASTAÑEDA

COMISARIO
LIC. ESMERALDA ALVAREZ RAMIREZ

Cuenta Pública 2019
Conciliación entre los Egresos Presupuestarios y los Gastos Contables

(Pesos)

ODAS DE SAN MATEO ATENCO 2041

Del 1 de Enero al 31 de Diciembre de 2019 (2)

1.- Total de Egresos Presupuestarios (3)	33,427,707.52
2.- Menos Egresos Presupuestarios no Contables (4)	744,403.79
2.1 Materias Primas y Materiales de Producción y Comercialización	
2.2 Materiales y Suministros	
2.3 Mobiliario y Equipo de Administración	29,790.00
2.4 Mobiliario y Equipo Educacional y Recreativo	
2.5 Equipo e Instrumental Médico y de Laboratorio	
2.6 Vehículos y Equipo de Transporte	7,238.79
2.7 Equipo de Defensa y Seguridad	
2.8 Maquinaria, Otros Equipos y Herramientas	559,271.00
2.9 Activos Biológicos	
2.10 Bienes Inmuebles	
2.11 Activos Intangibles	
2.12 Obra Pública en Bienes de Dominio Público	
2.13 Obra Pública en Bienes Propios	
2.14 Acciones y Participaciones de Capital	
2.15 Compra de Títulos y Valores	
2.16 Concesión de Prestamos	
2.17 Inversiones en Fideicomisos, Mandatos y Otros Análogos	
2.18 Provisiones para Contingencias y Otras Erogaciones Especiales	
2.19 Amortización de la Deuda Pública	
2.20 Adeudos de Ejercicios Fiscales Anteriores (ADEFAS)	148,104.00
2.21 Otros Egresos Presupuestarios no Contables	
3.- Más Gastos Contables no Presupuestarios(5)	673,463.09
3.1 Estimaciones Depreciaciones, Deterioros, Obsolescencia y Amortizaciones	673,463.09
3.2 Provisiones	
3.3 Disminución de Inventarios	
3.4 Aumento por insuficiencia de Estimaciones por Pérdida o Deterioro u Obsolescencia	
3.5 Aumento por Insuficiencia de Provisiones	
3.6 Otros Gastos	
3.7 Otros Gastos Contables no Presupuestarios	
4.-Total de Gasto Contable (4=1-2+3) (6)	33,356,766.82

"Bajo protesta de decir verdad declaramos que los Estados Financieros y sus notas, son razonablemente correctos y son responsabilidad del emisor"

H. AYUNTAMIENTO CONSTITUCIONAL DE SAN MATEO ATENCO

DIRECTOR GENERAL
DR. SERGIO MAURICIO SALAZAR JIMENEZ

ADMINISTRACIÓN Y FINANZAS OPDAPAS

DIRECTORA DE ADMINISTRACIONY FINANZAS
LIC. IMELDA ARIZMENDI CASTAÑEDA

COMISARIO
LIC. ESMERALDA ALVAREZ RAMIREZ

MUNICIPIO: **OPDAPAS SAN MATEO ATENCO**

NÚMERO: **041**

AYUNTAMIENTO:
ODAS: X
DIF:
IMCUFIDE:
OTROS:

ESPECIFICAR:

FECHA: **31/12/2019**

INVENTARIO DE BIENES INMUEBLES

CUENTA	SUBCUENTA	NOMBRE DE LA CUENTA	NOMBRE DEL INMUEBLE	UBICACIÓN	LOCALIDAD	MEDIDAS Y COLINDANCIAS				SUPERFICIE (M2)	SUPERFICIE CONSTRUIDA (M2)	FECHA DE ADQUISICIÓN	VALOR DE ADQUISICIÓN	USO	DOCUMENTO QUE ACREDITA LA POSESIÓN	NÚMERO DE ESCRITUR	NÚMERO DEL REGISTRO PÚBLICO DE	CLAVE CATASTRAL	VALOR CATASTRAL	MODALIDAD DE ADQUISICIÓN	TIPO	NÚMERO
						NORTE	SUR	ORIENTE	PONIENTE													
1231	1	BIENES INMUEBLES -- TERRENOS - REVALUACION DE TERRENOS	POZO SANTA ELENA	HACIENDA TRES MARÍAS S/N FRACCIONAMIENTO SANTA ELENA SAN MATEO ATENCO	SAN MATEO ATENCO	CALLE TRES MARÍAS	CALLE NIÑO PERDIDO	CON SECUNDARIA	CON PAPELERÍA	1,028.00	325.00	0000-00-00	0.00	OFICINAS Y POZO PARA EXTRACCIÓN DE AGUA					0.00	DONACION		
1231	1	BIENES INMUEBLES -- TERRENOS - REVALUACION DE TERRENOS	POZO SANTA MARÍA	HIDALGO S/N SANTA MARÍA SAN MATEO ATENCO	SAN MATEO ATENCO	CECILIO O. GONZÁLEZ GONZÁLEZ	CALLE MIGUEL HIDALGO	CECILIO O. GONZÁLEZ GONZÁLEZ	CECILIO O. GONZÁLEZ GONZÁLEZ	194.35	80.00	0000-00-00	0.00	ESCUELA					0.00	DONACION		
1231	1	BIENES INMUEBLES -- TERRENOS - REVALUACION DE TERRENOS	POZO SAN MIGUEL	MORELOS S/N SAN MIGUEL SAN MATEO ATENCO	SAN MATEO ATENCO	SR. FRANCISCO S. DE PIÑA	CALLE MORELOS	SRITA. SANTA GONZÁLEZ J.	SRITA. SANTA GONZÁLEZ J.	372.00	90.00	0000-00-00	0.00	EXTRACCIÓN DE AGUA					0.00	DONACION		
1231	1	BIENES INMUEBLES -- TERRENOS - REVALUACION DE TERRENOS	POZO COL. ÁLVARO OBREGÓN	GUADALUPE VICTORIA Y PORTUGAL S/N ÁLVARO OBREGÓN SAN MATEO ATENCO	SAN MATEO ATENCO	SR. ÁNGEL ALBARRÁN	SR. FRANCISCO HERRERA	CALLE GUADALUPE VICTORIA	SR. FRANCISCO HERRERA	156.00	40.00	0000-00-00	0.00	EXTRACCIÓN DE AGUA					0.00	DONACION		
1231	1	BIENES INMUEBLES -- TERRENOS - REVALUACION DE TERRENOS	POZO SAN PEDRO	CERRADA DE LAS FLORES Y PENSAMIENTOS S/N SAN PEDRO SAN MATEO ATENCO	SAN MATEO ATENCO	SR. JUAN ZEPEDA	SR. JUVENAL GONZÁLEZ	SR. ANTONIO SANABRIA	SR. ELEAZAR SILVA NUÑEZ	313.20	0.00	0000-00-00	0.00	EXTRACCIÓN DE AGUA					90,000.00	DONACION		
1231	1	BIENES INMUEBLES -- TERRENOS - REVALUACION DE TERRENOS	POZO SAN FRANCISCO	CALLE 2 DE ABRIL S/N SAN FRANCISCO SAN MATEO ATENCO	SAN MATEO ATENCO	RANCHO EL ARGOMALON	SRA. ROSA GUTIÉRREZ GONZÁLEZ	SRA. LUISA DÁVILA	HEREDEROS DEL SR. PEDRO DÁVILA	431.16	0.00	0000-00-00	0.00	EXTRACCIÓN DE AGUA					86,232.00	DONACION		
1231	5	BIENES INMUEBLES -- TERRENOS - PREDIOS NO EDIFICADOS	POZO SANTA ELENA (NUEVO)	CASCO ESQUINA HACIENDA EL CARMEN S/N FRACCIONAMIENTO SANTA ELENA SAN MATEO ATENCO	SAN MATEO ATENCO	CALLE CASCO	CASA CLUB	CALLE CASCO	CANCHAS DEPORTIVAS	0.00	0.00	0000-00-00	0.00	POZO DE AGUA POTABLE					0.00	DONACION		
1231	5	BIENES INMUEBLES -- TERRENOS - PREDIOS NO EDIFICADOS	POZO UNIDAD CARLOS HANK GONZALEZ	DE LOS SERRANOS ESQUINA CON ESCUELA DIGNA S/N LA MAGDALENA SAN MATEO ATENCO	SAN MATEO ATENCO	PROPIEDAD PRIVADA	CALLE ESCUELA DIGNA	IGLESIA	CALLE DE LOS SERRANOS	0.00	0.00	0000-00-00	0.00	POZO DE AGUA POTABLE					0.00	DONACION		
1231	5	BIENES INMUEBLES -- TERRENOS - PREDIOS NO EDIFICADOS	POZO BUENAVISTA	LAGO DE YURIRIA ESQUINA CON LAGO DE PATZCUARO S/N BUENAVISTA SAN MATEO ATENCO	SAN MATEO ATENCO	CALLE LAGO DE YURIRIA	CALLE NIÑOS HEROES	PROPIEDAD PRIVADA	LAGO DE PATZCUARO	0.00	0.00	0000-00-00	0.00	POZO DE AGUA POTABLE					0.00	DONACION		
1231	5	BIENES INMUEBLES -- TERRENOS - PREDIOS NO EDIFICADOS	POZO SAN PEDRO (VIEJO)	CALLEJON DE SAN PEDRO S/N SAN PEDRO SAN MATEO ATENCO	SAN MATEO ATENCO	CERRADA DE JUÁREZ	EXPLANADA	IGLESIA VIEJA DE SAN PEDRO	CERRADA DE SAN PEDRO	0.00	0.00	0000-00-00	0.00	POZO DE AGUA POTABLE					0.00	DONACION		
1231	5	BIENES INMUEBLES -- TERRENOS - PREDIOS NO EDIFICADOS	POZO LA CONCEPCIÓN	MATAMOROS S/N LA CONCEPCIÓN SAN MATEO ATENCO	SAN MATEO ATENCO	CALLE PENSADOR MEXICANO	CALLE MATAMOROS	C. SILVIA ZEPEDA ANDRADE	CASA AMIGA DE LA MUJER	0.00	0.00	0000-00-00	0.00	ESCUELA					0.00	DONACION		
												TOTAL	0.00						176,232.00			

DIRECTOR GENERAL
DR. SERGIO MAURICIO SALAZAR JIMÉNEZ

DIRECTORA DE ADMINISTRACIONY FINANZAS
LIC. IMELDA ARIZMENDI CASTAÑEDA

CONTRALOR INTERNO
JORGE NOVA ROMERO

H. AYUNTAMIENTO CONSTITUCIONAL DE SAN MATEO ATENCO
pdapas
ORGANISMO PÚBLICO DESCENTRALIZADO DE AGUA POTABLE, ALCANTARILLADO Y SANEAMIENTO
2019 - 2021

H. AYUNTAMIENTO CONSTITUCIONAL DE SAN MATEO ATENCO
pdapas
ADMINISTRACIÓN Y FINANZAS OPDAPAS
2019 - 2021

H. AYUNTAMIENTO CONSTITUCIONAL DE SAN MATEO ATENCO
pdapas
CONTRALORÍA OPDAPAS
2019 - 2021

	FECHA DE ALTA	DEPRECIACIÓN				COMENTARIOS
		TIEMPO DE VIDA ÚTIL	%	MENSUAL	ACUMULADA	
	2015-12-31 16:48:42	-	-	-	-	
	2015-12-31 16:49:02	-	-	-	-	
	2015-12-31 16:49:18	-	-	-	-	
	2015-12-31 16:49:33	-	-	-	-	
	2015-12-31 16:50:57	-	-	-	-	
	2015-12-31 16:51:21	-	-	-	-	
	2015-12-31 16:51:35	-	-	-	-	
	2015-12-18 14:09:19	-	-	-	-	
	2015-12-18 14:14:33	-	-	-	-	
	2015-12-18 14:32:07	-	-	-	-	
	2015-12-18 14:23:45	-	-	-	-	

MUNICIPIO: **OPDAPAS SAN MATEO ATENCO**

NÚMERO: **041**

AYUNTAMIENTO:
ODAS: X
DIF:
IMCUFIDE:
OTROS:

ESPECIFICAR:

FECHA: **31/12/2019**

INVENTARIO DE BIENES MUEBLES

CUENTA	SUBCUENTA	NOMBRE DE LA CUENTA	NÚMERO DE INVENTARIO	NOMBRE DEL RESGUARDATARIO	NOMBRE DEL MUEBLE	MARCA	MODELO	NÚMERO DE SERIE	FACTURA				POLIZA			FECHA DE MOVIMIENTO DE ALTA	ÁREA RESPONSABLE	DEPRECIACIÓN				COMENTARIOS
									NÚMERO	FECHA	PROVEEDOR	COSTO	TIPO	NÚMERO	FECHA			TIEMPO DE VIDA	%	MENSUAL	ACUMULADA	
1241	6	MOBILIARIO Y EQUIPO DE ADMINISTRACIÓN - MOBILIARIO Y EQUIPO DE OFICINA	SMA-2-041-A00-000053	GUTIÉRREZ ROMERO CLAUDIA GUADALUPE	ARCHIVERO 2 CAJONES	HIRSH	S/M	-000047925	0105-A000046720	2007-03-15	OFFICE DEPOT DE MéXICO S.A DE C.V.	$1,694.78	E	19	2007-03-15	2012-09-26 14:26:07	DIRECCION GENERAL	5 años 0 mes	3	4.24	254.22	
1241	6	MOBILIARIO Y EQUIPO DE ADMINISTRACIÓN - MOBILIARIO Y EQUIPO DE OFICINA	SMA-2-041-A00-000208	GUTIÉRREZ ROMERO CLAUDIA GUADALUPE	ETIQUETADORA	IMP	GK 420	29J161101688	A 378	2016-06-20	IIDESOFT MEXICO, S.A. DE C.V.	$12,725.57	D	13	2016-06-07	2016-11-28 13:17:13	DIRECCION GENERAL	3 años 7 meses	3	31.81	1,367.97	
1241	4	MOBILIARIO Y EQUIPO DE ADMINISTRACIÓN - EQUIPO DE COMPUTO Y ACCESORIOS	SMA-2-041-A00-000229	GUTIÉRREZ ROMERO CLAUDIA GUADALUPE	COMPUTADORA PROCESADOR TM 17-4770S	LENOVO	3554-2G7	MJ89C13	563	2016-12-21	COVER ALL INDUSTRIAS S.A. DE C.V	$16,000.00	D	12	2016-12-31	2017-01-22 09:06:59	DIRECCION GENERAL	3 años 1 mes	20	266.67	9,866.67	
1241	6	MOBILIARIO Y EQUIPO DE ADMINISTRACIÓN - MOBILIARIO Y EQUIPO DE OFICINA	SMA-2-041-A00-000241	SALAZAR JIMENEZ SERGIO MAURICIO	CENTRO DE TRABAJO 28 MM CAOBA OBSCURO		NAPOLI		564	2016-12-21	COVER ALL INDUSTRIAS S.A. DE C.V	$14,375.00	D	12	2016-12-31	2017-01-22 10:27:10	DIRECCION GENERAL	3 años 1 mes	3	35.94	1,329.69	
1241	6	MOBILIARIO Y EQUIPO DE ADMINISTRACIÓN - MOBILIARIO Y EQUIPO DE OFICINA	SMA-2-041-A00-000242	GUTIÉRREZ ROMERO CLAUDIA GUADALUPE	CENTRO DE TRABAJO 28 MM CAOBA OBSCURO		NAPOLI		564	2016-12-21	COVER ALL INDUSTRIAS S.A. DE C.V	$14,375.00	D	12	2016-12-31	2017-01-22 10:28:58	DIRECCION GENERAL	3 años 1 mes	3	35.94	1,329.69	
1241	6	MOBILIARIO Y EQUIPO DE ADMINISTRACIÓN - MOBILIARIO Y EQUIPO DE OFICINA	SMA-2-041-A00-000268	GUTIÉRREZ ROMERO CLAUDIA GUADALUPE	MESA DE JUNTAS PARA 15 PERSONAS		ENNZO MOD 21814		564	2016-12-31	COVER ALL INDUSTRIAS S.A. DE C.V	$29,941.05	D	12	2016-12-31	2017-01-22 11:53:31	DIRECCION GENERAL	3 años 1 mes	3	74.85	2,769.54	
1244	2	EQUIPO DE TRANSPORTE - VEHICULOS	SMA-2-041-A00-000304	SALAZAR JIMENEZ SERGIO MAURICIO	CAMIONETA PICK UP	NISSAN	2017	3N6AD31A5HK825972	NTVSALLC13365	2016-12-13	NISSAN TOLLOCAN	$204,487.29	E	9	2016-12-13	2017-01-24 10:54:45	DIRECCION GENERAL	3 años 1 mes	10	1,704.06	63,050.25	
1244	2	EQUIPO DE TRANSPORTE - VEHICULOS	SMA-2-041-C00-000019	RODRIGUEZ ESTRADA TRINIDAD	CAMIONETA F-350	FORD	2009	3FEKF36L59MA20238	U56297	2009-09-07	FORD GIMSA AUTOMOTRIZ S.A. DE C.V.	$205,704.35	E	12	2009-07-07	2016-07-26 17:36:08	DIRECCION TECNICA DE OPERACIÓN	5 años 0 mes	10	1,714.20	102,852.18	
1244	1	EQUIPO DE TRANSPORTE - REVALUACION DE EQUIPO DE TRANSPORTE	SMA-2-041-C00-000021	ARZALUZ VALENCIA JOSE GUADALUPE	CAMIÓN CON TANQUE PIPA	INTERNACIONAL DURASTAR 4300	2014	3HAMMAAR0EL096355	B194	2014-04-11	REMOLQUES Y PLATAFORMAS DE TOLUCA S.A. DE C.V.	$912,000.00	C	388	2014-04-24	2016-07-26 17:55:25	DIRECCION TECNICA DE OPERACIÓN	5 años 0 mes	10	7,600.00	456,000.00	
1244	2	EQUIPO DE TRANSPORTE - VEHICULOS	SMA-2-041-C00-000023	TORRES COLIN VICTOR IGNACIO	AUTOMÓVIL	NISSAN	TSURU GSITM	3N1EB3152FK348372	221	2015-05-16	TRAZZA DESARROLLADORA DE INFRAESTRUCTURA E INGENIERIA	$129,200.00	D	11	2015-05-31	2016-07-26 18:27:32	DIRECCION TECNICA DE OPERACIÓN	4 años 8 meses	10	1,076.67	60,293.36	FUE ROBADO, EN PROCESO DE RECUPERACIÓN
1241	6	MOBILIARIO Y EQUIPO DE ADMINISTRACIÓN - MOBILIARIO Y EQUIPO DE OFICINA	SMA-2-041-C00-000026	TORRES COLIN VICTOR IGNACIO	ARCHIVERO DE 6 CAJONES	S/M	S/M	S/N	524	2002-04-29	HERNANDEZ VAZQUEZ J.JESUS	$6,400.00		S/N	2002-04-29	2012-09-26 15:06:34	DIRECCION TECNICA DE OPERACIÓN	5 años 0 mes	3	16.00	960.00	SE ENCUENTRA FÍSICAMENTE EN EL ARCHIVO
1246	4	MAQUINARIA, OTROS EQUIPOS Y HERRAMIENTAS - MAQUINARIA Y EQUIPO DIVERSO	SMA-2-041-C00-000027	SOLANO GARCIA LUIS ENRIQUE	RETROEXCAVADORA C/CUCHARÓN	CATERPILLAR	416-B	82K08541	022	2006-05-31	GARCIA CAMPOS JAVIER	$350,000.00	E	33	2006-05-31	2016-07-27 11:40:27	DIRECCION TECNICA DE OPERACIÓN	5 años 0 mes	10	2,916.67	175,000.00	
1246	6	MAQUINARIA, OTROS EQUIPOS Y HERRAMIENTAS - EQUIPO DE RADIO Y COMUNICACIÓN	SMA-2-041-C00-000036	TORRES COLIN VICTOR IGNACIO	RADIO PORTATIL ANÁLOGO	MOTOROLA		TS2TRTE235	1310	2016-02-17	ROBERTO ROSTRO ALVARADO	$6,200.00	D	13	2016-03-01	2016-09-17 11:22:14	DIRECCION TECNICA DE OPERACIÓN	3 años 11 meses	10	51.67	2,428.37	
1246	6	MAQUINARIA, OTROS EQUIPOS Y HERRAMIENTAS - EQUIPO DE RADIO Y COMUNICACIÓN	SMA-2-041-C00-000037	TORRES COLIN VICTOR IGNACIO	RADIO PORTATIL ANÁLOGO	MOTOROLA DEP-450		752TRTE310	1310	2016-02-17	ROBERTO ROSTRO ALVARADO	$6,200.00	D	13	2016-03-01	2016-09-17 11:25:05	DIRECCION TECNICA DE OPERACIÓN	3 años 11 meses	10	51.67	2,428.37	
1246	6	MAQUINARIA, OTROS EQUIPOS Y HERRAMIENTAS - EQUIPO DE RADIO Y COMUNICACIÓN	SMA-2-041-C00-000038	SOLARES ALVAREZ MARCOS	EQUIPO MÓVIL	MOTOROLA	EM-200	019TRE1247	1280	2016-02-17	ROBERTO ROSTRO ALVARADO	$7,000.00	D	13	2016-03-01	2016-09-17 11:29:11	DIRECCION TECNICA DE OPERACIÓN	3 años 11 meses	10	58.33	2,741.63	

MUNICIPIO: **OPDAPAS SAN MATEO ATENCO**

NÚMERO: **041**

AYUNTAMIENTO:
ODAS: X
DIF:
IMCUFIDE:
OTROS:

ESPECIFICAR:

FECHA: **31/12/2019**

INVENTARIO DE BIENES MUEBLES

CUENTA	SUBCUENTA	NOMBRE DE LA CUENTA	NÚMERO DE INVENTARIO	NOMBRE DEL RESGUARDATARIO	NOMBRE DEL MUEBLE	MARCA	MODELO	NÚMERO DE SERIE	FACTURA				POLIZA			FECHA DE MOVIMIENTO DE ALTA	ÁREA RESPONSABLE	DEPRECIACIÓN				COMENTARIOS
									NÚMERO	FECHA	PROVEEDOR	COSTO	TIPO	NÚMERO	FECHA			TIEMPO DE VIDA	%	MENSUAL	ACUMULADA	
1246	4	MAQUINARIA, OTROS EQUIPOS Y HERRAMIENTAS - MAQUINARIA Y EQUIPO DIVERSO	SMA-2-041-C00-000039	TORRES COLIN VICTOR IGNACIO	BAILARINA	GM	DE 4 TIEMPOS	EH122D463619574 2373553	992	2014-07-31	COMERCIALIZADORA BELINGER, S.A. DE C.V.	$41,979.00	E	E 13	2014-08-11	2014-09-24 13:35:12	DIRECCION TECNICA DE OPERACIÓN	5 años 0 mes	10	349.83	20,989.50	
1246	6	MAQUINARIA, OTROS EQUIPOS Y HERRAMIENTAS - EQUIPO DE RADIO Y COMUNICACIÓN	SMA-2-041-C00-000041	ARZALUZ VALENCIA JOSE GUADALUPE	EQUIPO MÓVIL	MOTOROLA	EM-200	019TQYB288	1310	2016-03-01	ROBERTO ROSTRO ALVARADO	$7,000.00	D	13	2016-03-01	2016-11-17 17:20:54	DIRECCION TECNICA DE OPERACIÓN	3 años 10 meses	10	58.33	2,683.30	SE ENCUENTRA INSTALADO EN LA PIPA
1246	4	MAQUINARIA, OTROS EQUIPOS Y HERRAMIENTAS - MAQUINARIA Y EQUIPO DIVERSO	SMA-2-041-C00-000043	MONTOYA GARCIA JACINTO	GENERADOR ELÉCTRICO A GASOLINA 10,000 WATTS	TRUPER	GEN-80X	S:190FE/P-F 1507015A0047	4048	2016-04-07	FABIOLA VICTORIA SERRATO JIMÉNEZ	$24,215.17	E	3	2016-04-01	2016-11-18 11:42:27	DIRECCION TECNICA DE OPERACIÓN	3 años 9 meses	10	201.79	9,080.66	
1246	6	MAQUINARIA, OTROS EQUIPOS Y HERRAMIENTAS - EQUIPO DE RADIO Y COMUNICACIÓN	SMA-2-041-C00-000053	TORRES COLIN VICTOR IGNACIO	RADIO PORTATIL	MOTOROLA	EP450	442TLN5293	226	2011-06-15	ROBERTO ROSTRO ALVARADO	$3,837.60	E	27	2011-06-17	2012-09-26 14:02:28	DIRECCION TECNICA DE OPERACIÓN	5 años 0 mes	10	31.98	1,918.80	
1242	2	MOBILIARIO Y EQUIPO EDUCACIONAL Y RECREATIVO - ARTICULOS Y EQUIPO DE BIBLIOTECA	SMA-2-041-C00-000091	GASPAR TORRES RAQUEL	BOCINAS	YAMAHA	906782	NS-AW350	S/N	2011-04-28	OFFICE DEPOT DE MéXICO S.A DE C.V.	$2,610.00	D	S/N	0000-00-00	2014-04-01 10:54:49	DIRECCION TECNICA DE OPERACIÓN	5 años 0 mes	10	21.75	1,305.00	
1242	2	MOBILIARIO Y EQUIPO EDUCACIONAL Y RECREATIVO - ARTICULOS Y EQUIPO DE BIBLIOTECA	SMA-2-041-C00-000092	GASPAR TORRES RAQUEL	AMPLIFICADOR MEZCLADOR DE AUDIO	ASAJI	1032	010354117	S/N	2011-04-28	OFFICE DEPOT DE MéXICO S.A DE C.V.	$2,340.00	D	S/N	0000-00-00	2014-04-01 10:56:24	DIRECCION TECNICA DE OPERACIÓN	5 años 0 mes	10	19.50	1,170.00	
1241	4	MOBILIARIO Y EQUIPO DE ADMINISTRACIÓN - EQUIPO DE COMPUTO Y ACCESORIOS	SMA-2-041-C00-000122	ESCUTIA SERRANO LEOPOLDO	EQUIPO DE COMPUTO	HP	PRO1005AiOPC	5CM22701VT	2819	2013-02-12	TOLUCA TECH	$4,655.17	D	5	2013-02-28	2014-06-13 14:25:23	DIRECCION TECNICA DE OPERACIÓN	5 años 0 mes	20	77.59	Se recomienda reevaluacion	
1244	2	EQUIPO DE TRANSPORTE - VEHICULOS	SMA-2-041-C00-000166	MONTOYA GARCIA JACINTO	CAMIONETA	GM CHEVROLET COLORADO	2011	1GCDS9C97B8104676	1A	2014-11-23	CENTRO DE VIDA LOMAS AC	$250,000.00	D	2	2014-12-31	2016-07-26 12:59:15	DIRECCION TECNICA DE OPERACIÓN	5 años 0 mes	10	2,083.33	125,000.00	
1241	6	MOBILIARIO Y EQUIPO DE ADMINISTRACIÓN - MOBILIARIO Y EQUIPO DE OFICINA	SMA-2-041-C00-000203	ESCUTIA SERRANO LEOPOLDO	CÁMARA	SONY	CIBER-SHOT W800	5617070	204 MAY	2016-05-23	RAÚL SANABRIA SANABRIA	$2,756.00	E	11	2016-05-01	2016-11-28 11:42:53	DIRECCION TECNICA DE OPERACIÓN	3 años 8 meses	3	6.89	303.16	
1241	4	MOBILIARIO Y EQUIPO DE ADMINISTRACIÓN - EQUIPO DE COMPUTO Y ACCESORIOS	SMA-2-041-C00-000210	TORRES COLIN VICTOR IGNACIO	IMPRESORA	EPSON	L 310	VHKK014130	218 JUL	2016-07-25	RAÚL SANABRIA SANABRIA	$3,634.48	E	15	2016-07-04	2016-11-28 13:58:15	DIRECCION TECNICA DE OPERACIÓN	3 años 6 meses	20	60.57	2,544.11	
1246	4	MAQUINARIA, OTROS EQUIPOS Y HERRAMIENTAS - MAQUINARIA Y EQUIPO DIVERSO	SMA-2-041-C00-000212	TORRES COLIN VICTOR IGNACIO	BOMBA PARA AGUAS NEGRAS	MARCA PUMPS	WQ50-104220V		70	2016-08-25	GUILLERMO GONZALEZ CAMPOS	$45,000.00	E	10	2016-08-01	2016-11-28 14:21:16	DIRECCION TECNICA DE OPERACIÓN	3 años 5 meses	10	375.00	15,375.00	
1246	4	MAQUINARIA, OTROS EQUIPOS Y HERRAMIENTAS - MAQUINARIA Y EQUIPO DIVERSO	SMA-2-041-C00-000215	ARZALUZ VALENCIA JOSE GUADALUPE	BOMBA ACHIQUE	MOTOR HONDA 2X2			1708	2016-09-09	COMERCIALIZADORA BELINGER, S.A. DE C.V.	$7,729.30	E	11	2016-09-01	2016-11-29 12:33:48	DIRECCION TECNICA DE OPERACIÓN	3 años 4 meses	10	64.41	2,576.43	
1246	4	MAQUINARIA, OTROS EQUIPOS Y HERRAMIENTAS - MAQUINARIA Y EQUIPO DIVERSO	SMA-2-041-C00-000216	MORALES PALOMARES FULGENCIO	BOMBA SUMERGIBLE	BAMSA DE 25 HP			6397	2016-09-23	COMERCIAL URBANA HATTA S.A. DE C.V.	$75,000.00	E	15	2016-09-26	2016-12-01 12:42:39	DIRECCION TECNICA DE OPERACIÓN	3 años 4 meses	10	625.00	25,000.00	Instalada en el Pozo Nuevo San Pedro
1241	4	MOBILIARIO Y EQUIPO DE ADMINISTRACIÓN - EQUIPO DE COMPUTO Y ACCESORIOS	SMA-2-041-C00-000220	TORRES COLIN VICTOR IGNACIO	LAP TOP	HP	14-W001LA	5CD438OGFS	262 DIC	2016-12-14	RAÚL SANABRIA SANABRIA	$17,000.00	E	13	2016-12-20	2017-01-20 12:50:57	DIRECCION TECNICA DE OPERACIÓN	3 años 1 mes	20	283.33	10,483.33	
1241	6	MOBILIARIO Y EQUIPO DE ADMINISTRACIÓN - MOBILIARIO Y EQUIPO DE OFICINA	SMA-2-041-C00-000225	HERAZ BARRON SERAFIN	CÁMARA FOTOGRÁFICA	SONY	W800		262 DIC	2016-12-14	RAÚL SANABRIA SANABRIA	$3,200.00	E	13	2016-12-20	2017-01-20 14:10:10	DIRECCION TECNICA DE OPERACIÓN	3 años 1 mes	3	8.00	296.00	En Proceso de Baja

MUNICIPIO: **OPDAPAS SAN MATEO ATENCO**

NÚMERO: **041**

AYUNTAMIENTO:
ODAS: X
DIF:
IMCUFIDE:
OTROS:

ESPECIFICAR:

FECHA: **31/12/2019**

INVENTARIO DE BIENES MUEBLES

CUENTA	SUBCUENTA	NOMBRE DE LA CUENTA	NÚMERO DE INVENTARIO	NOMBRE DEL RESGUARDATARIO	NOMBRE DEL MUEBLE	MARCA	MODELO	NÚMERO DE SERIE	FACTURA				POLIZA			FECHA DE MOVIMIENTO DE ALTA	ÁREA RESPONSABLE	DEPRECIACIÓN				COMENTARIOS
									NÚMERO	FECHA	PROVEEDOR	COSTO	TIPO	NÚMERO	FECHA			TIEMPO DE VIDA	%	MENSUAL	ACUMULADA	
1241	6	MOBILIARIO Y EQUIPO DE ADMINISTRACIÓN - MOBILIARIO Y EQUIPO DE OFICINA	SMA-2-041-C00-000249	ESCUTIA SERRANO LEOPOLDO	CENTRO DE TRABAJO 28 MM CAOBA OBSCURO		NAPOLI		564	2016-12-21	COVER ALL INDUSTRIAS S.A. DE C.V	$14,375.00	D	12	2016-12-31	2017-01-22 10:53:26	DIRECCION TECNICA DE OPERACIÓN	3 años 1 mes	3	35.94	1,329.69	
1241	6	MOBILIARIO Y EQUIPO DE ADMINISTRACIÓN - MOBILIARIO Y EQUIPO DE OFICINA	SMA-2-041-C00-000257	GASPAR TORRES RAQUEL	CENTRO DE TRABAJO 28 MM CAOBA OBSCURO		NAPOLI		564	2016-12-31	COVER ALL INDUSTRIAS S.A. DE C.V	$14,375.00	D	12	2016-12-21	2017-01-22 11:08:58	DIRECCION TECNICA DE OPERACIÓN	3 años 1 mes	3	35.94	1,329.69	
1241	6	MOBILIARIO Y EQUIPO DE ADMINISTRACIÓN - MOBILIARIO Y EQUIPO DE OFICINA	SMA-2-041-C00-000258	GASPAR TORRES RAQUEL	CENTRO DE TRABAJO 28 MM CAOBA OBSCURO		NAPOLI		564	2016-12-21	COVER ALL INDUSTRIAS S.A. DE C.V	$14,375.00	D	12	2016-12-31	2017-01-22 11:10:44	DIRECCION TECNICA DE OPERACIÓN	3 años 1 mes	3	35.94	1,329.69	
1246	4	MAQUINARIA, OTROS EQUIPOS Y HERRAMIENTAS - MAQUINARIA Y EQUIPO DIVERSO	SMA-2-041-C00-000308	OSORIO BOLAÑOS CANDIDO	BOMBA SUMERGIBLE NUEVA 3LPS, 45CDT	SAER			8326	2017-04-04	COMERCIAL URBANA HATTA S.A. DE C.V.	$35,000.00	E	2	2017-04-04	2017-05-31 11:55:53	DIRECCION TECNICA DE OPERACIÓN	2 años 9 meses	10	291.67	9,625.03	Instalada en el Pozo de la Colonia Buenavista
1246	4	MAQUINARIA, OTROS EQUIPOS Y HERRAMIENTAS - MAQUINARIA Y EQUIPO DIVERSO	SMA-2-041-C00-000309	SOLARES ALVAREZ MARCOS	MOTOR HONDA 2X2X5 5HP	HONDA			1853	2017-05-18	COMERCIALIZADORA BELINGER, S.A. DE C.V.	$8,398.40	D	18	2017-05-31	2017-06-23 15:10:06	DIRECCION TECNICA DE OPERACIÓN	2 años 8 meses	10	69.99	2,239.60	LA TIENE INSTALADA LA PIPA QUE ESTÁ ASIGNADA CON DON MARCOS Y QUE ES DE COMODATO
1246	4	MAQUINARIA, OTROS EQUIPOS Y HERRAMIENTAS - MAQUINARIA Y EQUIPO DIVERSO	SMA-2-041-C00-000319	MORALES PALOMARES FULGENCIO	BOMBA NUEVA DE 15 H.P 440V 10 LPS				CFDI-149	2017-09-25	RAFAEL SERRANO DÁVILA	$45,000.00	D	14	2017-09-30	2017-10-18 10:34:45	DIRECCION TECNICA DE OPERACIÓN	2 años 4 meses	10	375.00	10,500.00	Instalada en el Pozo Viejo San Pedro
1246	4	MAQUINARIA, OTROS EQUIPOS Y HERRAMIENTAS - MAQUINARIA Y EQUIPO DIVERSO	SMA-2-041-C00-000320	BARRON VARGAS AGUSTIN	BOMBA SUMERGIBLE	SHAKTI	QF125-8	2080893701	CFDI-150	2017-10-04	RAFAEL SERRANO DÁVILA	$135,000.00	D	12	2017-10-31	2017-11-15 12:22:00	DIRECCION TECNICA DE OPERACIÓN	2 años 3 meses	10	1,125.00	30,375.00	Instalada en Pozo San Francisco
1246	4	MAQUINARIA, OTROS EQUIPOS Y HERRAMIENTAS - MAQUINARIA Y EQUIPO DIVERSO	SMA-2-041-C00-000324	SOLANO GARCIA VICTOR HUGO	RETROEXCAVADORA USADA	CATERPILLAR	420d	CAT00420DCFP26903	365	2017-11-28	MARIA DEL CARMEN ALICIA CARMONA CARMONA	$850,000.00	D	16	2017-11-30	2017-12-11 10:19:09	DIRECCION TECNICA DE OPERACIÓN	2 años 2 meses	10	7,083.33	184,166.66	
1241	4	MOBILIARIO Y EQUIPO DE ADMINISTRACIÓN - EQUIPO DE COMPUTO Y ACCESORIOS	SMA-2-041-C00-000327	GASPAR TORRES RAQUEL	IMPRESORA	EPSON	L310	033618	336 NOV	2017-11-14	RAÚL SANABRIA SANABRIA	$4,030.00	E	13	2017-11-15	2017-12-11 11:03:02	DIRECCION TECNICA DE OPERACIÓN	2 años 2 meses	20	67.17	1,746.34	
1244	2	EQUIPO DE TRANSPORTE - VEHICULOS	SMA-2-041-C00-000331	SOLARES ALVAREZ MARCOS	CAMION PIPA	INTERNATIONAL	2012	3HAMMAAROCL6100 55	E366	2017-12-12	MARIA DEL CARMEN ALICIA CARMONA CARMONA	$1,050,000.00	D	4	2017-12-31	2018-01-10 16:00:35	DIRECCION TECNICA DE OPERACIÓN	2 años 1 mes	10	8,750.00	218,750.00	
1244	2	EQUIPO DE TRANSPORTE - VEHICULOS	SMA-2-041-C00-000332	GONZALEZ REYES HECTOR	CAMION PIPA	INTERNATIONAL	4300	3HAMPAFN68L66728 3	255	2017-12-21	DESARROLLOS INDUSTRIALES DEL ORO SA DE CV	$812,000.00	I	1	2017-12-31	2018-01-11 12:14:06	DIRECCION TECNICA DE OPERACIÓN	2 años 1 mes	10	6,766.67	169,166.67	FUE OTORGADO MEDIANTE CONVENIO DE FACTIBILIDAD NO. OPDAPAS/SMA/DG/365 DE FECHA 10 DE NOVIEMBRE DEL 2017.
1244	2	EQUIPO DE TRANSPORTE - VEHICULOS	SMA-2-041-C00-000333	GONZALEZ REYES HECTOR	CAMION VOLTEO	INTERNATIONAL	4200	3HAMPAFN29L11003 3	254	2017-12-21	DESARROLLOS INDUSTRIALES DEL ORO SA DE CV	$754,000.00	I	1	2017-01-31	2018-01-11 12:25:59	DIRECCION TECNICA DE OPERACIÓN	2 años 1 mes	10	6,283.33	157,083.33	FUE OTORGADO MEDIANTE CONVENIO DE FACTIBILIDAD NO.OPDAPAS/SMA/DG/365 DE FECHA 10 DE NOVIEMBRE DEL 2017
1241	4	MOBILIARIO Y EQUIPO DE ADMINISTRACIÓN - EQUIPO DE COMPUTO Y ACCESORIOS	SMA-2-041-D00-000232	ZEPEDA DELGADILLO OMAR	COMPUTADORA PROCESADOR TM 17-4770S	LENOVO	ZLND-999	MJ01RY74	563	2016-12-21	COVER ALL INDUSTRIAS S.A. DE C.V	$16,000.00	D	12	2016-12-31	2017-01-22 09:19:08	DIRECCION JURÍDICA	3 años 1 mes	20	266.67	9,866.67	
1241	4	MOBILIARIO Y EQUIPO DE ADMINISTRACIÓN - EQUIPO DE COMPUTO Y ACCESORIOS	SMA-2-041-D00-000238	ZEPEDA DELGADILLO OMAR	IMPRESORA DE COLOR CON TINTA RECARGABLE	EPSON	L 310	VHKK031051	563	2016-12-21	COVER ALL INDUSTRIAS S.A. DE C.V	$5,769.00	D	12	2016-12-31	2017-01-22 09:47:46	DIRECCION JURÍDICA	3 años 1 mes	20	96.15	3,557.55	
1241	6	MOBILIARIO Y EQUIPO DE ADMINISTRACIÓN - MOBILIARIO Y EQUIPO DE OFICINA	SMA-2-041-D00-000245	ZEPEDA DELGADILLO OMAR	CENTRO DE TRABAJO 28 MM CAOBA OBSCURO		NAPOLI		564	2016-12-21	COVER ALL INDUSTRIAS S.A. DE C.V	$14,375.00	D	12	2016-12-31	2017-01-22 10:36:52	DIRECCION JURÍDICA	3 años 1 mes	3	35.94	1,329.69	

MUNICIPIO: **OPDAPAS SAN MATEO ATENCO**

NÚMERO: **041**

AYUNTAMIENTO:
ODAS: X
DIF:
IMCUFIDE:
OTROS:

ESPECIFICAR:

FECHA: **31/12/2019**

INVENTARIO DE BIENES MUEBLES

CUENTA	SUBCUENTA	NOMBRE DE LA CUENTA	NÚMERO DE INVENTARIO	NOMBRE DEL RESGUARDATARIO	NOMBRE DEL MUEBLE	MARCA	MODELO	NÚMERO DE SERIE	FACTURA				PÓLIZA			FECHA DE MOVIMIENTO DE ALTA	ÁREA RESPONSABLE	DEPRECIACIÓN				COMENTARIOS
									NÚMERO	FECHA	PROVEEDOR	COSTO	TIPO	NÚMERO	FECHA			TIEMPO DE VIDA	%	MENSUAL	ACUMULADA	
1241	4	MOBILIARIO Y EQUIPO DE ADMINISTRACIÓN - EQUIPO DE COMPUTO Y ACCESORIOS	SMA-2-041-F00-000007	MENA GARATACHIA ISRAEL	EQUIPO DE COMPUTO	HP	21-2005la	3CR4510K9T		2015-03-27	OFFICE DEPOT DE MéXICO S.A DE C.V.	$0.00			0000-00-00	2015-12-18 13:41:52	DIRECCION DE ADMINISTRACION Y FINANZAS	4 años 10 meses	20	0.00	Se recomienda reevaluacion	
1241	4	MOBILIARIO Y EQUIPO DE ADMINISTRACIÓN - EQUIPO DE COMPUTO Y ACCESORIOS	SMA-2-041-F00-000014	GARCIA SEGURA JOSE ANTONIO	EQUIPO DE COMPUTO	LG	INTEL PENTIUM	949996010323	S/N	2003-06-19	OFFICE DEPOT DE MéXICO S.A DE C.V.	$0.00	E	S/N	0000-00-00	2014-06-06 11:16:22	DIRECCION DE ADMINISTRACION Y FINANZAS	5 años 0 mes	20	0.00	Se recomienda reevaluacion	Ensamblada
1241	6	MOBILIARIO Y EQUIPO DE ADMINISTRACIÓN - MOBILIARIO Y EQUIPO DE OFICINA	SMA-2-041-F00-000021	PULIDO GONZALEZ LUIS GERARDO	ESCRITORIO CENTRO DE TRABAJO CAPRI	S/M	CAPRI	S/N	0105-A-000062319	2008-04-07	OFFICE DEPOT DE MéXICO S.A DE C.V.	$3,216.52	E	22	2008-04-04	2012-11-16 15:11:47	DIRECCION DE ADMINISTRACION Y FINANZAS	5 años 0 mes	3	8.04	482.48	
1244	3	EQUIPO DE TRANSPORTE - MOTOCICLETAS	SMA-2-041-F00-000022	REYES ESTRADA LINO MAURICIO	MOTOCICLETA CUATRIMOTO	ITALIKA	2014	1P57QMJ1D050570	3223	2014-09-19	MOTO RED TOLUCA	$24,000.00	E	S/N	2014-09-19	2016-07-26 18:01:45	DIRECCION DE ADMINISTRACION Y FINANZAS	5 años 0 mes	10	200.00	12,000.00	
1244	2	EQUIPO DE TRANSPORTE - VEHICULOS	SMA-2-041-F00-000025	ARIZMENDI CASTAÑEDA IMELDA	AUTOMÓVIL	NISSAN	TSURU GSITM	3N1EB31SOFK301275	NTVSALLC15120	2014-07-15	NISSAN TOLLOCAN	$139,700.01	D	3	2015-04-29	2016-07-27 10:57:04	DIRECCION DE ADMINISTRACION Y FINANZAS	5 años 0 mes	10	1,164.17	69,850.01	FUE ROBADO. ESTÁ EN PROCESO DE RECUPERACIÓN
1241	4	MOBILIARIO Y EQUIPO DE ADMINISTRACIÓN - EQUIPO DE COMPUTO Y ACCESORIOS	SMA-2-041-F00-000130	TORRES ALCANTARÁ CESAR	EQUIPO DE COMPUTO	HP	205 G1 A/O	4CE41704GC	S/N	2014-09-30	OFFICE DEPOT DE MéXICO S.A DE C.V.	$0.00		S/N	0000-00-00	2014-12-16 13:36:48	DIRECCION DE ADMINISTRACION Y FINANZAS	5 años 0 mes	20	0.00	Se recomienda reevaluacion	
1241	4	MOBILIARIO Y EQUIPO DE ADMINISTRACIÓN - EQUIPO DE COMPUTO Y ACCESORIOS	SMA-2-041-F00-000153	REYES ESTRADA LINO MAURICIO	COMPUTADORA	HP	18-1105la	5CM31005D3	428	2015-11-30	BENJAMIN JOSE BECERRIL ZARAGOZA	$6,465.52	E	30	2015-11-30	2015-12-18 11:56:16	DIRECCION DE ADMINISTRACION Y FINANZAS	4 años 2 meses	20	107.76	5,387.94	
1244	3	EQUIPO DE TRANSPORTE - MOTOCICLETAS	SMA-2-041-F00-000167	VALENCIA ESCUTIA GEORGINA	MOTOCICLETA	ITALIKA WS150	2014	3SCTWSEA1E1014537	3222	2014-09-19	MOTO RED TOLUCA	$13,999.00	E	S/N	2014-09-19	2016-07-26 15:00:18	DIRECCION DE ADMINISTRACION Y FINANZAS	5 años 0 mes	10	116.66	6,999.50	
1241	4	MOBILIARIO Y EQUIPO DE ADMINISTRACIÓN - EQUIPO DE COMPUTO Y ACCESORIOS	SMA-2-041-F00-000200	INFANTE ARCE GABRIELA NAXHIEELI	LAP TOP	DELL LATITUD	5540 CORES	5GY8W32	204 MAY	2016-05-23	RAÚL SANABRIA SANABRIA	$12,703.00	E	11	2016-05-01	2016-11-24 14:50:25	DIRECCION DE ADMINISTRACION Y FINANZAS	3 años 8 meses	20	211.72	9,315.56	
1241	6	MOBILIARIO Y EQUIPO DE ADMINISTRACIÓN - MOBILIARIO Y EQUIPO DE OFICINA	SMA-2-041-F00-000202	SECUNDINO VILLAVICENCIO SILVIA LOURDES	CÁMARA	SONY	CIBER-SHOT W800	5616735	204 MAY	2016-05-23	RAÚL SANABRIA SANABRIA	$2,756.00	E	11	2016-05-01	2016-11-28 11:35:01	DIRECCION DE ADMINISTRACION Y FINANZAS	3 años 8 meses	3	6.89	303.16	En Proceso de Baja
1241	6	MOBILIARIO Y EQUIPO DE ADMINISTRACIÓN - MOBILIARIO Y EQUIPO DE OFICINA	SMA-2-041-F00-000209	ZARATE SALAZAR IRMA OLIVA	RELOJ AUTÓNOMO	TIME WORK	STA 4		FA 517	2016-06-13	SISTEMAS ALCA, S.A.	$5,627.50	E	11	2016-06-01	2016-11-28 13:41:07	DIRECCION DE ADMINISTRACION Y FINANZAS	3 años 7 meses	3	14.07	604.97	En Proceso de Baja
1241	4	MOBILIARIO Y EQUIPO DE ADMINISTRACIÓN - EQUIPO DE COMPUTO Y ACCESORIOS	SMA-2-041-F00-000213	ALONSO ZEPEDA VICTOR MANUEL	COMPUTADORA	PAVILION HP	ALL IN ONE AIO	8CC5190GSH	227 AGOS	2016-08-29	RAÚL SANABRIA SANABRIA	$15,948.27	E	11	2016-08-01	2016-11-28 14:39:47	DIRECCION DE ADMINISTRACION Y FINANZAS	3 años 5 meses	20	265.80	10,897.96	
1241	4	MOBILIARIO Y EQUIPO DE ADMINISTRACIÓN - EQUIPO DE COMPUTO Y ACCESORIOS	SMA-2-041-F00-000217	ZARATE SALAZAR IRMA OLIVA	IMPRESORA	EPSON	L310	VHKK015416	240 OCT	2016-10-27	RAÚL SANABRIA SANABRIA	$4,142.06	E	16	2016-10-01	2016-12-01 12:48:41	DIRECCION DE ADMINISTRACION Y FINANZAS	3 años 3 meses	20	69.03	2,692.33	
1241	6	MOBILIARIO Y EQUIPO DE ADMINISTRACIÓN - MOBILIARIO Y EQUIPO DE OFICINA	SMA-2-041-F00-000218	SECUNDINO VILLAVICENCIO SILVIA LOURDES	PANTALLA DE LED	H ISENSE 50	SMART TV	1053262275	262 DIC	2016-12-14	RAÚL SANABRIA SANABRIA	$16,000.00	E	13	2016-12-20	2017-01-20 12:36:18	DIRECCION DE ADMINISTRACION Y FINANZAS	3 años 1 mes	3	40.00	1,480.00	
1241	6	MOBILIARIO Y EQUIPO DE ADMINISTRACIÓN - MOBILIARIO Y EQUIPO DE OFICINA	SMA-2-041-F00-000221	PULIDO GONZALEZ LUIS GERARDO	PROYECTOR	BENQ	MS527	155111508300	262 DIC	2016-12-14	RAÚL SANABRIA SANABRIA	$15,000.00	E	13	2016-12-20	2017-01-20 13:47:30	DIRECCION DE ADMINISTRACION Y FINANZAS	3 años 1 mes	3	37.50	1,387.50	

MUNICIPIO: **OPDAPAS SAN MATEO ATENCO**

NÚMERO: **041**

AYUNTAMIENTO:
ODAS: X
DIF:
IMCUFIDE:
OTROS:

ESPECIFICAR:

FECHA: **31/12/2019**

INVENTARIO DE BIENES MUEBLES

CUENTA	SUBCUENTA	NOMBRE DE LA CUENTA	NÚMERO DE INVENTARIO	NOMBRE DEL RESGUARDATARIO	NOMBRE DEL MUEBLE	MARCA	MODELO	NÚMERO DE SERIE	FACTURA				PÓLIZA			FECHA DE MOVIMIENTO DE ALTA	ÁREA RESPONSABLE	DEPRECIACIÓN				COMENTARIOS
									NÚMERO	FECHA	PROVEEDOR	COSTO	TIPO	NÚMERO	FECHA			TIEMPO DE VIDA	%	MENSUAL	ACUMULADA	
1241	6	MOBILIARIO Y EQUIPO DE ADMINISTRACIÓN - MOBILIARIO Y EQUIPO DE OFICINA	SMA-2-041-F00-000222	PULIDO GONZALEZ LUIS GERARDO	EQUIPO DE SONIDO MEZCLADOR A BOCINAS, MIC.	S/M	S/M	155111508300	262 DIC	2016-12-14	RAÚL SANABRIA SANABRIA	$25,000.00	E	13	2016-12-20	2017-01-20 13:54:26	DIRECCION DE ADMINISTRACION Y FINANZAS	3 años 1 mes	3	62.50	2,312.50	
1241	6	MOBILIARIO Y EQUIPO DE ADMINISTRACIÓN - MOBILIARIO Y EQUIPO DE OFICINA	SMA-2-041-F00-000224	ROMERO GONZÁLEZ ÁLVARO	CÁMARA FOTOGRÁFICA	SONY	W800		262 DIC	2016-12-14	RAÚL SANABRIA SANABRIA	$3,200.00	E	13	2016-12-20	2017-01-20 14:07:31	DIRECCION DE ADMINISTRACION Y FINANZAS	3 años 1 mes	3	8.00	296.00	
1241	6	MOBILIARIO Y EQUIPO DE ADMINISTRACIÓN - MOBILIARIO Y EQUIPO DE OFICINA	SMA-2-041-F00-000226	REYES ESTRADA LINO MAURICIO	CÁMARA FOTOGRÁFICA	SONY	W800		262 DIC	2016-12-14	RAÚL SANABRIA SANABRIA	$3,200.00	E	13	2016-12-20	2017-01-20 14:12:32	DIRECCION DE ADMINISTRACION Y FINANZAS	3 años 1 mes	3	8.00	296.00	
1241	4	MOBILIARIO Y EQUIPO DE ADMINISTRACIÓN - EQUIPO DE COMPUTO Y ACCESORIOS	SMA-2-041-F00-000230	ZARATE SALAZAR IRMA OLIVA	COMPUTADORA PROCESADOR TM 17-4770S	LENOVO			563	2016-12-21	COVER ALL INDUSTRIAS S.A. DE C.V	$16,000.00	D	12	2016-12-31	2017-01-22 09:11:41	DIRECCION DE ADMINISTRACION Y FINANZAS	3 años 1 mes	20	266.67	9,866.67	
1241	4	MOBILIARIO Y EQUIPO DE ADMINISTRACIÓN - EQUIPO DE COMPUTO Y ACCESORIOS	SMA-2-041-F00-000235	SECUNDINO VILLAVICENCIO SILVIA LOURDES	IMPRESORA DE COLOR CON TINTA RECARGABLE	EPSON	L310	VHKK031225	563	2016-12-21	COVER ALL INDUSTRIAS S.A. DE C.V	$5,769.00	D	12	2016-12-31	2017-01-22 09:29:22	DIRECCION DE ADMINISTRACION Y FINANZAS	3 años 1 mes	20	96.15	3,557.55	
1241	4	MOBILIARIO Y EQUIPO DE ADMINISTRACIÓN - EQUIPO DE COMPUTO Y ACCESORIOS	SMA-2-041-F00-000236	TORRES ALCANTARÁ CESAR	IMPRESORA DE COLOR CON TINTA RECARGABLE	EPSON	L 310	VHKK031237	563	2016-12-21	COVER ALL INDUSTRIAS S.A. DE C.V	$5,769.00	D	12	2016-12-31	2017-01-22 09:32:04	DIRECCION DE ADMINISTRACION Y FINANZAS	3 años 1 mes	20	96.15	3,557.55	
1241	4	MOBILIARIO Y EQUIPO DE ADMINISTRACIÓN - EQUIPO DE COMPUTO Y ACCESORIOS	SMA-2-041-F00-000240	HERNANDEZ PATIÑO ANA ELIZABETH	IMPRESORA DE COLOR CON TINTA RECARGABLE	EPSON	L 310	VHKK030646	563	2016-12-21	COVER ALL INDUSTRIAS S.A. DE C.V	$5,769.00	D	12	2016-12-31	2017-01-22 10:18:01	DIRECCION DE ADMINISTRACION Y FINANZAS	3 años 1 mes	20	96.15	3,557.55	
1241	6	MOBILIARIO Y EQUIPO DE ADMINISTRACIÓN - MOBILIARIO Y EQUIPO DE OFICINA	SMA-2-041-F00-000243	ZARATE SALAZAR IRMA OLIVA	CENTRO DE TRABAJO 28 MM CAOBA OBSCURO		NAPOLI		564	2016-12-31	COVER ALL INDUSTRIAS S.A. DE C.V	$14,375.00	D	12	2016-12-31	2017-01-22 10:31:20	DIRECCION DE ADMINISTRACION Y FINANZAS	3 años 1 mes	3	35.94	1,329.69	
1241	6	MOBILIARIO Y EQUIPO DE ADMINISTRACIÓN - MOBILIARIO Y EQUIPO DE OFICINA	SMA-2-041-F00-000246	INFANTE ARCE GABRIELA NAXHIEELI	CENTRO DE TRABAJO 28 MM CAOBA OBSCURO		NAPOLI		564	2016-12-31	COVER ALL INDUSTRIAS S.A. DE C.V	$14,375.00	D	12	2016-12-31	2017-01-22 10:40:36	DIRECCION DE ADMINISTRACION Y FINANZAS	3 años 1 mes	3	35.94	1,329.69	
1241	6	MOBILIARIO Y EQUIPO DE ADMINISTRACIÓN - MOBILIARIO Y EQUIPO DE OFICINA	SMA-2-041-F00-000248	TORRES ALCANTARÁ CESAR	CENTRO DE TRABAJO 28 MM CAOBA OBSCURO		NAPOLI		564	2016-12-21	COVER ALL INDUSTRIAS S.A. DE C.V	$14,375.00	D	12	2016-12-21	2017-01-22 10:50:01	DIRECCION DE ADMINISTRACION Y FINANZAS	3 años 1 mes	3	35.94	1,329.69	
1241	6	MOBILIARIO Y EQUIPO DE ADMINISTRACIÓN - MOBILIARIO Y EQUIPO DE OFICINA	SMA-2-041-F00-000255	HERNANDEZ PATIÑO ANA ELIZABETH	CENTRO DE TRABAJO 28 MM CAOBA OBSCURO		NAPOLI		564	2016-12-21	COVER ALL INDUSTRIAS S.A. DE C.V	$14,375.00	D	12	2016-12-31	2017-01-22 11:04:57	DIRECCION DE ADMINISTRACION Y FINANZAS	3 años 1 mes	3	35.94	1,329.69	
1241	6	MOBILIARIO Y EQUIPO DE ADMINISTRACIÓN - MOBILIARIO Y EQUIPO DE OFICINA	SMA-2-041-F00-000263	SECUNDINO VILLAVICENCIO SILVIA LOURDES	SALA DE ESPERA PARA USUARIOS (BANCA 4				564	2016-12-21	COVER ALL INDUSTRIAS S.A. DE C.V	$5,000.00	D	12	2016-12-21	2017-01-22 11:40:43	DIRECCION DE ADMINISTRACION Y FINANZAS	3 años 1 mes	3	12.50	462.50	
1241	6	MOBILIARIO Y EQUIPO DE ADMINISTRACIÓN - MOBILIARIO Y EQUIPO DE OFICINA	SMA-2-041-F00-000264	SECUNDINO VILLAVICENCIO SILVIA LOURDES	SALA DE ESPERA PARA USUARIOS (BANCA 4				564	2016-12-21	COVER ALL INDUSTRIAS S.A. DE C.V	$5,000.00	D	12	2016-12-31	2017-01-22 11:42:49	DIRECCION DE ADMINISTRACION Y FINANZAS	3 años 1 mes	3	12.50	462.50	
1241	6	MOBILIARIO Y EQUIPO DE ADMINISTRACIÓN - MOBILIARIO Y EQUIPO DE OFICINA	SMA-2-041-F00-000265	SECUNDINO VILLAVICENCIO SILVIA LOURDES	SALA DE ESPERA PARA USUARIOS (BANCA 4				564	2016-12-21	COVER ALL INDUSTRIAS S.A. DE C.V	$5,000.00	D	12	2016-12-31	2017-01-22 11:46:34	DIRECCION DE ADMINISTRACION Y FINANZAS	3 años 1 mes	3	12.50	462.50	
1241	6	MOBILIARIO Y EQUIPO DE ADMINISTRACIÓN - MOBILIARIO Y EQUIPO DE OFICINA	SMA-2-041-F00-000266	SECUNDINO VILLAVICENCIO SILVIA LOURDES	SALA DE ESPERA PARA USUARIOS (BANCA 4				564	2016-12-21	COVER ALL INDUSTRIAS S.A. DE C.V	$5,000.00	D	12	2016-12-31	2017-01-22 11:48:30	DIRECCION DE ADMINISTRACION Y FINANZAS	3 años 1 mes	3	12.50	462.50	

MUNICIPIO: **OPDAPAS SAN MATEO ATENCO**

NÚMERO: **041**

AYUNTAMIENTO:
ODAS: X
DIF:
IMCUFIDE:
OTROS:

ESPECIFICAR:

FECHA: **31/12/2019**

INVENTARIO DE BIENES MUEBLES

CUENTA	SUBCUENTA	NOMBRE DE LA CUENTA	NÚMERO DE INVENTARIO	NOMBRE DEL RESGUARDATARIO	NOMBRE DEL MUEBLE	MARCA	MODELO	NÚMERO DE SERIE	FACTURA				PÓLIZA			FECHA DE MOVIMIENTO DE ALTA	ÁREA RESPONSABLE	DEPRECIACIÓN				COMENTARIOS
									NÚMERO	FECHA	PROVEEDOR	COSTO	TIPO	NÚMERO	FECHA			TIEMPO DE VIDA	%	MENSUAL	ACUMULADA	
1241	6	MOBILIARIO Y EQUIPO DE ADMINISTRACIÓN - MOBILIARIO Y EQUIPO DE OFICINA	SMA-2-041-F00-000267	SECUNDINO VILLAVICENCIO SILVIA LOURDES	SALA DE ESPERA PARA USUARIOS (BANCA 4				564	2016-12-21	COVER ALL INDUSTRIAS S.A. DE C.V	$5,000.00	D	12	2016-12-31	2017-01-22 11:50:08	DIRECCION DE ADMINISTRACION Y FINANZAS	3 años 1 mes	3	12.50	462.50	
1241	4	MOBILIARIO Y EQUIPO DE ADMINISTRACIÓN - EQUIPO DE COMPUTO Y ACCESORIOS	SMA-2-041-F00-000271	REYES SANDOVAL VERÓNICA	TERMINAL MOVIL (HAND HELP) CON CPU PROCESADO				ASOL 765	2016-12-23	AGUA SOLUCIONES S DE RL MI	$20,100.00	D	13	2016-12-31	2017-01-22 12:21:04	DIRECCION DE ADMINISTRACION Y FINANZAS	3 años 1 mes	20	335.00	12,395.00	
1241	4	MOBILIARIO Y EQUIPO DE ADMINISTRACIÓN - EQUIPO DE COMPUTO Y ACCESORIOS	SMA-2-041-F00-000272	REYES SANDOVAL VERÓNICA	TERMINAL MOVIL (HAND HELP) CON CPU PROCESADO				ASOL 765	2016-12-23	AGUA SOLUCIONES S DE RL MI	$20,100.00	D	13	2016-12-31	2017-01-22 12:23:20	DIRECCION DE ADMINISTRACION Y FINANZAS	3 años 1 mes	20	335.00	12,395.00	
1241	4	MOBILIARIO Y EQUIPO DE ADMINISTRACIÓN - EQUIPO DE COMPUTO Y ACCESORIOS	SMA-2-041-F00-000273	REYES SANDOVAL VERÓNICA	TERMINAL MOVIL (HAND HELP) CON CPU PROCESADO				ASOL 765	2016-12-23	AGUA SOLUCIONES S DE RL MI	$20,100.00	D	13	2016-12-31	2017-01-22 12:24:56	DIRECCION DE ADMINISTRACION Y FINANZAS	3 años 1 mes	20	335.00	12,395.00	
1241	4	MOBILIARIO Y EQUIPO DE ADMINISTRACIÓN - EQUIPO DE COMPUTO Y ACCESORIOS	SMA-2-041-F00-000274	REYES SANDOVAL VERÓNICA	TERMINAL MOVIL (HAND HELP) CON CPU PROCESADO				ASOL 765	2016-12-23	AGUA SOLUCIONES S DE RL MI	$20,100.00	D	13	2016-12-31	2017-01-22 12:26:27	DIRECCION DE ADMINISTRACION Y FINANZAS	3 años 1 mes	20	335.00	12,395.00	
1241	4	MOBILIARIO Y EQUIPO DE ADMINISTRACIÓN - EQUIPO DE COMPUTO Y ACCESORIOS	SMA-2-041-F00-000275	REYES SANDOVAL VERÓNICA	TERMINAL MOVIL (HAND HELP) CON CPU PROCESADO				ASOL 765	2016-12-23	AGUA SOLUCIONES S DE RL MI	$20,100.00	D	13	2016-12-31	2017-01-22 12:27:58	DIRECCION DE ADMINISTRACION Y FINANZAS	3 años 1 mes	20	335.00	12,395.00	
1241	4	MOBILIARIO Y EQUIPO DE ADMINISTRACIÓN - EQUIPO DE COMPUTO Y ACCESORIOS	SMA-2-041-F00-000276	REYES SANDOVAL VERÓNICA	TERMINAL MOVIL (HAND HELP) CON CPU PROCESADO				ASOL 765	2016-12-23	AGUA SOLUCIONES S DE RL MI	$20,100.00	D	13	2016-12-31	2017-01-22 12:29:40	DIRECCION DE ADMINISTRACION Y FINANZAS	3 años 1 mes	20	335.00	12,395.00	
1241	4	MOBILIARIO Y EQUIPO DE ADMINISTRACIÓN - EQUIPO DE COMPUTO Y ACCESORIOS	SMA-2-041-F00-000277	REYES SANDOVAL VERÓNICA	TERMINAL MOVIL (HAND HELP) CON CPU PROCESADO				ASOL 765	2016-12-23	AGUA SOLUCIONES S DE RL MI	$20,100.00	D	13	2016-12-31	2017-01-22 12:31:59	DIRECCION DE ADMINISTRACION Y FINANZAS	3 años 1 mes	20	335.00	12,395.00	
1241	4	MOBILIARIO Y EQUIPO DE ADMINISTRACIÓN - EQUIPO DE COMPUTO Y ACCESORIOS	SMA-2-041-F00-000278	MATIAS TORRES JOSÉ ALFREDO	IMPRESORA PORTÁTIL (MINIPRINTER)		TMU220A-890		ASOL 765	2016-12-23	AGUA SOLUCIONES S DE RL MI	$6,618.11	D	13	2016-12-31	2017-01-22 12:41:44	DIRECCION DE ADMINISTRACION Y FINANZAS	3 años 1 mes	20	110.30	4,081.17	
1241	4	MOBILIARIO Y EQUIPO DE ADMINISTRACIÓN - EQUIPO DE COMPUTO Y ACCESORIOS	SMA-2-041-F00-000279	REYES SANDOVAL VERÓNICA	IMPRESORA PORTÁTIL (MINIPRINTER)	*	TMU220A-890		ASOL 765	2016-12-23	AGUA SOLUCIONES S DE RL MI	$6,618.11	D	13	2016-12-31	2017-01-22 12:43:23	DIRECCION DE ADMINISTRACION Y FINANZAS	3 años 1 mes	20	110.30	4,081.17	
1241	4	MOBILIARIO Y EQUIPO DE ADMINISTRACIÓN - EQUIPO DE COMPUTO Y ACCESORIOS	SMA-2-041-F00-000280	ALONSO ZEPEDA VICTOR MANUEL	IMPRESORA PORTÁTIL (MINIPRINTER)		TMU220A-890		ASOL 765	2016-12-23	AGUA SOLUCIONES S DE RL MI	$6,618.11	D	13	2016-12-31	2017-01-22 12:45:26	DIRECCION DE ADMINISTRACION Y FINANZAS	3 años 1 mes	20	110.30	4,081.17	
1241	4	MOBILIARIO Y EQUIPO DE ADMINISTRACIÓN - EQUIPO DE COMPUTO Y ACCESORIOS	SMA-2-041-F00-000281	SECUNDINO VILLAVICENCIO SILVIA LOURDES	IMPRESORA PORTÁTIL (MINIPRINTER)		TMU220A-890		ASOL 765	2016-12-23	AGUA SOLUCIONES S DE RL MI	$6,618.11	D	13	2016-12-31	2017-01-22 12:47:57	DIRECCION DE ADMINISTRACION Y FINANZAS	3 años 1 mes	20	110.30	4,081.17	
1246	4	MAQUINARIA, OTROS EQUIPOS Y HERRAMIENTAS - MAQUINARIA Y EQUIPO DIVERSO	SMA-2-041-F00-000282	PULIDO GONZALEZ LUIS GERARDO	MEDIDA VOLUMÉTRICA CERTIFICADA DE 20 L				1765	2016-12-22	COMERCIALIZADORA BELINGER, S.A. DE C.V.	$7,799.49	E	19	2016-12-23	2017-01-22 12:53:29	DIRECCION DE ADMINISTRACION Y FINANZAS	3 años 1 mes	10	65.00	2,404.85	
1244	3	EQUIPO DE TRANSPORTE - MOTOCICLETAS	SMA-2-041-F00-000314	MATIAS TORRES JOSÉ ALFREDO	MOTO CON MOTOR DE 4 TIEMPOS	HONDA	2018	3HIJA4179JD700467	T01721	2017-09-13	EDC VEL MOTORS, S.A DE C.V.	$17,663.79	E	9	2017-09-18	2017-10-10 12:09:05	DIRECCION DE ADMINISTRACION Y FINANZAS	2 años 4 meses	10	147.20	4,121.56	
1244	3	EQUIPO DE TRANSPORTE - MOTOCICLETAS	SMA-2-041-F00-000315	GARCIA SEGURA JOSE ANTONIO	MOTO CON MOTOR DE 4 TIEMPOS	HONDA	2018	3HIJA4179JD700517	T01720	2017-09-13	EDC VEL MOTORS, S.A DE C.V.	$17,663.79	E	9	2017-09-18	2017-10-10 12:27:54	DIRECCION DE ADMINISTRACION Y FINANZAS	2 años 4 meses	10	147.20	4,121.56	

MUNICIPIO: **OPDAPAS SAN MATEO ATENCO**

NÚMERO: **041**

AYUNTAMIENTO:
ODAS: X
DIF:
IMCUFIDE:
OTROS:

ESPECIFICAR:

FECHA: **31/12/2019**

INVENTARIO DE BIENES MUEBLES

CUENTA	SUBCUENTA	NOMBRE DE LA CUENTA	NÚMERO DE INVENTARIO	NOMBRE DEL RESGUARDATARIO	NOMBRE DEL MUEBLE	MARCA	MODELO	NÚMERO DE SERIE	FACTURA				POLIZA			FECHA DE MOVIMIENTO DE ALTA	ÁREA RESPONSABLE	DEPRECIACIÓN				COMENTARIOS
									NÚMERO	FECHA	PROVEEDOR	COSTO	TIPO	NÚMERO	FECHA			TIEMPO DE VIDA	%	MENSUAL	ACUMULADA	
1244	3	EQUIPO DE TRANSPORTE - MOTOCICLETAS	SMA-2-041-F00-000316	HERNANDEZ PATIÑO ANA ELIZABETH	MOTO CON MOTOR DE 4 TIEMPOS	HONDA	2018	3HIJA4177JD701990	T01724	2017-09-13	EDC VEL MOTORS, S.A DE C.V.	$17,663.79	E	9	2017-09-18	2017-10-10 12:36:57	DIRECCION DE ADMINISTRACION Y FINANZAS	2 años 4 meses	10	147.20	4,121.56	
1241	4	MOBILIARIO Y EQUIPO DE ADMINISTRACIÓN - EQUIPO DE COMPUTO Y ACCESORIOS	SMA-2-041-F00-000325	PULIDO GONZALEZ LUIS GERARDO	IMPRESORA	EPSON	L310	47921	336 NOV	2017-11-14	RAÚL SANABRIA SANABRIA	$4,030.00	E	13	2017-11-15	2017-12-11 10:31:04	DIRECCION DE ADMINISTRACION Y FINANZAS	2 años 2 meses	20	67.17	1,746.34	
1241	4	MOBILIARIO Y EQUIPO DE ADMINISTRACIÓN - EQUIPO DE COMPUTO Y ACCESORIOS	SMA-2-041-F00-000339	REYES SANDOVAL VERÓNICA	EQUIPO DE COMPUTO DT	DELL VOSTRO	3267 C13-6100	5YDNWK 2	367	2018-03-23	RAÚL SANABRIA SANABRIA	$25,150.55	D	4	2018-03-31	2018-04-09 10:37:24	DIRECCION DE ADMINISTRACION Y FINANZAS	1 año 10 meses	20	419.18	9,221.91	
1241	4	MOBILIARIO Y EQUIPO DE ADMINISTRACIÓN - EQUIPO DE COMPUTO Y ACCESORIOS	SMA-2-041-F00-000342	ARIZMENDI CASTAÑEDA IMELDA	LAP-TOP	HP	G42-382LA	CNF117Y27	367	2018-03-23	RAÚL SANABRIA SANABRIA	$15,748.55	D	4	2018-03-23	2018-04-09 12:02:50	DIRECCION DE ADMINISTRACION Y FINANZAS	1 año 10 meses	20	262.48	5,774.51	Robada. Reportada en carpeta de Investigación TOL/LER/01/MPI/633/00514/19/05
1241	4	MOBILIARIO Y EQUIPO DE ADMINISTRACIÓN - EQUIPO DE COMPUTO Y ACCESORIOS	SMA-2-041-G00-000201	NOVA ROMERO JORGE	LAP TOP	DELL LATITUD	5540 CORES	4519W32	204 MAY	2016-05-23	RAÚL SANABRIA SANABRIA	$12,703.00	E	11	2016-05-01	2016-11-28 11:25:16	CONTRALORIA INTERNA	3 años 8 meses	20	211.72	9,315.56	Robada. Reportada en carpeta de investigación No. TOL/LER/01/MPI/633/00514/19/05
1241	6	MOBILIARIO Y EQUIPO DE ADMINISTRACIÓN - MOBILIARIO Y EQUIPO DE OFICINA	SMA-2-041-G00-000244	NOVA ROMERO JORGE	CENTRO DE TRABAJO 28 MM CAOBA OBSCURO		NAPOLI		564	2016-12-21	COVER ALL INDUSTRIAS S.A. DE C.V	$14,375.00	D	12	2016-12-31	2017-01-22 10:33:34	CONTRALORIA INTERNA	3 años 1 mes	3	35.94	1,329.69	
1241	4	MOBILIARIO Y EQUIPO DE ADMINISTRACIÓN - EQUIPO DE COMPUTO Y ACCESORIOS	SMA-2-041-G00-000326	NOVA ROMERO JORGE	IMPRESORA	EPSON	L310	033616	336 NOV	2017-11-14	RAÚL SANABRIA SANABRIA	$4,030.00	E	13	2017-11-15	2017-12-11 10:53:09	CONTRALORIA INTERNA	2 años 2 meses	20	67.17	1,746.34	
1241	4	MOBILIARIO Y EQUIPO DE ADMINISTRACIÓN - EQUIPO DE COMPUTO Y ACCESORIOS	SMA-2000-041-213-000019	PACHECO DAVILA MIGUEL ANGEL	LAP TOP	SAMSUNG	NP-RV410-A01MA	ZUFV93FZA00102V	MCA-127	2010-12-24	SUMICOM TELEMARKETING, S.A. DE C.V.	$4,869.82	D	9	2010-12-31	2012-09-25 13:56:27	COORDINACIÓN DE SISTEMAS	5 años 0 mes	20	81.16	Se recomienda reevaluacion	En Proceso de Baja
1241	4	MOBILIARIO Y EQUIPO DE ADMINISTRACIÓN - EQUIPO DE COMPUTO Y ACCESORIOS	SMA-2000-041-213-000110	PACHECO DAVILA MIGUEL ANGEL	SERVIDOR H.P.(674786-001)ML3100 EGEN8.INTEL XENON	HP	INTEL XENON		1192	2013-12-13	BENJAMIN JOSE BECERRIL ZARAGOZA	$11,034.48	E	3	2013-12-17	2014-06-03 13:43:11	COORDINACIÓN DE SISTEMAS	5 años 0 mes	20	183.91	Se recomienda reevaluacion	
1241	4	MOBILIARIO Y EQUIPO DE ADMINISTRACIÓN - EQUIPO DE COMPUTO Y ACCESORIOS	SMA-2000-041-213-000111	PACHECO DAVILA MIGUEL ANGEL	DISCO DURO 500GB	HP	SATA7		1192	2013-12-13	BENJAMIN JOSE BECERRIL ZARAGOZA	$2,801.72	E	3	2013-12-17	2014-06-03 14:02:18	COORDINACIÓN DE SISTEMAS	5 años 0 mes	20	46.70	Se recomienda reevaluacion	SE ENCUENTRA UBICADO DENTRO DE LA COMPUTADORA SMA-2000-041-F00-000036 PROPIEDAD DE DIANA
1241	6	MOBILIARIO Y EQUIPO DE ADMINISTRACIÓN - MOBILIARIO Y EQUIPO DE OFICINA	SMA-2000-041-213-000140	PACHECO DAVILA MIGUEL ANGEL	SILLA EJECUTIVA	S/M	NY GERENCIAL	S/N	226	2014-12-16	BENJAMIN JOSE BECERRIL ZARAGOZA	$1,125.00			0000-00-00	2015-01-22 12:06:28	COORDINACIÓN DE SISTEMAS	5 años 0 mes	3	2.81	168.75	
1241	4	MOBILIARIO Y EQUIPO DE ADMINISTRACIÓN - EQUIPO DE COMPUTO Y ACCESORIOS	SMA-2000-041-213-000211	PACHECO DAVILA MIGUEL ANGEL	IMPRESORA	EPSON	L 310	VHKK014144	218 JUL	2016-07-25	RAÚL SANABRIA SANABRIA	$3,634.48	E	15	2016-07-01	2016-11-28 14:12:37	COORDINACIÓN DE SISTEMAS	3 años 6 meses	20	60.57	2,544.11	En Proceso de Baja
1241	4	MOBILIARIO Y EQUIPO DE ADMINISTRACIÓN - EQUIPO DE COMPUTO Y ACCESORIOS	SMA-2000-041-213-000233	PACHECO DAVILA MIGUEL ANGEL	COMPUTADORA PROCESADOR TM 17-4770S	LENOVO	ZLND-999	MJ01RY75	563	2016-12-21	COVER ALL INDUSTRIAS S.A. DE C.V	$16,000.00	D	12	2016-12-31	2017-01-22 09:22:18	COORDINACIÓN DE SISTEMAS	3 años 1 mes	20	266.67	9,866.67	
1241	6	MOBILIARIO Y EQUIPO DE ADMINISTRACIÓN - MOBILIARIO Y EQUIPO DE OFICINA	SMA-2000-041-213-000252	PACHECO DAVILA MIGUEL ANGEL	CENTRO DE TRABAJO 28 MM CAOBA OBSCURO		NAPOLI		564	2016-12-21	COVER ALL INDUSTRIAS S.A. DE C.V	$14,375.00	D	12	2016-12-31	2017-01-22 10:59:18	COORDINACIÓN DE SISTEMAS	3 años 1 mes	3	35.94	1,329.69	
1241	4	MOBILIARIO Y EQUIPO DE ADMINISTRACIÓN - EQUIPO DE COMPUTO Y ACCESORIOS	SMA-2000-041-213-000269	PACHECO DAVILA MIGUEL ANGEL	PROCESADOR PARA SOPORTAR EL SISTEMA COMERCIAL	POWER EDGE	T 110 II		ASOL 765	2016-12-23	AGUA SOLUCIONES S DE RL MI	$27,205.00	D	13	2016-12-31	2017-01-22 12:05:03	COORDINACIÓN DE SISTEMAS	3 años 1 mes	20	453.42	16,776.42	

MUNICIPIO: **OPDAPAS SAN MATEO ATENCO**

NÚMERO: **041**

AYUNTAMIENTO:
ODAS: X
DIF:
IMCUFIDE:
OTROS:

ESPECIFICAR:

FECHA: **31/12/2019**

INVENTARIO DE BIENES MUEBLES

CUENTA	SUBCUENTA	NOMBRE DE LA CUENTA	NÚMERO DE INVENTARIO	NOMBRE DEL RESGUARDATARIO	NOMBRE DEL MUEBLE	MARCA	MODELO	NÚMERO DE SERIE	FACTURA				PÓLIZA			FECHA DE MOVIMIENTO DE ALTA	ÁREA RESPONSABLE	DEPRECIACIÓN				COMENTARIOS
									NÚMERO	FECHA	PROVEEDOR	COSTO	TIPO	NÚMERO	FECHA			TIEMPO DE VIDA	%	MENSUAL	ACUMULADA	
1241	6	MOBILIARIO Y EQUIPO DE ADMINISTRACIÓN - MOBILIARIO Y EQUIPO DE OFICINA	SMA-2000-041-213-000305	PACHECO DAVILA MIGUEL ANGEL	GABINETE NETWORK RACK 42U 600X800X1	S/M	S/M	S/N	286 ABR	2017-04-24	RAÚL SANABRIA SANABRIA	$29,439.64	E	22	2017-04-27	2017-05-31 11:03:37	COORDINACIÓN DE SISTEMAS	2 años 9 meses	3	73.60	2,428.78	
1246	6	MAQUINARIA, OTROS EQUIPOS Y HERRAMIENTAS - EQUIPO DE RADIO Y COMUNICACIÓN	SMA-2000-041-213-000306	PACHECO DAVILA MIGUEL ANGEL	CONMUTADOR	PANASONIC		KX-TES824	286 ABR	2017-04-24	RAÚL SANABRIA SANABRIA	$12,773.27	E	22	2017-04-27	2017-05-31 11:32:17	COORDINACIÓN DE SISTEMAS	2 años 9 meses	10	106.44	3,512.61	
1241	6	MOBILIARIO Y EQUIPO DE ADMINISTRACIÓN - MOBILIARIO Y EQUIPO DE OFICINA	SMA-2000-041-213-000311	PACHECO DAVILA MIGUEL ANGEL	DVR PARA 8 CÁMARAS CON 4 CÁMARAS EPCOM	EPCOM	EV1008TURBOX	779849416	321 sep	2017-09-19	RAÚL SANABRIA SANABRIA	$24,195.00	E	12	2017-09-20	2017-10-10 11:08:07	COORDINACIÓN DE SISTEMAS	2 años 4 meses	3	60.49	1,693.66	
1241	6	MOBILIARIO Y EQUIPO DE ADMINISTRACIÓN - MOBILIARIO Y EQUIPO DE OFICINA	SMA-2000-041-213-000312	PACHECO DAVILA MIGUEL ANGEL	MONITOR ACER 19.5"	ACER	V206HQL	MMLY6AM0016261A1028504	231sep	2017-09-19	RAÚL SANABRIA SANABRIA	$4,350.00	E	12	2017-09-20	2017-10-10 11:16:42	COORDINACIÓN DE SISTEMAS	2 años 4 meses	3	10.88	304.52	
1241	6	MOBILIARIO Y EQUIPO DE ADMINISTRACIÓN - MOBILIARIO Y EQUIPO DE OFICINA	SMA-2000-041-213-000313	PACHECO DAVILA MIGUEL ANGEL	REGULADOR RESPALDADOR DE VOLTAJE SOLA BASIC	ISB		E17A15592	321 sep	2017-09-20	RAÚL SANABRIA SANABRIA	$3,800.00	E	12	2017-09-20	2017-10-10 11:23:02	COORDINACIÓN DE SISTEMAS	2 años 4 meses	3	9.50	266.00	
1241	4	MOBILIARIO Y EQUIPO DE ADMINISTRACIÓN - EQUIPO DE COMPUTO Y ACCESORIOS	SMA-2000-041-213-000334	PACHECO DAVILA MIGUEL ANGEL	SERVIDOR HP LINEA PROLIANT	HP	DL380	MXQ71908RQ	32	2018-01-10	EFREN GARDUÑO MARTÍNEZ	$163,929.00	D	4	2018-01-31	2018-02-26 16:31:06	COORDINACIÓN DE SISTEMAS	2 años 0 mes	20	2,732.15	65,571.60	
1241	4	MOBILIARIO Y EQUIPO DE ADMINISTRACIÓN - EQUIPO DE COMPUTO Y ACCESORIOS	SMA-2000-041-213-000337	PACHECO DAVILA MIGUEL ANGEL	CONSOLA	TRIPP LITE	B021-000-17 KVM 19	2726V0CV8984000901	32	2018-01-10	EFREN GARDUÑO MARTÍNEZ	$68,040.00	D	32	2018-01-10	2018-02-26 17:00:46	COORDINACIÓN DE SISTEMAS	2 años 0 mes	20	1,134.00	27,216.00	
1241	4	MOBILIARIO Y EQUIPO DE ADMINISTRACIÓN - EQUIPO DE COMPUTO Y ACCESORIOS	SMA-2000-041-213-000338	PACHECO DAVILA MIGUEL ANGEL	SWITCH	HP	JL 254A 48G CAPA3	CN73HKV05NJL254-60001	32	2018-01-10	EFREN GARDUÑO MARTÍNEZ	$102,000.00	D	4	2018-01-31	2018-02-26 17:09:54	COORDINACIÓN DE SISTEMAS	2 años 0 mes	20	1,700.00	40,800.00	
1241	4	MOBILIARIO Y EQUIPO DE ADMINISTRACIÓN - EQUIPO DE COMPUTO Y ACCESORIOS	SMA-2000-041-224-000231	FLORES PICHARDO ROSA	COMPUTADORA PROCESADOR TM 17-4770S	LENOVO	ZLND-999	MJ01RY71	263	2016-12-21	COVER ALL INDUSTRIAS S.A. DE C.V	$16,000.00	D	12	2016-12-31	2017-01-22 09:15:05	DEPARTAMENTO DE PLANES Y PROGRAMAS	3 años 1 mes	20	266.67	9,866.67	
1241	4	MOBILIARIO Y EQUIPO DE ADMINISTRACIÓN - EQUIPO DE COMPUTO Y ACCESORIOS	SMA-2000-041-224-000237	FLORES PICHARDO ROSA	IMPRESORA DE COLOR CON TINTA RECARGABLE	EPSON	L 310	VHKK031583	563	2016-12-21	COVER ALL INDUSTRIAS S.A. DE C.V	$5,769.00	D	12	2016-12-31	2017-01-22 09:42:39	DEPARTAMENTO DE PLANES Y PROGRAMAS	3 años 1 mes	20	96.15	3,557.55	
1241	6	MOBILIARIO Y EQUIPO DE ADMINISTRACIÓN - MOBILIARIO Y EQUIPO DE OFICINA	SMA-2000-041-224-000247	FLORES PICHARDO ROSA	CENTRO DE TRABAJO 28 MM CAOBA OBSCURO		NAPOLI		564	2016-12-21	COVER ALL INDUSTRIAS S.A. DE C.V	$14,375.00	D	12	2016-12-31	2017-01-22 10:42:40	DEPARTAMENTO DE PLANES Y PROGRAMAS	3 años 1 mes	3	35.94	1,329.69	
1241	6	MOBILIARIO Y EQUIPO DE ADMINISTRACIÓN - MOBILIARIO Y EQUIPO DE OFICINA	SMA-2000-041-224-000250	FLORES PICHARDO ROSA	CENTRO DE TRABAJO 28 MM CAOBA OBSCURO		NAPOLI		564	2016-12-21	COVER ALL INDUSTRIAS S.A. DE C.V	$14,375.00	D	12	2016-12-31	2017-01-22 10:55:00	DEPARTAMENTO DE PLANES Y PROGRAMAS	3 años 1 mes	3	35.94	1,329.69	
1241	6	MOBILIARIO Y EQUIPO DE ADMINISTRACIÓN - MOBILIARIO Y EQUIPO DE OFICINA	SMA-2000-041-A00-000015	SALAZAR JIMENEZ SERGIO MAURICIO	LIBRERO CON CREDENZA	S/M	S/M	S/N	271	2015-03-11	BENJAMIN JOSE BECERRIL ZARAGOZA	$8,534.48	E	22	2015-03-31	2015-04-08 17:25:57	DIRECCION GENERAL	4 años 10 meses	3	21.34	1,237.54	
1241	6	MOBILIARIO Y EQUIPO DE ADMINISTRACIÓN - MOBILIARIO Y EQUIPO DE OFICINA	SMA-2000-041-A00-000016	GUTIÉRREZ ROMERO CLAUDIA GUADALUPE	PANTALLA DE PROYECCION CON TRIPIE	S/M	13780	51125042437	VCMETEPEC402	2011-02-18	OPERADORA OMX, S.A. DE C.V.	$2,585.34	D	08	2011-02-28	2012-09-25 14:38:49	DIRECCION GENERAL	5 años 0 mes	3	6.46	387.80	SE ENCUENTRA UBICADA EN EL ALMACEN
1241	4	MOBILIARIO Y EQUIPO DE ADMINISTRACIÓN - EQUIPO DE COMPUTO Y ACCESORIOS	SMA-2000-041-A00-000129	SALAZAR JIMENEZ SERGIO MAURICIO	EQUIPO DE COMPUTO	HP	205 G1 A/O	4CE41704HZ	S/N	2014-09-30	OFFICE DEPOT DE MéXICO S.A DE C.V.	$0.00		S/N	0000-00-00	2014-12-16 13:32:22	DIRECCION GENERAL	5 años 0 mes	20	0.00	Se recomienda reevaluacion	

MUNICIPIO: OPDAPAS SAN MATEO ATENCO

NÚMERO: 041

AYUNTAMIENTO:
ODAS: X
DIF:
IMCUFIDE:
OTROS:
ESPECIFICAR:

FECHA: 31/12/2019

INVENTARIO DE BIENES MUEBLES

CUENTA	SUBCUENTA	NOMBRE DE LA CUENTA	NÚMERO DE INVENTARIO	NOMBRE DEL RESGUARDATARIO	NOMBRE DEL MUEBLE	MARCA	MODELO	NÚMERO DE SERIE	FACTURA				POLIZA			FECHA DE MOVIMIENTO DE ALTA	ÁREA RESPONSABLE	DEPRECIACIÓN				COMENTARIOS
									NÚMERO	FECHA	PROVEEDOR	COSTO	TIPO	NÚMERO	FECHA			TIEMPO DE VIDA	%	MENSUAL	ACUMULADA	
1241	6	MOBILIARIO Y EQUIPO DE ADMINISTRACIÓN - MOBILIARIO Y EQUIPO DE OFICINA	SMA-2000-041-A03-000256	ROSALES REYES VALENTIN ESTEBAN	CENTRO DE TRABAJO 28 MM CAOBA OBSCURO		NAPOLI		S64	2016-12-21	COVER ALL INDUSTRIAS S.A. DE C.V	$14,375.00	D	12	2016-12-31	2017-01-22 11:06:36	SUBDIRECCIÓN COMERCIAL	3 años 1 mes	3	35.94	1,329.69	
1244	2	EQUIPO DE TRANSPORTE - VEHICULOS	SMA-2000-041-A04-000176	GARCIA PACHECO MARCO ANTONIO	AUTOMÓVIL	NISSAN TSURU	2014	3N1EB31S6EK339222	70932780D714	2013-05-01	NISSAN TOLLOCAN	$92,800.00	D	7	2015-04-29	2016-07-27 11:07:27	SUBDIRECCIÓN DE CONTROL DE GESTIÓN	5 años 0 mes	10	773.33	46,400.00	
1246	6	MAQUINARIA, OTROS EQUIPOS Y HERRAMIENTAS - EQUIPO DE RADIO Y COMUNICACIÓN	SMA-2000-041-C00-000001	TORRES COLIN VICTOR IGNACIO	EQUIPO BASE DE RADIO CON ANTENA	MOTOROLA	LAM25KDC9	EM20050QAA1AN	3175	2004-02-16	RADSYS RADIOCOMUNICACIONES, SIST Y SERVICIOS S.A. DE C.V.	$11,963.48	D	2	2004-02-16	2012-09-26 12:57:12	DIRECCION TECNICA DE OPERACIÓN	5 años 0 mes	10	99.70	5,981.74	
1246	4	MAQUINARIA, OTROS EQUIPOS Y HERRAMIENTAS - MAQUINARIA Y EQUIPO DIVERSO	SMA-2000-041-C00-000003	GONZALEZ REYES HECTOR	MOTOBOMBA A GASOLINA	WURZBURG	8M	B69136	608	2012-03-14	COMERCIALIZADORA BELINGER, S.A. DE C.V.	$4,500.00	D	15	2012-06-30	2012-09-28 13:53:51	DIRECCION TECNICA DE OPERACIÓN	5 años 0 mes	10	37.50	2,250.00	
1246	4	MAQUINARIA, OTROS EQUIPOS Y HERRAMIENTAS - MAQUINARIA Y EQUIPO DIVERSO	SMA-2000-041-C00-000011	TORRES COLIN VICTOR IGNACIO	CORTADORA DE CONCRETO	FELSA		1000	18140	2008-02-27	VIBROMAQUINARIA S.A. DE C.V.	$15,478.26	E	45	2008-02-28	2012-09-28 13:39:28	DIRECCION TECNICA DE OPERACIÓN	5 años 0 mes	10	128.99	7,739.13	
1246	6	MAQUINARIA, OTROS EQUIPOS Y HERRAMIENTAS - EQUIPO DE RADIO Y COMUNICACIÓN	SMA-2000-041-C00-000012	TORRES COLIN VICTOR IGNACIO	RADIO PORTATIL	MOTOROLA	LAH65KDC9AA2AN	442TKY5120	18301	2010-03-01	RADSYS RADIOCOMUNICACIONES, SIST Y SERVICIOS S.A. DE C.V.	$4,300.00	D	25	2010-03-31	2012-09-26 13:45:51	DIRECCION TECNICA DE OPERACIÓN	5 años 0 mes	10	35.83	2,150.00	TIENE LA ANTENA ROTA
1246	4	MAQUINARIA, OTROS EQUIPOS Y HERRAMIENTAS - MAQUINARIA Y EQUIPO DIVERSO	SMA-2000-041-C00-000014	MONTOYA GARCIA JACINTO	COMPRESOR DE AIRE	TRUPER	COMP-60LB	CT2012	652	2012-06-26	COMERCIALIZADORA BELINGER, S.A. DE C.V.	$5,970.00	D	31	2012-06-30	2012-09-28 14:08:39	DIRECCION TECNICA DE OPERACIÓN	5 años 0 mes	10	49.75	2,985.00	
1246	6	MAQUINARIA, OTROS EQUIPOS Y HERRAMIENTAS - EQUIPO DE RADIO Y COMUNICACIÓN	SMA-2000-041-C00-000016	TORRES COLIN VICTOR IGNACIO	RADIO PORTATIL	MOTOROLA	PRO-3150	422YCW3933	1763	2001-06-20	ROBERTO ROSTRO ALVARADO	$3,193.00		S/N	0000-00-00	2012-11-08 12:52:26	DIRECCION TECNICA DE OPERACIÓN	5 años 0 mes	10	26.61	1,596.50	
1246	4	MAQUINARIA, OTROS EQUIPOS Y HERRAMIENTAS - MAQUINARIA Y EQUIPO DIVERSO	SMA-2000-041-C00-000019	TORRES COLIN VICTOR IGNACIO	NIVEL AUTOMATICO	S/M	B20	405797	3454	2005-06-07	ALFA TOPOGRAFIA, S.A. DE C.V.	$9,000.00		S/N	2005-06-07	2012-09-26 12:27:19	DIRECCION TECNICA DE OPERACIÓN	5 años 0 mes	10	75.00	4,500.00	
1246	6	MAQUINARIA, OTROS EQUIPOS Y HERRAMIENTAS - EQUIPO DE RADIO Y COMUNICACIÓN	SMA-2000-041-C00-000030	TORRES COLIN VICTOR IGNACIO	RADIO PORTATIL	MOTOROLA	LAH65KDC9AA2AN	442YJQQ776	15555	2008-10-23	RADSYS RADIOCOMUNICACIONES, SIST Y SERVICIOS S.A. DE C.V.	$3,500.00	E	6	2008-11-06	2012-09-26 13:43:06	DIRECCION TECNICA DE OPERACIÓN	5 años 0 mes	10	29.17	1,750.00	
1246	4	MAQUINARIA, OTROS EQUIPOS Y HERRAMIENTAS - MAQUINARIA Y EQUIPO DIVERSO	SMA-2000-041-C00-000037	TORRES COLIN VICTOR IGNACIO	MAQUINA CORTADORA DE PISO	FELSA CON MOTOR HONDA	COMMANDER	002855	993	2014-07-31	COMERCIALIZADORA BELINGER, S.A. DE C.V.	$31,491.76	E	E 13	2014-08-11	2014-09-24 13:23:03	DIRECCION TECNICA DE OPERACIÓN	5 años 0 mes	10	262.43	15,745.88	
1246	3	MAQUINARIA, OTROS EQUIPOS Y HERRAMIENTAS - MAQUINARIA Y EQUIPO DE CONSTRUCCION	SMA-2000-041-C00-000041	TORRES COLIN VICTOR IGNACIO	ROTOMARTILLO	MAKITA	HM1307CB	088381604673		2014-09-01	OFFICE DEPOT DE MéXICO S.A DE C.V.	$0.00			0000-00-00	2014-12-16 13:49:05	DIRECCION TECNICA DE OPERACIÓN	5 años 0 mes	10	0.00	Se recomienda reevaluacion	NO SE TIENE FACTURA/ DONACIÓN
1246	6	MAQUINARIA, OTROS EQUIPOS Y HERRAMIENTAS - EQUIPO DE RADIO Y COMUNICACIÓN	SMA-2000-041-C00-000045	TORRES COLIN VICTOR IGNACIO	RADIO PORTATIL	MOTOROLA	LAH65KDC9AA2AN	442TKY8645	18301	2010-03-01	RADSYS RADIOCOMUNICACIONES, SIST Y SERVICIOS S.A. DE C.V.	$4,300.00	D	25	2010-03-31	2012-09-26 13:53:33	DIRECCION TECNICA DE OPERACIÓN	5 años 0 mes	10	35.83	2,150.00	
1246	6	MAQUINARIA, OTROS EQUIPOS Y HERRAMIENTAS - EQUIPO DE RADIO Y COMUNICACIÓN	SMA-2000-041-C00-000046	TORRES COLIN VICTOR IGNACIO	RADIO PORTATIL ANÁLOGO	MOTOROLA	MAG ONE A8	0278QP7448	343	2015-03-19	COMERCIALIZADORA BELINGER, S.A. DE C.V.	$4,950.30	E	1220	2015-03-31	2015-03-24 17:49:21	DIRECCION TECNICA DE OPERACIÓN	4 años 10 meses	10	41.25	2,392.62	
1246	6	MAQUINARIA, OTROS EQUIPOS Y HERRAMIENTAS - EQUIPO DE RADIO Y COMUNICACIÓN	SMA-2000-041-C00-000047	TORRES COLIN VICTOR IGNACIO	RADIO PORTATIL ANÁLOGO	MOTOROLA	MAG ONE A8	0278QP7450	1220	2015-03-19	COMERCIALIZADORA BELINGER, S.A. DE C.V.	$4,950.30	E	33	2015-03-31	2015-03-24 17:52:02	DIRECCION TECNICA DE OPERACIÓN	4 años 10 meses	10	41.25	2,392.62	Bien No Localizado

MUNICIPIO: **OPDAPAS SAN MATEO ATENCO**

NÚMERO: **041**

AYUNTAMIENTO:
ODAS: X
DIF:
IMCUFIDE:
OTROS:

ESPECIFICAR:

FECHA: **31/12/2019**

INVENTARIO DE BIENES MUEBLES

CUENTA	SUBCUENTA	NOMBRE DE LA CUENTA	NÚMERO DE INVENTARIO	NOMBRE DEL RESGUARDATARIO	NOMBRE DEL MUEBLE	MARCA	MODELO	NÚMERO DE SERIE	FACTURA				PÓLIZA			FECHA DE MOVIMIENTO DE ALTA	ÁREA RESPONSABLE	DEPRECIACIÓN				COMENTARIOS
									NÚMERO	FECHA	PROVEEDOR	COSTO	TIPO	NÚMERO	FECHA			TIEMPO DE VIDA	%	MENSUAL	ACUMULADA	
1246	6	MAQUINARIA, OTROS EQUIPOS Y HERRAMIENTAS - EQUIPO DE RADIO Y COMUNICACIÓN	SMA-2000-041-C00-000048	TORRES COLIN VICTOR IGNACIO	RADIO PORTATIL ANÁLOGO	MOTOROLA	MAG ONE A8	0278QP7447	1220	2015-03-19	COMERCIALIZADORA BELINGER, S.A. DE C.V.	$4,950.30	E	33	2015-03-31	2015-03-26 14:09:11	DIRECCION TECNICA DE OPERACIÓN	4 años 10 meses	10	41.25	2,392.62	
1241	4	MOBILIARIO Y EQUIPO DE ADMINISTRACIÓN - EQUIPO DE COMPUTO Y ACCESORIOS	SMA-2000-041-C00-000051	TORRES COLIN VICTOR IGNACIO	EQUIPO DE COMPUTO	HP	21-2005la	3CR4510KB2		2015-03-27	OFFICE DEPOT DE MéXICO S.A DE C.V.	$0.00			0000-00-00	2015-12-18 12:05:41	DIRECCION TECNICA DE OPERACIÓN	4 años 10 meses	20	0.00	Se recomienda reevaluacion	
1242	2	MOBILIARIO Y EQUIPO EDUCACIONAL Y RECREATIVO - ARTICULOS Y EQUIPO DE BIBLIOTECA	SMA-2000-041-C00-000090	GASPAR TORRES RAQUEL	MONITOR LCD	LG	32LD350-UB	007FXWE15833	S/N	2011-04-28	OFFICE DEPOT DE MéXICO S.A DE C.V.	$7,776.00	D	S/N	0000-00-00	2014-04-01 10:53:00	DIRECCION TECNICA DE OPERACIÓN	5 años 0 mes	10	64.80	3,888.00	
1241	4	MOBILIARIO Y EQUIPO DE ADMINISTRACIÓN - EQUIPO DE COMPUTO Y ACCESORIOS	SMA-2000-041-C00-000115	ESCUTIA SERRANO LEOPOLDO	COMPUTADORA HP	HP	ALL IN ONE 181309 la	5CM33403WB	33	2014-03-28	BENJAMIN JOSE BECERRIL ZARAGOZA	$6,300.00	E	33	2014-03-31	2014-06-03 16:27:46	DIRECCION TECNICA DE OPERACIÓN	5 años 0 mes	20	105.00	Se recomienda reevaluacion	
1244	2	EQUIPO DE TRANSPORTE - VEHICULOS	SMA-2000-041-C00-000170	MORALES CHACON GERARDO	CAMIONETA PICK-UP	FORD	2006	3FTGF17216MA03974	S/N	2005-09-29	FORD GIMSA AUTOMOTRIZ S.A. DE C.V.	$132,869.57	E	22	2009-09-26	2016-07-26 17:45:58	DIRECCION TECNICA DE OPERACIÓN	5 años 0 mes	10	1,107.25	66,434.79	
1241	4	MOBILIARIO Y EQUIPO DE ADMINISTRACIÓN - EQUIPO DE COMPUTO Y ACCESORIOS	SMA-2000-041-C00-000204	ESCUTIA SERRANO LEOPOLDO	IMPRESORA	EPSON	L110	S3PK030368	204 MAY	2016-05-23	RAÚL SANABRIA SANABRIA	$3,111.00	E	11	2016-05-01	2016-11-28 11:50:50	DIRECCION TECNICA DE OPERACIÓN	3 años 8 meses	20	51.85	2,281.40	
1241	4	MOBILIARIO Y EQUIPO DE ADMINISTRACIÓN - EQUIPO DE COMPUTO Y ACCESORIOS	SMA-2000-041-C00-000234	ANZALDO PORTILLO ROBERTO	COMPUTADORA PROCESADOR TM 17-4770S	LENOVO	1088-004RLS	M101RY76	563	2016-12-21	COVER ALL INDUSTRIAS S.A. DE C.V	$16,000.00	D	12	2016-12-31	2017-01-22 09:24:04	DIRECCION TECNICA DE OPERACIÓN	3 años 1 mes	20	266.67	9,866.67	
1241	4	MOBILIARIO Y EQUIPO DE ADMINISTRACIÓN - EQUIPO DE COMPUTO Y ACCESORIOS	SMA-2000-041-C00-000239	ANZALDO PORTILLO ROBERTO	IMPRESORA DE COLOR CON TINTA RECARGABLE	EPSON	L 310	VHKK030666	563	2016-12-21	COVER ALL INDUSTRIAS S.A. DE C.V	$5,769.00	D	12	2016-12-31	2017-01-22 10:16:13	DIRECCION TECNICA DE OPERACIÓN	3 años 1 mes	20	96.15	3,557.55	
1241	6	MOBILIARIO Y EQUIPO DE ADMINISTRACIÓN - MOBILIARIO Y EQUIPO DE OFICINA	SMA-2000-041-C00-000251	TORRES COLIN VICTOR IGNACIO	CENTRO DE TRABAJO 28 MM CAOBA OBSCURO		NAPOLI		564	2016-12-21	COVER ALL INDUSTRIAS S.A. DE C.V	$14,375.00	D	12	2016-12-31	2017-01-22 10:56:59	DIRECCION TECNICA DE OPERACIÓN	3 años 1 mes	3	35.94	1,329.69	
1241	6	MOBILIARIO Y EQUIPO DE ADMINISTRACIÓN - MOBILIARIO Y EQUIPO DE OFICINA	SMA-2000-041-C00-000253	ANZALDO PORTILLO ROBERTO	CENTRO DE TRABAJO 28 MM CAOBA OBSCURO		NAPOLI		564	2016-12-21	COVER ALL INDUSTRIAS S.A. DE C.V	$14,375.00	D	12	2016-12-31	2017-01-22 11:01:09	DIRECCION TECNICA DE OPERACIÓN	3 años 1 mes	3	35.94	1,329.69	
1241	6	MOBILIARIO Y EQUIPO DE ADMINISTRACIÓN - MOBILIARIO Y EQUIPO DE OFICINA	SMA-2000-041-C00-000254	ESCUTIA SERRANO LEOPOLDO	CENTRO DE TRABAJO 28 MM CAOBA OBSCURO		NAPOLI		564	2016-12-21	COVER ALL INDUSTRIAS S.A. DE C.V	$14,375.00	D	12	2016-12-31	2017-01-22 11:03:04	DIRECCION TECNICA DE OPERACIÓN	3 años 1 mes	3	35.94	1,329.69	
1246	4	MAQUINARIA, OTROS EQUIPOS Y HERRAMIENTAS - MAQUINARIA Y EQUIPO DIVERSO	SMA-2000-041-C00-000310	MALDONADO CARRASCO JUAN	Válvula Reguladora de Vacio con cambio Automático	S/N	S/M	S/N	00167	2017-06-15	JORGE ANTONIO MEJIA RAMON	$27,500.00	E	9	2017-06-16	2017-07-24 14:36:06	DIRECCION TECNICA DE OPERACIÓN	2 años 7 meses	10	229.17	7,104.19	
1242	2	MOBILIARIO Y EQUIPO EDUCACIONAL Y RECREATIVO - ARTICULOS Y EQUIPO DE BIBLIOTECA	SMA-2000-041-C00-000345	GASPAR TORRES RAQUEL	VIDEOPROYECTOR	BENQ	DLP	PDN5H0106	230B020000/217-6/2018	2018-03-08	COMISION DEL AGUA DEL ESTADO DE MÉXICO	$9,152.40	D	4	2018-08-31	2018-08-23 11:49:10	DIRECCION TECNICA DE OPERACIÓN	1 año 10 meses	10	76.27	1,677.94	LAS FACTURAS PARA SU REGISTRO CORRESPONDIENTE FUERON ENTREGADAS AL OPDAPAS MEDIANTE OFICIO DE LA COMISIÓN DEL AGUA NÚMERO:230B020000/217-6/2018 DE FECHA 08/03/2018
1242	2	MOBILIARIO Y EQUIPO EDUCACIONAL Y RECREATIVO - ARTICULOS Y EQUIPO DE BIBLIOTECA	SMA-2000-041-C00-000347	GASPAR TORRES RAQUEL	EQUIPO DE SONIDO (SISTEMA DE AUDIO PORTÁTIL)	KAISER	S/N	KAISER PAK-8010E	230B020000/217-6/2018	2018-03-08	COMISION DEL AGUA DEL ESTADO DE MÉXICO	$6,728.00	D	4	2018-08-31	2018-08-23 12:48:04	DIRECCION TECNICA DE OPERACIÓN	1 año 10 meses	10	56.07	1,233.50	LAS FACTURAS PARA SU REGISTRO CORRESPONDIENTES FUERON ENTREGADAS AL OPDAPAS MEDIANTE OFICIO DE LA COMISIÓN DEL AGUA DEL ESTADO DE MÉXICO NÚMERO:230B020000/217-6/2018 DE FECHA 08/03/2018
1242	2	MOBILIARIO Y EQUIPO EDUCACIONAL Y RECREATIVO - ARTICULOS Y EQUIPO DE BIBLIOTECA	SMA-2000-041-C00-000348	GASPAR TORRES RAQUEL	PANTALLA DE TV DE 40	HISENSE	IDEAPAD 110	40G163167H00429	230B020000/217-6/2018	2018-03-08	COMISION DEL AGUA DEL ESTADO DE MÉXICO	$9,048.00	D	4	2018-08-31	2018-08-23 13:09:02	DIRECCION TECNICA DE OPERACIÓN	1 año 10 meses	10	75.40	1,658.80	LAS FACTURAS PARA SU REGISTRO CORRESPONDIENTE FUERON ENTREGADAS AL OPDAPAS MEDIANTE OFICIO DE LA COMISIÓN DEL AGUA DEL ESTADO DE MÉXICO NÚMERO230B020000/217-6/2018 DE FECHA 08/03/20118

MUNICIPIO: **OPDAPAS SAN MATEO ATENCO**

NÚMERO: **041**

AYUNTAMIENTO:
ODAS: X
DIF:
IMCUFIDE:
OTROS:
ESPECIFICAR:

FECHA: **31/12/2019**

INVENTARIO DE BIENES MUEBLES

CUENTA	SUBCUENTA	NOMBRE DE LA CUENTA	NÚMERO DE INVENTARIO	NOMBRE DEL RESGUARDATARIO	NOMBRE DEL MUEBLE	MARCA	MODELO	NÚMERO DE SERIE	FACTURA				POLIZA			FECHA DE MOVIMIENTO DE ALTA	ÁREA RESPONSABLE	DEPRECIACIÓN				COMENTARIOS
									NÚMERO	FECHA	PROVEEDOR	COSTO	TIPO	NÚMERO	FECHA			TIEMPO DE VIDA	%	MENSUAL	ACUMULADA	
1241	4	MOBILIARIO Y EQUIPO DE ADMINISTRACIÓN - EQUIPO DE COMPUTO Y ACCESORIOS	SMA-2000-041-C00-000349	GASPAR TORRES RAQUEL	LAPTOP 4GB RAM	LENOVO	IDEAPAD 110	PF0N902K	2308020000/217-6/2018	2018-03-08	COMISION DEL AGUA DEL ESTADO DE MÉXICO	$10,904.00	D	4	2018-08-31	2018-08-23 13:42:22	DIRECCION TECNICA DE OPERACIÓN	1 año 10 meses	20	181.73	3,998.10	LAS FACTURAS PARA SU REGISTRO CORRESPONDIENTE FUERON ENTREGADAS AL OPDAPAS MEDIANTE OFICIO DE LA COMISIÓN DEL AGUA DEL ESTADO DE MÉXICO NÚMERO 2308020000/217-6/2018.
1241	4	MOBILIARIO Y EQUIPO DE ADMINISTRACIÓN - EQUIPO DE COMPUTO Y ACCESORIOS	SMA-2000-041-C00-000351	GASPAR TORRES RAQUEL	MULTIFUNCIONAL	HP	LASER JET	VNBKK7MBDT	2308020000/217-6/2018	2018-03-08	COMISION DEL AGUA DEL ESTADO DE MÉXICO	$9,570.00	D	04	2018-08-31	2018-08-23 13:58:53	DIRECCION TECNICA DE OPERACIÓN	1 año 10 meses	20	159.50	3,509.00	LAS FACTURAS PARA SU REGISTRO FUERON ENTREGADAS AL OPDAPASMEDIANTE OFICIO DE LA COMISIÓN DEL AGUA DEL ESTADO DE MÉXICO, NÚMERO 2308020000/217-6/2018, DE FECHA 08/03/2018
1246	4	MAQUINARIA, OTROS EQUIPOS Y HERRAMIENTAS - MAQUINARIA Y EQUIPO DIVERSO	SMA-2000-041-C00-000353	MORALES PALOMARES FULGENCIO	BOMBA SUMERGIBLE 50HP, 18 LPS, 130 CAGA	SHAKTI	WBA-500-4M KW/HP:37/50 60HZ	2083143001	CFDI-453	2018-08-24	RAFAEL SERRANO DÁVILA	$89,637.00	D	05	2018-08-31	2018-09-06 17:33:48	DIRECCION TECNICA DE OPERACIÓN	1 año 5 meses	10	746.98	12,698.60	Instalada en el Pozo Barrio la Concepción
1246	4	MAQUINARIA, OTROS EQUIPOS Y HERRAMIENTAS - MAQUINARIA Y EQUIPO DIVERSO	SMA-2000-041-C00-000354	OSORIO BOLAÑOS CANDIDO	BOMBA SUMERGIBLE 50HP, 25 LPS, DESCARGA 6	SHAKTI		11517|14802	CFDI-512	2018-10-17	RAFAEL SERRANO DÁVILA	$94,789.00	D	7	2018-10-30	2018-10-24 11:28:06	DIRECCION TECNICA DE OPERACIÓN	1 año 3 meses	10	789.91	11,848.63	Instalada en el Pozo Santa Elena (para Diagnosticar y/o reparar)
1246	4	MAQUINARIA, OTROS EQUIPOS Y HERRAMIENTAS - MAQUINARIA Y EQUIPO DIVERSO	SMA-2000-041-C00-000355	MONTOYA GARCIA JACINTO	BOMBA SUMERGIBLE DE 50HP,23 LPS, 130CDT	SHAKTI	S/M	2091785301	CFDI-529	2018-10-31	RAFAEL SERRANO DÁVILA	$108,600.00	D	12	2018-10-31	2018-11-07 16:38:25	DIRECCION TECNICA DE OPERACIÓN	1 año 3 meses	10	905.00	13,575.00	
1246	4	MAQUINARIA, OTROS EQUIPOS Y HERRAMIENTAS - MAQUINARIA Y EQUIPO DIVERSO	SMA-2000-041-C00-000356	BARRON VARGAS AGUSTIN	BOMBA SUMERGIBLE DE 25 HP, 15 LPS, 120 CDT	SHACKTI		2091785104	CFDI-528	2018-10-30	RAFAEL SERRANO DÁVILA	$69,800.00	D	11	2018-10-31	2018-11-07 17:12:19	DIRECCION TECNICA DE OPERACIÓN	1 año 3 meses	10	581.67	8,725.01	Instalada en Pozo San Miguel
1246	4	MAQUINARIA, OTROS EQUIPOS Y HERRAMIENTAS - MAQUINARIA Y EQUIPO DIVERSO	SMA-2000-041-C00-000357	TORRES COLIN VICTOR IGNACIO	CUERPO DE TAZONES 25 LPS, 130CDT	SHAKTI	S/M	S/S	CFDI-527	2018-10-30	RAFAEL SERRANO DÁVILA	$45,000.00	D	12	2018-10-31	2018-11-07 17:21:44	DIRECCION TECNICA DE OPERACIÓN	1 año 3 meses	10	375.00	5,625.00	
1246	5	MAQUINARIA, OTROS EQUIPOS Y HERRAMIENTAS - EQUIPO HIDRAULICO	SMA-2000-041-C00-000361	OSORIO BOLAÑOS CANDIDO	BOMBA SUMERGIBLE 27 L.P.S. 120 C.D.T. 440/V	SHAKTI	QF125-7 (8X8)	2095259002	CFDI-603	2019-01-22	RAFAEL SERRANO DÁVILA	$108,600.00	D	14	2019-01-31	2019-03-08 13:15:03	DIRECCION TECNICA DE OPERACIÓN	1 año 0 mes	10	905.00	10,860.00	Instalada en el Pozo de la Colonia Reforma
1246	5	MAQUINARIA, OTROS EQUIPOS Y HERRAMIENTAS - EQUIPO HIDRAULICO	SMA-2000-041-C00-000362	OSORIO BOLAÑOS CANDIDO	TABLERO ELECTRÓNICO	Intra	S/M	S/S	00306	2019-01-25	JORGE ANTONIO MEJIA RAMON	$8,500.00	D	12	2019-01-31	2019-03-15 13:47:55	DIRECCION TECNICA DE OPERACIÓN	1 año 0 mes	10	70.83	850.00	Instalada en el Pozo de la Colonia Reforma
1246	5	MAQUINARIA, OTROS EQUIPOS Y HERRAMIENTAS - EQUIPO HIDRAULICO	SMA-2000-041-C00-000363	OSORIO BOLAÑOS CANDIDO	TABLERO ELECTRÓNICO	Intra	S/M	S/S	00306	2019-01-25	JORGE ANTONIO MEJIA RAMON	$8,500.00	D	12	2019-01-31	2019-03-15 13:50:26	DIRECCION TECNICA DE OPERACIÓN	1 año 0 mes	10	70.83	850.00	Instalada en el Pozo de la Colonia Buenavista
1246	5	MAQUINARIA, OTROS EQUIPOS Y HERRAMIENTAS - EQUIPO HIDRAULICO	SMA-2000-041-C00-000369	OSORIO BOLAÑOS CANDIDO	TABLERO ELECTRÓNICO CON TRANSFORMADOR				00330	2019-05-02	JORGE ANTONIO MEJIA RAMON	$8,500.00	D	5	2019-05-31	2019-06-24 14:40:21	DIRECCION TECNICA DE OPERACIÓN	0 año 8 meses	10	70.83	566.64	Instalado en el Pozo El Fénix
1246	5	MAQUINARIA, OTROS EQUIPOS Y HERRAMIENTAS - EQUIPO HIDRAULICO	SMA-2000-041-C00-000372	OSORIO BOLAÑOS CANDIDO	MOTOR ELÉCTRICO SUMERGIBLE	ALTAMIRA	MSR8/6 603460	318607	760	2019-06-28	HIDROPERFORACIONES CEVAL S.A. DE C.V.	$99,650.00	D	D-11	2019-06-28	2019-07-15 10:29:08	DIRECCION TECNICA DE OPERACIÓN	0 año 7 meses	10	830.42	5,812.94	
1246	5	MAQUINARIA, OTROS EQUIPOS Y HERRAMIENTAS - EQUIPO HIDRAULICO	SMA-2000-041-C00-000373	OSORIO BOLAÑOS CANDIDO	CUERPO DE TAZONES PARA 26 LPS	ALTAMIRA	KOR25 R600-8-1B		760	2019-06-28	HIDROPERFORACIONES CEVAL S.A. DE C.V.	$52,625.00	D	D-11	2019-06-28	2019-07-15 10:49:44	DIRECCION TECNICA DE OPERACIÓN	0 año 7 meses	10	438.54	3,069.78	
1246	5	MAQUINARIA, OTROS EQUIPOS Y HERRAMIENTAS - EQUIPO HIDRAULICO	SMA-2000-041-C00-000374	BARRON VARGAS AGUSTIN	TABLERO ELECTRÓNICO CON TRANSFORMADOR				00347	2019-07-01	JORGE ANTONIO MEJIA RAMON	$8,500.00	D	D-3	2019-07-12	2019-07-15 12:18:12	DIRECCION TECNICA DE OPERACIÓN	0 año 6 meses	10	70.83	424.98	Instalado en Pozo San Miguel
1246	5	MAQUINARIA, OTROS EQUIPOS Y HERRAMIENTAS - EQUIPO HIDRAULICO	SMA-2000-041-C00-000375	MONTOYA GARCIA JACINTO	MOTOR ELÉCTRICO SUMERGIBLE 60 HP 440 VOLTS	ALTAMIRA	MSX6 303460	265192421445	798	2019-11-29	HIDROPERFORACIONES CEVAL S.A. DE C.V.	$63,289.00	D	25	2019-11-29	2019-12-23 10:18:30	DIRECCION TECNICA DE OPERACIÓN	0 año 2 meses	10	527.41	1,054.82	INSTALADO EN POZO SANTA MARÍA

MUNICIPIO: **OPDAPAS SAN MATEO ATENCO**

NÚMERO: **041**

AYUNTAMIENTO:
ODAS: X
DIF:
IMCUFIDE:
OTROS:
ESPECIFICAR:

FECHA: **31/12/2019**

INVENTARIO DE BIENES MUEBLES

CUENTA	SUBCUENTA	NOMBRE DE LA CUENTA	NÚMERO DE INVENTARIO	NOMBRE DEL RESGUARDATARIO	NOMBRE DEL MUEBLE	MARCA	MODELO	NÚMERO DE SERIE	FACTURA				PÓLIZA			FECHA DE MOVIMIENTO DE ALTA	ÁREA RESPONSABLE	DEPRECIACIÓN				COMENTARIOS
									NÚMERO	FECHA	PROVEEDOR	COSTO	TIPO	NÚMERO	FECHA			TIEMPO DE VIDA	%	MENSUAL	ACUMULADA	
1246	5	MAQUINARIA, OTROS EQUIPOS Y HERRAMIENTAS - EQUIPO HIDRAULICO	SMA-2000-041-C00-000376	MONTOYA GARCIA JACINTO	CUERPO DE TAZONES PARA 26 LPS	ALTAMIRA	KOR25 R300-4	KOR25	798	2019-11-29	HIDROPERFORACIONES CEVAL S.A. DE C.V.	$38,380.00	D	25	2019-11-29	2019-12-23 10:28:18	DIRECCION TECNICA DE OPERACIÓN	0 año 2 meses	10	319.83	639.66	INSTALADO EN POZO SANTA MARÍA
1246	5	MAQUINARIA, OTROS EQUIPOS Y HERRAMIENTAS - EQUIPO HIDRAULICO	SMA-2000-041-C00-000377	OSORIO BOLAÑOS CANDIDO	BOMBA TIPO TURBINA	PITSA-AURORA	6STIST-RLL-S	Q2-D17T2901GME 154	00379	2019-12-03	JORGE ANTONIO MEJIA RAMON	$19,500.00	D	10	2019-12-31	2020-01-28 12:10:55	DIRECCION TECNICA DE OPERACIÓN	0 año 1 mes	10	162.50	162.50	TEMPORALMENTE EN ALMACÉN, SE INSTALARÁ EN POZO SANTA ELENA (HACIENDA CASCO)
1246	5	MAQUINARIA, OTROS EQUIPOS Y HERRAMIENTAS - EQUIPO HIDRAULICO	SMA-2000-041-C00-000378	OSORIO BOLAÑOS CANDIDO	BOMBA SUMERGIBLE	S/M	S/M	S/S	804	2019-12-06	HIDROPERFORACIONES CEVAL S.A. DE C.V.	$143,227.00	D	14	2019-12-31	2020-01-28 12:27:57	DIRECCION TECNICA DE OPERACIÓN	0 año 1 mes	10	1,193.56	1,193.56	INSTALADA EN EL POZO NUEVO COL. ÁLVARO OBREGÓN
1241	4	MOBILIARIO Y EQUIPO DE ADMINISTRACIÓN - EQUIPO DE COMPUTO Y ACCESORIOS	SMA-2000-041-F00-000002	REYES ESTRADA LINO MAURICIO	EQUIPO DE COMPUTO	HP PAVILION	1600LA	MXX6500MDI	0664	2007-01-17	ALPIZAR ORTEGA HECTOR	$9,130.44	E	14	2007-01-19	2012-09-25 14:56:54	DIRECCION DE ADMINISTRACION Y FINANZAS	5 años 0 mes	20	152.17	Se recomienda reevaluacion	En Proceso de Baja
1241	6	MOBILIARIO Y EQUIPO DE ADMINISTRACIÓN - MOBILIARIO Y EQUIPO DE OFICINA	SMA-2000-041-F00-000011	PULIDO GONZALEZ LUIS GERARDO	ARCHIVERO DE 4 CAJONES	S/M	S/M	S/N	292	2006-05-31	FERNANDEZ SILVA ISABEL	$2,200.00	E	37	2006-05-31	2012-09-26 15:04:09	DIRECCION DE ADMINISTRACION Y FINANZAS	5 años 0 mes	3	5.50	330.00	SE ENCUENTRA EN EL ALMACÉN CON LAS HERRAMIENTAS
1241	6	MOBILIARIO Y EQUIPO DE ADMINISTRACIÓN - MOBILIARIO Y EQUIPO DE OFICINA	SMA-2000-041-F00-000014	ZARATE SALAZAR IRMA OLIVA	ARCHIVERO DE 4 GAVETAS	S/M	S/M	S/N	A-000051246	2006-07-20	OFFICE DEPOT DE MéXICO S.A DE C.V.	$2,825.22	E	16	2007-07-09	2012-09-26 11:41:01	DIRECCION DE ADMINISTRACION Y FINANZAS	5 años 0 mes	3	7.06	423.78	
1241	6	MOBILIARIO Y EQUIPO DE ADMINISTRACIÓN - MOBILIARIO Y EQUIPO DE OFICINA	SMA-2000-041-F00-000016	PULIDO GONZALEZ LUIS GERARDO	ENGARGOLADORA	IBICO	KOMBO 450	OLP0561	105-B-00071385	2006-06-09	OFFICE DEPOT DE MéXICO S.A DE C.V.	$1,303.48	E	07	2003-02-09	2012-10-26 13:35:23	DIRECCION DE ADMINISTRACION Y FINANZAS	5 años 0 mes	3	3.26	195.52	
1241	4	MOBILIARIO Y EQUIPO DE ADMINISTRACIÓN - EQUIPO DE COMPUTO Y ACCESORIOS	SMA-2000-041-F00-000019	GARCIA SEGURA JOSE ANTONIO	EQUIPO DE COMPUTO	COMPAQ PRESARIO	SG3106LA	CNX74001Q0	1694	2008-04-08	ALPIZAR ORTEGA HECTOR	$8,608.70	E	29	2008-04-08	2012-09-25 15:11:50	DIRECCION DE ADMINISTRACION Y FINANZAS	5 años 0 mes	20	143.48	Se recomienda reevaluacion	
1241	4	MOBILIARIO Y EQUIPO DE ADMINISTRACIÓN - EQUIPO DE COMPUTO Y ACCESORIOS	SMA-2000-041-F00-000028	HERNÁNDEZ MUÑOZ MARTHA	EQUIPO DE COMPUTO	ACER	ASPIRE-X-1432	PTSHUP80081440044 E3000	A-43582	2012-08-31	SERVICIO PARA LA CONSTRUCCION ZUCHEC, S.A. DE C.V.	$6,500.00	D	01	2012-08-31	2012-11-13 12:57:57	DIRECCION DE ADMINISTRACION Y FINANZAS	5 años 0 mes	20	108.33	Se recomienda reevaluacion	
1241	4	MOBILIARIO Y EQUIPO DE ADMINISTRACIÓN - EQUIPO DE COMPUTO Y ACCESORIOS	SMA-2000-041-F00-000029	ZARATE SALAZAR IRMA OLIVA	IMPRESORA LASER	HP	HP1022	CNBC57P12F	55	2006-05-31	OFFICE DEPOT DE MéXICO S.A DE C.V.	$2,195.55	E	10	2006-05-31	2012-11-16 15:04:48	DIRECCION DE ADMINISTRACION Y FINANZAS	5 años 0 mes	20	36.59	Se recomienda reevaluacion	
1241	6	MOBILIARIO Y EQUIPO DE ADMINISTRACIÓN - MOBILIARIO Y EQUIPO DE OFICINA	SMA-2000-041-F00-000033	HERNÁNDEZ MUÑOZ MARTHA	ARCHIVERO METALICO 2 CAJONES	HIRSH	SIN MODERO	SIN NUMERO	0105-A-000047925	2007-04-16	OFFICE DEPOT DE MéXICO S.A DE C.V.	$1,694.78	E	18	2007-04-01	2012-09-06 14:46:14	DIRECCION DE ADMINISTRACION Y FINANZAS	5 años 0 mes	3	4.24	254.22	
1241	4	MOBILIARIO Y EQUIPO DE ADMINISTRACIÓN - EQUIPO DE COMPUTO Y ACCESORIOS	SMA-2000-041-F00-000037	SECUNDINO VILLAVICENCIO SILVIA LOURDES	COMPUTADORA HP	HP PAVILLION	ALL IN ONE	MXX3340BC1	1187	2013-12-19	BENJAMIN JOSE BECERRIL ZARAGOZA	$8,500.00	E	20	2013-12-19	2014-06-03 14:06:43	DIRECCION DE ADMINISTRACION Y FINANZAS	5 años 0 mes	20	141.67	Se recomienda reevaluacion	
1241	4	MOBILIARIO Y EQUIPO DE ADMINISTRACIÓN - EQUIPO DE COMPUTO Y ACCESORIOS	SMA-2000-041-F00-000051	INFANTE ARCE GABRIELA NAXHIEELI	ESCÁNER	FUJITSU	FI-7260	A3RD003560	221	2014-12-05	BENJAMIN JOSE BECERRIL ZARAGOZA	$30,262.93	E	9	2014-12-09	2015-01-16 12:21:36	DIRECCION DE ADMINISTRACION Y FINANZAS	5 años 0 mes	20	504.38	Se recomienda reevaluacion	
1241	6	MOBILIARIO Y EQUIPO DE ADMINISTRACIÓN - MOBILIARIO Y EQUIPO DE OFICINA	SMA-2000-041-F00-000052	MENA GARATACHIA ISRAEL	SILLA EJECUTIVA C/ DESCANZA BRAZOS	S/M	S/M		226	2014-12-16	BENJAMIN JOSE BECERRIL ZARAGOZA	$1,642.50		00	0000-00-00	2015-01-22 11:59:40	DIRECCION DE ADMINISTRACION Y FINANZAS	5 años 0 mes	3	4.11	246.38	
1241	4	MOBILIARIO Y EQUIPO DE ADMINISTRACIÓN - EQUIPO DE COMPUTO Y ACCESORIOS	SMA-2000-041-F00-000054	PULIDO GONZALEZ LUIS GERARDO	CPU	INTEL	INTEL CORE 13	021409005688	244	2015-01-22	BENJAMIN JOSE BECERRIL ZARAGOZA	$5,900.00	E	37	2015-01-30	2015-03-19 15:08:50	DIRECCION DE ADMINISTRACION Y FINANZAS	5 años 0 mes	20	98.33	Se recomienda reevaluacion	

MUNICIPIO: **OPDAPAS SAN MATEO ATENCO**

NÚMERO: **041**

AYUNTAMIENTO:
ODAS: X
DIF:
IMCUFIDE:
OTROS:
ESPECIFICAR:

FECHA: **31/12/2019**

INVENTARIO DE BIENES MUEBLES

CUENTA	SUBCUENTA	NOMBRE DE LA CUENTA	NÚMERO DE INVENTARIO	NOMBRE DEL RESGUARDATARIO	NOMBRE DEL MUEBLE	MARCA	MODELO	NÚMERO DE SERIE	FACTURA				PÓLIZA			FECHA DE MOVIMIENTO DE ALTA	ÁREA RESPONSABLE	DEPRECIACION				COMENTARIOS
									NÚMERO	FECHA	PROVEEDOR	COSTO	TIPO	NÚMERO	FECHA			TIEMPO DE VIDA	%	MENSUAL	ACUMULADA	
1241	6	MOBILIARIO Y EQUIPO DE ADMINISTRACIÓN - MOBILIARIO Y EQUIPO DE OFICINA	SMA-2000-041-F00-000055	ZARATE SALAZAR IRMA OLIVA	ENMICADORA TÉRMICA	ZEBRA	PL-320	7502261221086	244	2015-01-22	BENJAMIN JOSE BECERRIL ZARAGOZA	$3,950.00	E	37	2015-01-30	2015-03-19 15:12:46	DIRECCION DE ADMINISTRACION Y FINANZAS	5 años 0 mes	3	9.88	592.50	
1241	6	MOBILIARIO Y EQUIPO DE ADMINISTRACIÓN - MOBILIARIO Y EQUIPO DE OFICINA	SMA-2000-041-F00-000056	PULIDO GONZALEZ LUIS GERARDO	SILLA GERENCIAL C/DESCANZA BRAZOS	S/M	S/M		244	2015-01-22	BENJAMIN JOSE BECERRIL ZARAGOZA	$2,355.00			0000-00-00	2015-03-23 13:49:07	DIRECCION DE ADMINISTRACION Y FINANZAS	5 años 0 mes	3	5.89	353.25	
1241	6	MOBILIARIO Y EQUIPO DE ADMINISTRACIÓN - MOBILIARIO Y EQUIPO DE OFICINA	SMA-2000-041-F00-000057	ALONSO ZEPEDA VICTOR MANUEL	ESCRITORIO DE MADERA	S/M	S/M	S/N	271	2015-03-11	BENJAMIN JOSE BECERRIL ZARAGOZA	$4,137.93	E	22	2015-03-31	2015-04-08 17:24:00	DIRECCION DE ADMINISTRACION Y FINANZAS	4 años 10 meses	3	10.34	599.95	
1241	4	MOBILIARIO Y EQUIPO DE ADMINISTRACIÓN - EQUIPO DE COMPUTO Y ACCESORIOS	SMA-2000-041-F00-000060	ROMERO GONZÁLEZ ÁLVARO	MONITOR	HP	VC17e	CNC645PB11	321	2015-07-03	BENJAMIN JOSE BECERRIL ZARAGOZA	$5,129.31	D	31	2015-07-03	2015-08-10 13:33:10	DIRECCION DE ADMINISTRACION Y FINANZAS	4 años 6 meses	20	85.49	4,616.39	
1241	4	MOBILIARIO Y EQUIPO DE ADMINISTRACIÓN - EQUIPO DE COMPUTO Y ACCESORIOS	SMA-2000-041-F00-000074	INFANTE ARCE GABRIELA NAXHIEELI	EQUIPO DE COMPUTO	ACER	ASPIRE-X-1431	PTSHUP8008144038DB3000	A-43582	2012-08-31	OFFICE DEPOT DE MéXICO S.A DE C.V.	$6,500.00	D	01	2012-08-31	2012-11-13 12:53:30	DIRECCION DE ADMINISTRACION Y FINANZAS	5 años 0 mes	20	108.33	Se recomienda reevaluacion	
1241	4	MOBILIARIO Y EQUIPO DE ADMINISTRACIÓN - EQUIPO DE COMPUTO Y ACCESORIOS	SMA-2000-041-F00-000123	ROMERO GONZÁLEZ ÁLVARO	EQUIPO DE COMPUTO	HP	ELITEDESK 800	MXL41006PN	74	2014-05-19	BENJAMIN JOSE BECERRIL ZARAGOZA	$14,500.00	E	20	2014-05-26	2014-06-30 12:21:30	DIRECCION DE ADMINISTRACION Y FINANZAS	5 años 0 mes	20	241.67	Se recomienda reevaluacion	
1241	4	MOBILIARIO Y EQUIPO DE ADMINISTRACIÓN - EQUIPO DE COMPUTO Y ACCESORIOS	SMA-2000-041-F00-000154	ARIZMENDI CASTAÑEDA IMELDA	EQUIPO DE COMPUTO	HP	21-2005la	3CR4510K9Y		2015-03-27	OFFICE DEPOT DE MéXICO S.A DE C.V.	$0.00			0000-00-00	2015-12-18 12:03:26	DIRECCION DE ADMINISTRACION Y FINANZAS	4 años 10 meses	20	0.00	Se recomienda reevaluacion	
1241	4	MOBILIARIO Y EQUIPO DE ADMINISTRACIÓN - EQUIPO DE COMPUTO Y ACCESORIOS	SMA-2000-041-F00-000156	HERNANDEZ PATIÑO ANA ELIZABETH	EQUIPO DE COMPUTO	HP	21-2005la	3CR4510KGG		2015-03-27	OFFICE DEPOT DE MéXICO S.A DE C.V.	$0.00			0000-00-00	2015-12-18 12:07:10	DIRECCION DE ADMINISTRACION Y FINANZAS	4 años 10 meses	20	0.00	Se recomienda reevaluacion	
1246	6	MAQUINARIA, OTROS EQUIPOS Y HERRAMIENTAS - EQUIPO DE RADIO Y COMUNICACIÓN	SMA-2000-041-F00-000198	VALENCIA ESCUTIA GEORGINA	EQUIPO DE PROGRAMACIÓN DE FRECUENCIA	KENWOOD	TK-7302H-1	B0601135	1280	2016-02-17	ROBERTO ROSTRO ALVARADO	$11,000.00	D	13	2016-03-01	2016-11-18 11:11:04	DIRECCION DE ADMINISTRACION Y FINANZAS	3 años 11 meses	10	91.67	4,308.37	
1241	4	MOBILIARIO Y EQUIPO DE ADMINISTRACIÓN - EQUIPO DE COMPUTO Y ACCESORIOS	SMA-2000-041-F00-000219	GONZALEZ GONZALEZ ALMA ROSA	LAP TOP	HP	14-W001LA	SCD45044J3	262 DIC	2016-12-14	RAÚL SANABRIA SANABRIA	$17,000.00	E	13	2016-12-20	2017-01-20 12:40:25	DIRECCION DE ADMINISTRACION Y FINANZAS	3 años 1 mes	20	283.33	10,483.33	
1241	6	MOBILIARIO Y EQUIPO DE ADMINISTRACIÓN - MOBILIARIO Y EQUIPO DE OFICINA	SMA-2000-041-F00-000227	PULIDO GONZALEZ LUIS GERARDO	CARPA DE 6X3 M2				565	2016-12-21	COVER ALL INDUSTRIAS S.A. DE C.V	$5,000.00	D	12	2016-12-31	2017-01-22 08:57:37	DIRECCION DE ADMINISTRACION Y FINANZAS	3 años 1 mes	3	12.50	462.50	En Proceso de Baja
1241	6	MOBILIARIO Y EQUIPO DE ADMINISTRACIÓN - MOBILIARIO Y EQUIPO DE OFICINA	SMA-2000-041-F00-000228	PULIDO GONZALEZ LUIS GERARDO	CARPA DE 6X3 M2				565	2016-12-21	COVER ALL INDUSTRIAS S.A. DE C.V	$5,000.00	D	12	2016-12-31	2017-01-22 08:59:45	DIRECCION DE ADMINISTRACION Y FINANZAS	3 años 1 mes	3	12.50	462.50	En Proceso de Baja
1241	6	MOBILIARIO Y EQUIPO DE ADMINISTRACIÓN - MOBILIARIO Y EQUIPO DE OFICINA	SMA-2000-041-F00-000259	MENA GARATACHIA ISRAEL	CENTRO DE TRABAJO 28 MM CAOBA OBSCURO		NAPOLI		564	2016-12-21	COVER ALL INDUSTRIAS S.A. DE C.V	$14,375.00	D	12	2016-12-31	2017-01-22 11:12:59	DIRECCION DE ADMINISTRACION Y FINANZAS	3 años 1 mes	3	35.94	1,329.69	
1241	6	MOBILIARIO Y EQUIPO DE ADMINISTRACIÓN - MOBILIARIO Y EQUIPO DE OFICINA	SMA-2000-041-F00-000260	ARIZMENDI CASTAÑEDA IMELDA	CENTRO DE TRABAJO 28 MM CAOBA OBSCURO		NAPOLI		564	2016-12-21	COVER ALL INDUSTRIAS S.A. DE C.V	$14,375.00	D	12	2016-12-21	2017-01-22 11:25:04	DIRECCION DE ADMINISTRACION Y FINANZAS	3 años 1 mes	3	35.94	1,329.69	
1246	6	MAQUINARIA, OTROS EQUIPOS Y HERRAMIENTAS - EQUIPO DE RADIO Y COMUNICACIÓN	SMA-2000-041-F00-000307	VALENCIA ESCUTIA GEORGINA	TELÉFONO PROGRAMADOR		7730		286 ABR	2017-04-24	RAÚL SANABRIA SANABRIA	$4,224.12	E	22	2017-04-27	2017-05-31 11:36:56	DIRECCION DE ADMINISTRACION Y FINANZAS	2 años 9 meses	10	35.20	1,161.62	En Proceso de Baja

MUNICIPIO: **OPDAPAS SAN MATEO ATENCO**

NÚMERO: **041**

AYUNTAMIENTO:
ODAS: X
DIF:
IMCUFIDE:
OTROS:

ESPECIFICAR:

FECHA: **31/12/2019**

INVENTARIO DE BIENES MUEBLES

CUENTA	SUBCUENTA	NOMBRE DE LA CUENTA	NÚMERO DE INVENTARIO	NOMBRE DEL RESGUARDATARIO	NOMBRE DEL MUEBLE	MARCA	MODELO	NÚMERO DE SERIE	FACTURA				PÓLIZA			FECHA DE MOVIMIENTO DE ALTA	ÁREA RESPONSABLE	DEPRECIACIÓN				COMENTARIOS
									NÚMERO	FECHA	PROVEEDOR	COSTO	TIPO	NÚMERO	FECHA			TIEMPO DE VIDA	%	MENSUAL	ACUMULADA	
1244	3	EQUIPO DE TRANSPORTE - MOTOCICLETAS	SMA-2000-041-F00-000317	HERNANDEZ PATIÑO ANA ELIZABETH	MOTO CON MOTOR DE 4 TIEMPOS	HONDA	2018	3HIJA4175JD702023	T01723	2017-09-13	EDC VEL MOTORS, S.A DE C.V.	$17,663.79	E	9	2017-09-18	2017-10-10 13:11:36	DIRECCION DE ADMINISTRACION Y FINANZAS	2 años 4 meses	10	147.20	4,121.56	
1241	4	MOBILIARIO Y EQUIPO DE ADMINISTRACIÓN - EQUIPO DE COMPUTO Y ACCESORIOS	SMA-2000-041-F00-000343	SECUNDINO VILLAVICENCIO SILVIA LOURDES	EQIPO DE COMPUTO DT	DELL VOSTRO	3267 C13-6100 W10P	5YDNWK 2	377	2018-04-24	RAÚL SANABRIA SANABRIA	$25,150.27	D	4	2018-04-30	2018-04-26 12:37:23	DIRECCION DE ADMINISTRACION Y FINANZAS	1 año 9 meses	20	419.17	8,802.58	
1241	4	MOBILIARIO Y EQUIPO DE ADMINISTRACIÓN - EQUIPO DE COMPUTO Y ACCESORIOS	SMA-2000-041-F00-000344	MATIAS TORRES JOSÉ ALFREDO	EQUIPO DE COMPUTO DT	DELL VOSTRO	3267 C13-6100 W10P	5YDNWK 2	377	2018-04-24	RAÚL SANABRIA SANABRIA	$25,150.27	D	4	2018-04-30	2018-04-26 13:25:05	DIRECCION DE ADMINISTRACION Y FINANZAS	1 año 9 meses	20	419.17	8,802.58	
1241	6	MOBILIARIO Y EQUIPO DE ADMINISTRACIÓN - MOBILIARIO Y EQUIPO DE OFICINA	SMA-2000-041-F00-000365	ZARATE SALAZAR IRMA OLIVA	RELOJ CHECADOR	S/M	S/M	S/S	55	2019-03-05	EFREN GARDUÑO MARTÍNEZ	$6,600.00	D	34	2019-04-30	2019-06-04 14:49:57	DIRECCION DE ADMINISTRACION Y FINANZAS	0 año 10 meses	3	16.50	165.00	
1249	8	OTROS BIENES MUEBLES - DIVERSOS	SMA-2000-041-F00-000366	ROMERO GONZÁLEZ ÁLVARO	BICICLETA CON MOTOR	BENOTTO	S/M	JT-166	1000000410456149	2019-05-09	SATELLITEGUARD	$7,239.00	D	D37	2019-04-30	2019-06-04 15:00:35	DIRECCION DE ADMINISTRACION Y FINANZAS	0 año 8 meses	10	60.33	482.64	
1241	4	MOBILIARIO Y EQUIPO DE ADMINISTRACIÓN - EQUIPO DE COMPUTO Y ACCESORIOS	SMA-2000-041-F00-000367	HERNANDEZ PATIÑO ANA ELIZABETH	IMPRESORA (MULTIFUNCIONAL)	EPSON	M2140	X5JM000622	63	2019-05-28	EFREN GARDUÑO MARTÍNEZ	$7,300.00	D	D-24	2019-05-31	2019-06-04 15:21:40	DIRECCION DE ADMINISTRACION Y FINANZAS	0 año 8 meses	20	121.67	973.36	
1241	4	MOBILIARIO Y EQUIPO DE ADMINISTRACIÓN - EQUIPO DE COMPUTO Y ACCESORIOS	SMA-2000-041-G00-000005	NOVA ROMERO JORGE	COMPUTADORA HP	HP	1105 ALL IN ONE BUSSINES PC	5CM3050JR6	3096	2013-05-02	OFFICE DEPOT DE MéXICO S.A DE C.V.	$4,655.17	D	3	2013-05-31	2014-05-28 14:45:05	CONTRALORIA INTERNA	5 años 0 mes	20	77.59	Se recomienda reevaluacion	
1241	6	MOBILIARIO Y EQUIPO DE ADMINISTRACIÓN - MOBILIARIO Y EQUIPO DE OFICINA	SMA-2000-041-G00-000223	NOVA ROMERO JORGE	CAMARA FOTOGRÁFICA	SONY	W800		262 DIC	2016-12-14	RAÚL SANABRIA SANABRIA	$3,200.00	E	13	2016-01-20	2017-01-20 14:00:09	CONTRALORIA INTERNA	3 años 1 mes	3	8.00	296.00	
1244	3	EQUIPO DE TRANSPORTE - MOTOCICLETAS	SMA-2000-041-G00-000318	NOVA ROMERO JORGE	MOTO CON MOTOR DE 4 TIEMPOS	HONDA	CGL125	3HIJA4179JD702025	T01722	2017-09-13	EDC VEL MOTORS, S.A DE C.V.	$17,663.79	E	9	2017-09-18	2017-10-10 13:25:30	CONTRALORIA INTERNA	2 años 4 meses	10	147.20	4,121.56	
1241	4	MOBILIARIO Y EQUIPO DE ADMINISTRACIÓN - EQUIPO DE COMPUTO Y ACCESORIOS	SMA-2000-041-G00-000364	NOVA ROMERO JORGE	LAP TOP	LENOVO	330S	YD064L9V	60	2019-05-21	EFREN GARDUÑO MARTÍNEZ	$15,890.00	D	D-18	2019-05-31	2019-05-30 14:27:26	CONTRALORIA INTERNA	0 año 8 meses	20	264.83	2,118.64	
											TOTAL	**9,231,428.29**								**82,293.59**	**2,739,396.18**	

DIRECTOR GENERAL
DR. SERGIO MAURICIO SALAZAR JIMENEZ

H. AYUNTAMIENTO CONSTITUCIONAL DE SAN MATEO ATENCO
ORGANISMO PÚBLICO DESCENTRALIZADO DE AGUA POTABLE, ALCANTARILLADO Y SANEAMIENTO
2019 - 2021

DIRECTORA DE ADMINISTRACIONY FINANZAS
LIC. IMELDA ARIZMENDI CASTAÑEDA

H. AYUNTAMIENTO CONSTITUCIONAL DE SAN MATEO ATENCO
ADMINISTRACIÓN Y FINANZAS OPDAPAS
2019 - 2021

CONTRALOR INTERNO
JORGE NOVA ROMERO

H. AYUNTAMIENTO CONSTITUCIONAL DE SAN MATEO ATENCO
CONTRALORÍA OPDAPAS
2019 - 2021

MUNICIPIO: **OPDAPAS SAN MATEO ATENCO**

NÚMERO: **041**

AYUNTAMIENTO:
ODAS: X
DIF:
IMCUFIDE:
OTROS: ESPECIFICAR:

FECHA: **31/12/19**

INVENTARIO DE BIENES MUEBLES DE BAJO COSTO

PROG.	PARTIDA DEL GASTO	CONCEPTO DE LA PARTIDA DEL GASTO	NÚMERO DE INVENTARIO	NOMBRE DEL MUEBLE	MARCA	MODELO	NÚMERO DE SERIE	FACTURA				PÓLIZA			MOVIMIENTO DE ALTA	ÁREA RESPONSABLE	COMENTARIOS
								NÚMERO	FECHA	PROVEEDOR	COSTO	TIPO	NÚMERO	FECHA			
	5191	OTROS BIENES MUEBLES.	BC-SMA-2-041-A00-000299	SILLA SEMI EJECUTIVA		KTM 179 MESH		564	2016-12-21	COVER ALL INDUSTRIAS S.A. DE C.V	1,900.00	D	12	2016-12-31	2017-01-23 12:06:56	DIRECCION GENERAL	
	5191	OTROS BIENES MUEBLES.	BC-SMA-2-041-A00-000301	SILLA SEMI EJECUTIVA		KTM 179 MESH		564	2016-12-21	COVER ALL INDUSTRIAS S.A. DE C.V	1,900.00	D	12	2016-12-31	2017-01-23 12:13:09	DIRECCION GENERAL	
	5111	MUEBLES Y ENSERES.	BC-SMA-2-041-A00-000323	ARCHIVERO DE DOS GAVETAS OFICIO	S/M	S/M	S/N	FAOMXMMS 2061996	2017-11-08	OPERADORA OMX, S.A. DE C.V.	2,162.75	E	15	2017-10-31	2017-11-22 14:26:44	DIRECCION GENERAL	
	5671	HERRAMIENTAS, MÁQUINA HERRAMIENTA Y EQUIPO.	BC-SMA-2-041-C00-000005	ESTANTE METALICO	SIN MARCA	SIN MODELO	SIN NUMERO	055	2009-12-29	OFFICE DEPOT DE MéXICO S.A DE C.V.	1,082.40	E	E34	2010-01-29	2012-09-06 13:22:57	DIRECCION TECNICA DE OPERACIÓN	
	5211	EQUIPO ELÉCTRICO Y ELECTRÓNICO DE OFICINA.	BC-SMA-2-041-C00-000088	MICROFONO	UHF	UHF CON RECEPTOR	STW81HU0 8061900107419	S/N	2011-04-28	OFFICE DEPOT DE MéXICO S.A DE C.V.	0.00	D	S	0000-00-00	2014-03-31 14:18:28	DIRECCION TECNICA DE OPERACIÓN	SOLO ESTAN LOS CABLES EN LA CAJA DEL MICRÓFONO,ÉSTE YA NO SE ENCUENTRA (LA CAJA ESTÁ EN EL ALMACÉN)
	5211	EQUIPO ELÉCTRICO Y ELECTRÓNICO DE OFICINA.	BC-SMA-2-041-C00-000089	REPRODUCTOR DVD	LG	SIN MODELO	910TCMR187643	S/N	2011-04-28	OFFICE DEPOT DE MéXICO S.A DE C.V.	0.00	D	S/N	0000-00-00	2014-04-01 10:51:00	DIRECCION TECNICA DE OPERACIÓN	
	5651	EQUIPO Y APARATOS PARA COMUNICACIÓN, TELECOMUNICACIÓN Y RADIO TRANSMISIÓN.	BC-SMA-2-041-C00-000205	TELEFONO INALAMBRICO	MOTOROLA	S/M	GATEXQC01U6	204 MAY	2016-03-23	RAÚL SANABRIA SANABRIA	1,698.00	E	11	2016-05-01	2016-11-28 11:57:16	DIRECCION TECNICA DE OPERACIÓN	En Proceso de Baja
	5191	OTROS BIENES MUEBLES.	BC-SMA-2-041-C00-000288	SILLA SEMI EJECUTIVA		KTM 179 MESH		564	2016-12-21	COVER ALL INDUSTRIAS S.A. DE C.V	1,900.00	D	12	2016-12-31	2017-01-23 11:07:16	DIRECCION TECNICA DE OPERACIÓN	
	5191	OTROS BIENES MUEBLES.	BC-SMA-2-041-D00-000294	SILLA SEMI EJECUTIVA		KTM 179 MESH		564	2016-12-21	COVER ALL INDUSTRIAS S.A. DE C.V	1,900.00	D	12	2016-12-31	2017-01-23 11:51:18	DIRECCION JURÍDICA	
	5151	BIENES INFORMÁTICOS.	BC-SMA-2-041-F00-000011	IMPRESORA	HP	LASERJETP1102	VND3Q91941	POSE/1315480	2013-02-27	OFFICE DEPOT DE MéXICO S.A DE C.V.	1,292.24		S/N	0000-00-00	2014-05-28 14:42:59	DIRECCION DE ADMINISTRACION Y FINANZAS	
	5151	BIENES INFORMÁTICOS.	BC-SMA-2-041-F00-000078	CPU	LG	TRUE BASIX	1760952044111	S/N	2003-08-15	ALPIZAR ORTEGA HECTOR	1,050.00		S/N	0000-00-00	2012-11-20 13:25:29	DIRECCION DE ADMINISTRACION Y FINANZAS	Es ensamblada
	5151	BIENES INFORMÁTICOS.	BC-SMA-2-041-F00-000108	IMPRESORA	HP	LASERJETP1102	VND3L05669	POSE/1652589	2013-02-02	OFFICE DEPOT DE MéXICO S.A DE C.V.	1,292.24			0000-00-00	2014-05-28 17:14:18	DIRECCION DE ADMINISTRACION Y FINANZAS	BAJO COSTO
	5151	BIENES INFORMÁTICOS.	BC-SMA-2-041-F00-000118	IMPRESORA	SAMSUNG	ML1915	Z2LDBACSA00132X	S/F	2010-08-17	OFFICE DEPOT DE MéXICO S.A DE C.V.	1,577.00		00	0000-00-00	2014-06-05 13:25:10	DIRECCION DE ADMINISTRACION Y FINANZAS	En Proceso de Baja
	5151	BIENES INFORMÁTICOS.	BC-SMA-2-041-F00-000207	DISCO DURO EXTERNO	ADATA	HV100-1T	1G3820270025	204 MAY	2016-05-23	RAÚL SANABRIA SANABRIA	1,349.00	E	11	2016-05-01	2016-11-28 12:16:21	DIRECCION DE ADMINISTRACION Y FINANZAS	

MUNICIPIO: **OPDAPAS SAN MATEO ATENCO**

NÚMERO: **041**

AYUNTAMIENTO:
ODAS: X
DIF:
IMCUFIDE:
OTROS: ESPECIFICAR:

FECHA: **31/12/19**

INVENTARIO DE BIENES MUEBLES DE BAJO COSTO

. PROG.	PARTIDA DEL GASTO	CONCEPTO DE LA PARTIDA DEL GASTO	NÚMERO DE INVENTARIO	NOMBRE DEL MUEBLE	MARCA	MODELO	NÚMERO DE SERIE	FACTURA				PÓLIZA			MOVIMIENTO DE ALTA	ÁREA RESPONSABLE	COMENTARIOS
								NÚMERO	FECHA	PROVEEDOR	COSTO	TIPO	NÚMERO	FECHA			
	5191	OTROS BIENES MUEBLES.	BC-SMA-2-041-F00-000283	SILLA SEMI EJECUTIVA		KTM 179 MESH		564	2016-12-21	COVER ALL INDUSTRIAS S.A. DE C.V	1,900.00	D	12	2016-12-31	2017-01-23 10:42:36	DIRECCION DE ADMINISTRACION Y FINANZAS	
	5191	OTROS BIENES MUEBLES.	BC-SMA-2-041-F00-000284	SILLA SEMI EJECUTIVA		KTM 179 MESH		564	2016-12-21	COVER ALL INDUSTRIAS S.A. DE C.V	1,900.00	D	12	2016-12-21	2017-01-23 10:53:21	DIRECCION DE ADMINISTRACION Y FINANZAS	
	5191	OTROS BIENES MUEBLES.	BC-SMA-2-041-F00-000285	SILLA SEMI EJECUTIVA		KTM 179 MESH		564	2016-12-21	COVER ALL INDUSTRIAS S.A. DE C.V	1,900.00	D	12	2016-12-21	2017-01-23 10:56:32	DIRECCION DE ADMINISTRACION Y FINANZAS	
	5191	OTROS BIENES MUEBLES.	BC-SMA-2-041-F00-000286	SILLA SEMI EJECUTIVA		KTM 179 MESH		564	2016-12-21	COVER ALL INDUSTRIAS S.A. DE C.V	1,900.00	D	12	2016-12-21	2017-01-23 11:02:01	DIRECCION DE ADMINISTRACION Y FINANZAS	
	5191	OTROS BIENES MUEBLES.	BC-SMA-2-041-F00-000287	SILLA SEMI EJECUTIVA		KTM 179 MESH		564	2016-12-21	COVER ALL INDUSTRIAS S.A. DE C.V	1,900.00	D	12	2016-12-31	2017-01-23 11:04:30	DIRECCION DE ADMINISTRACION Y FINANZAS	
	5191	OTROS BIENES MUEBLES.	BC-SMA-2-041-F00-000289	SILLA SEMI EJECUTIVA		KTM 179 MESH		564	2016-12-21	COVER ALL INDUSTRIAS S.A. DE C.V	1,900.00	D	12	2016-12-31	2017-01-23 11:31:18	DIRECCION DE ADMINISTRACION Y FINANZAS	
	5191	OTROS BIENES MUEBLES.	BC-SMA-2-041-F00-000290	SILLA SEMI EJECUTIVA		KTM 179 MESH		564	2016-12-21	COVER ALL INDUSTRIAS S.A. DE C.V	1,900.00	D	12	2016-12-31	2017-01-23 11:34:18	DIRECCION DE ADMINISTRACION Y FINANZAS	
	5191	OTROS BIENES MUEBLES.	BC-SMA-2-041-F00-000291	SILLA SEMI EJECUTIVA		KTM 179 MESH		564	2016-12-21	COVER ALL INDUSTRIAS S.A. DE C.V	1,900.00	D	12	2016-12-21	2017-01-23 11:40:30	DIRECCION DE ADMINISTRACION Y FINANZAS	
	5191	OTROS BIENES MUEBLES.	BC-SMA-2-041-F00-000292	SILLA SEMI EJECUTIVA		KTM 179 MESH		564	2016-12-21	COVER ALL INDUSTRIAS S.A. DE C.V	1,900.00	D	12	2016-12-31	2017-01-23 11:45:30	DIRECCION DE ADMINISTRACION Y FINANZAS	
	5191	OTROS BIENES MUEBLES.	BC-SMA-2-041-F00-000293	SILLA SEMI EJECUTIVA		KTM 179 MESH		564	2016-12-21	COVER ALL INDUSTRIAS S.A. DE C.V	1,900.00	D	12	2016-12-31	2017-01-23 11:48:18	DIRECCION DE ADMINISTRACION Y FINANZAS	
	5191	OTROS BIENES MUEBLES.	BC-SMA-2-041-F00-000295	SILLA SEMI EJECUTIVA		KTM 179 MESH		564	2016-12-21	COVER ALL INDUSTRIAS S.A. DE C.V	1,900.00	D	12	2016-12-31	2017-01-23 11:56:11	DIRECCION DE ADMINISTRACION Y FINANZAS	
	5191	OTROS BIENES MUEBLES.	BC-SMA-2-041-F00-000298	SILLA SEMI EJECUTIVA		KTM 179 MESH		564	2016-12-21	COVER ALL INDUSTRIAS S.A. DE C.V	1,900.00	D	12	2016-12-21	2017-01-23 12:04:28	DIRECCION DE ADMINISTRACION Y FINANZAS	
	5191	OTROS BIENES MUEBLES.	BC-SMA-2-041-F00-000300	SILLA SEMI EJECUTIVA		KTM 179 MESH		564	2016-12-21	COVER ALL INDUSTRIAS S.A. DE C.V	1,900.00	D	12	2016-12-31	2017-01-23 12:10:25	DIRECCION DE ADMINISTRACION Y FINANZAS	
	5191	OTROS BIENES MUEBLES.	BC-SMA-2-041-F00-000303	ESCANER LECTOR G NEGRO	VOYAGER	1400G	17212B02C6	ASOL 765	2016-12-23	AGUA SOLUCIONES S DE RL MI	1,638.56	D	13	2016-12-21	2017-01-23 12:20:29	DIRECCION DE ADMINISTRACION Y FINANZAS	

MUNICIPIO: **OPDAPAS SAN MATEO ATENCO**

NÚMERO: **041**

AYUNTAMIENTO:
ODAS: X
DIF:
IMCUFIDE:
OTROS: ESPECIFICAR:

FECHA: **31/12/19**

INVENTARIO DE BIENES MUEBLES DE BAJO COSTO

I. PROG.	PARTIDA DEL GASTO	CONCEPTO DE LA PARTIDA DEL GASTO	NÚMERO DE INVENTARIO	NOMBRE DEL MUEBLE	MARCA	MODELO	NÚMERO DE SERIE	FACTURA				PÓLIZA			MOVIMIENTO DE ALTA	ÁREA RESPONSABLE	COMENTARIOS
								NÚMERO	FECHA	PROVEEDOR	COSTO	TIPO	NÚMERO	FECHA			
	5111	MUEBLES Y ENSERES.	BC-SMA-2-041-F00-000321	ARCHIVERO DE DOS GAVETAS OFICIO	S/M	S/M	S/N	FAOMXMMS 2061996	2017-11-08	OPERADORA OMX, S.A. DE C.V.	2,162.75	E	15	2017-10-31	2017-11-22 10:50:57	DIRECCION DE ADMINISTRACION Y FINANZAS	
	5191	OTROS BIENES MUEBLES.	BC-SMA-2-041-F00-000328	ESCANER LECTOR	VOYAGER	1400G	17226B2207	ASOL 765	2016-12-23	AGUA SOLUCIONES S DE RL MI	1,638.56	D	13	2016-12-21	2017-12-19 16:50:31	DIRECCION DE ADMINISTRACION Y FINANZAS	
	5191	OTROS BIENES MUEBLES.	BC-SMA-2-041-F00-000329	ESCANER LECTOR	VOYAGER	1400G	17212B30B6	ASOL 765	2016-12-23	AGUA SOLUCIONES S DE RL MI	1,638.56	D	13	2016-12-21	2017-12-19 17:11:53	DIRECCION DE ADMINISTRACION Y FINANZAS	
	5191	OTROS BIENES MUEBLES.	BC-SMA-2-041-F00-000330	ESCANER LECTOR	VOYAGER	1400G	17212B312B	ASOL 765	2016-12-23	AGUA SOLUCIONES S DE RL MI	1,638.56	D	13	2016-12-21	2017-12-19 17:17:11	DIRECCION DE ADMINISTRACION Y FINANZAS	
	5191	OTROS BIENES MUEBLES.	BC-SMA-2-041-G00-000297	SILLA SEMI EJECUTIVA		KTM 179 MESH		564	2016-12-21	COVER ALL INDUSTRIAS S.A. DE C.V	1,900.00	D	12	2016-12-31	2017-01-23 12:02:16	CONTRALORIA INTERNA	
	5191	OTROS BIENES MUEBLES.	BC-SMA-2000-041-213-000359	DISCO DURO	HP	500 GB 2.5 SATA	3NM7G86J	32	2018-01-10	EFREN GARDUÑO MARTÍNEZ	3,800.00	D	4	2018-01-31	2018-12-12 12:51:58	COORDINACIÓN DE SISTEMAS	
	5191	OTROS BIENES MUEBLES.	BC-SMA-2000-041-213-000360	DISCO DURO	HP	SC 500 GB 2.5 SATA		32	2018-01-10	EFREN GARDUÑO MARTÍNEZ	3,800.00	D	4	2018-01-31	2018-12-12 12:54:49	COORDINACIÓN DE SISTEMAS	
	5191	OTROS BIENES MUEBLES.	BC-SMA-2000-041-224-000296	SILLA SEMI EJECUTIVA		KTM 179 MESH		564	2016-12-21	COVER ALL INDUSTRIAS S.A. DE C.V	1,900.00	D	12	2016-12-31	2017-01-23 11:58:33	DEPARTAMENTO DE PLANES Y PROGRAMAS	
	5191	OTROS BIENES MUEBLES.	BC-SMA-2000-041-A00-000340	MULTIFUNCIONAL		L380 33/15	C11CF43301	367	2018-03-23	RAÚL SANABRIA SANABRIA	4,951.95	D	4	2018-03-23	2018-04-09 11:09:06	DIRECCION GENERAL	
	5111	MUEBLES Y ENSERES.	BC-SMA-2000-041-A03-000322	ARCHIVERO DE DOS GAVETAS OFICIO	S/M	S/M	S/N	FAOMXMMS 2061996	2017-11-08	OPERADORA OMX, S.A. DE C.V.	2,162.75	E	15	2017-10-31	2017-11-22 14:17:53	SUBDIRECCIÓN COMERCIAL	
	5111	MUEBLES Y ENSERES.	BC-SMA-2000-041-A04-000158	LOCKER DE METAL DE 1.80 DE ALTO, FONDO 40CM, COLOR GRIS	SIN MARCA	SIN MODELO	S/N	1620	2016-03-03	COMERCIALIZADORA BELINGER, S.A. DE C.V.	2,000.00	E	0019	2016-03-01	2016-07-06 13:14:19	SUBDIRECCIÓN DE CONTROL DE GESTIÓN	SON PARA RESGUARDAR LOS ARTÍCULOS PERSONALES DE LOS OPERATIVOS DEL ORGANISMO
	5111	MUEBLES Y ENSERES.	BC-SMA-2000-041-A04-000159	LOCKER DE METAL DE 1.80 DE ALTO, FONDO 40CM, COLOR GRIS	SIN MARCA	SIN MODELO	S/N	1620	2016-03-03	COMERCIALIZADORA BELINGER, S.A. DE C.V.	2,000.00	E	19	2016-03-01	2016-07-06 13:36:46	SUBDIRECCIÓN DE CONTROL DE GESTIÓN	SON PARA RESGUARDAR LOS ARTÍCULOS PERSONALES DE LOS OPERATIVOS DEL ORGANISMO
	5111	MUEBLES Y ENSERES.	BC-SMA-2000-041-A04-000160	LOCKER DE METAL DE 1.80 DE ALTO, FONDO 40CM, COLOR GRIS	SIN MARCA	SIN MODELO	S/N	1620	2016-03-03	COMERCIALIZADORA BELINGER, S.A. DE C.V.	2,000.00	E	19	2016-03-01	2016-07-06 14:01:41	SUBDIRECCIÓN DE CONTROL DE GESTIÓN	SON PARA RESGUARDAR LOS ARTÍCULOS PERSONALES DE LOS OPERATIVOS DEL ORGANISMO
	5111	MUEBLES Y ENSERES.	BC-SMA-2000-041-A04-000161	LOCKER DE METAL DE 1.80 DE ALTO, FONDO 40CM, COLOR GRIS	SIN MARCA	SIN MODELO	S/N	1620	2016-03-03	COMERCIALIZADORA BELINGER, S.A. DE C.V.	2,000.00	E	19	2016-03-01	2016-07-06 14:04:41	SUBDIRECCIÓN DE CONTROL DE GESTIÓN	SON PARA RESGUARDAR LOS ARTÍCULOS PERSONALES DE LOS OPERATIVOS DEL ORGANISMO

MUNICIPIO: **OPDAPAS SAN MATEO ATENCO**

NÚMERO: **041**

AYUNTAMIENTO:
ODAS: X
DIF:
IMCUFIDE:
OTROS: ESPECIFICAR:

FECHA: **31/12/19**

INVENTARIO DE BIENES MUEBLES DE BAJO COSTO

PROG.	PARTIDA DEL GASTO	CONCEPTO DE LA PARTIDA DEL GASTO	NÚMERO DE INVENTARIO	NOMBRE DEL MUEBLE	MARCA	MODELO	NÚMERO DE SERIE	FACTURA				PÓLIZA			MOVIMIENTO DE ALTA	ÁREA RESPONSABLE	COMENTARIOS
								NÚMERO	FECHA	PROVEEDOR	COSTO	TIPO	NÚMERO	FECHA			
	5111	MUEBLES Y ENSERES.	BC-SMA-2000-041-A04-000162	LOCKER DE METAL DE 1.80 DE ALTO, FONDO 40CM, COLOR GRIS	SIN MARCA	SIN MODELO	S/N	1620	2016-03-03	COMERCIALIZADORA BELINGER, S.A. DE C.V.	2,000.00	E	19	2016-03-01	2016-07-06 16:39:36	SUBDIRECCIÓN DE CONTROL DE GESTIÓN	SON PARA RESGUARDAR LOS ARTÍCULOS PERSONALES DE LOS OPERATIVOS DEL ORGANISMO
	5111	MUEBLES Y ENSERES.	BC-SMA-2000-041-A04-000163	LOCKER DE METAL DE 1.80 DE ALTO, FONDO 40CM, COLOR GRIS	SIN MARCA	SIN MODELO	S/N	1620	2016-03-03	COMERCIALIZADORA BELINGER, S.A. DE C.V.	2,000.00	E	19	2016-03-01	2016-07-06 16:44:47	SUBDIRECCIÓN DE CONTROL DE GESTIÓN	SON PARA RESGUARDAR LOS ARTÍCULOS PERSONALES DE LOS OPERATIVOS DEL ORGANISMO
	5111	MUEBLES Y ENSERES.	BC-SMA-2000-041-A04-000164	LOCKER DE METAL DE 1.80 DE ALTO, FONDO 40CM, COLOR GRIS	SIN MARCA	SIN MODELO	S/N	1620	2016-03-03	COMERCIALIZADORA BELINGER, S.A. DE C.V.	2,000.00	E	19	2016-03-01	2016-07-06 16:52:57	SUBDIRECCIÓN DE CONTROL DE GESTIÓN	SON PARA RESGUARDAR LOS ARTÍCULOS PERSONALES DE LOS OPERATIVOS DEL ORGANISMO
	5111	MUEBLES Y ENSERES.	BC-SMA-2000-041-A04-000165	LOCKER DE METAL DE 1.80 DE ALTO, FONDO 40CM, COLOR GRIS	SIN MARCA	SIN MODELO	S/N	1620	2016-03-03	COMERCIALIZADORA BELINGER, S.A. DE C.V.	2,000.00	E	19	2016-03-01	2016-07-06 17:19:16	SUBDIRECCIÓN DE CONTROL DE GESTIÓN	SON PARA RESGUARDAR LOS ARTÍCULOS PERSONALES DE LOS OPERATIVOS DEL ORGANISMO
	5671	HERRAMIENTAS, MÁQUINA HERRAMIENTA Y EQUIPO.	BC-SMA-2000-041-C00-000008	ESTANTE METALICO	SIN MARCA	SIN MODELO	SIN NUMERO	055	2009-12-29	OFFICE DEPOT DE MéXICO S.A DE C.V.	1,082.40	E	34	2010-01-29	2012-09-06 14:18:10	DIRECCION TECNICA DE OPERACIÓN	
	5191	OTROS BIENES MUEBLES.	BC-SMA-2000-041-C00-000346	PANTALLA DE PROYECCIÓN	MATTWEISS	PJ5CW1001W	HI(W)(13)227	230B020000/217-6/2018	2018-03-08	COMISION DEL AGUA DEL ESTADO DE MÉXICO	4,872.00	D	4	2018-08-31	2018-08-23 12:15:20	DIRECCION TECNICA DE OPERACIÓN	FUE UNA DONACION DE LA COMISIÓN DEL AGUA DEL ESTADO DE MÉXICO MEDIANTE OFICIO NÚMERO 230B020000/217-
	5191	OTROS BIENES MUEBLES.	BC-SMA-2000-041-C00-000350	CÁMARA FOTOGRÁFICA	SONY	S/N	6016558	230B020000/217-6/2018	2018-03-08	COMISION DEL AGUA DEL ESTADO DE MÉXICO	5,220.00	D	4	2018-08-31	2018-08-23 13:49:18	DIRECCION TECNICA DE OPERACIÓN	LAS FACTURAS PARA SU REGISTRO FUERON ENTREGADAS AL OPDAPAS MEDIANTE OFICIO DE LA COMISIÓN DEL AGUA DEL
	5671	HERRAMIENTAS, MÁQUINA HERRAMIENTA Y EQUIPO.	BC-SMA-2000-041-C00-000352	FLEXOSTAND	S/M	S/M	S/N	230B020000/217-6/2018	2018-03-08	COMISION DEL AGUA DEL ESTADO DE MÉXICO	5,336.00	D	4	2018-08-31	2018-08-23 14:59:54	DIRECCION TECNICA DE OPERACIÓN	
	5671	HERRAMIENTAS, MÁQUINA HERRAMIENTA Y EQUIPO.	BC-SMA-2000-041-F00-000001	ESTANTE METALICO	SIN MARCA	SIN MODELO		O55	2009-12-29	OFFICE DEPOT DE MéXICO S.A DE C.V.	1,082.40	E	E34	2010-01-29	2012-09-06 13:18:29	DIRECCION DE ADMINISTRACION Y FINANZAS	Está en Archivo
	5671	HERRAMIENTAS, MÁQUINA HERRAMIENTA Y EQUIPO.	BC-SMA-2000-041-F00-000003	ESTANTE METALICO	SIN MARCA	SIN MODELO	SIN NUMERO	055	2009-12-29	OFFICE DEPOT DE MéXICO S.A DE C.V.	1,082.40	E	34	2010-01-29	2012-09-06 14:04:29	DIRECCION DE ADMINISTRACION Y FINANZAS	Está en archivo
	5671	HERRAMIENTAS, MÁQUINA HERRAMIENTA Y EQUIPO.	BC-SMA-2000-041-F00-000004	ESTANTE METALICO	SIN MARCA	SIN MARCA	SIN NUMERO	055	2010-12-29	OFFICE DEPOT DE MéXICO S.A DE C.V.	1,082.40	E	34	2010-01-29	2012-09-06 14:06:56	DIRECCION DE ADMINISTRACION Y FINANZAS	
	5671	HERRAMIENTAS, MÁQUINA HERRAMIENTA Y EQUIPO.	BC-SMA-2000-041-F00-000005	ESTANTE METALICO	SIN MARCA	SIN MODELO	SIN NUMERO	055	2009-12-29	OFFICE DEPOT DE MéXICO S.A DE C.V.	1,082.40	E	34	2010-01-29	2012-09-06 14:13:03	DIRECCION DE ADMINISTRACION Y FINANZAS	
	5671	HERRAMIENTAS, MÁQUINA HERRAMIENTA Y EQUIPO.	BC-SMA-2000-041-F00-000006	ESTANTE METALICO	SIN MARCA	SIN MODELO	SIN NUMERO	055	2009-12-29	OFFICE DEPOT DE MéXICO S.A DE C.V.	1,082.40	E	34	2010-01-29	2012-09-06 14:15:14	DIRECCION DE ADMINISTRACION Y FINANZAS	Está en archivo
	5671	HERRAMIENTAS, MÁQUINA HERRAMIENTA Y EQUIPO.	BC-SMA-2000-041-F00-000008	ESTANTE METALICO	SIN MARCA	SIN MARCA	SIN NUMERO	055	2009-12-29	OFFICE DEPOT DE MéXICO S.A DE C.V.	1,082.40	E	34	2010-01-29	2012-09-06 14:26:27	DIRECCION DE ADMINISTRACION Y FINANZAS	

MUNICIPIO: **OPDAPAS SAN MATEO ATENCO**

NÚMERO: **041**

AYUNTAMIENTO:
ODAS: X
DIF:
IMCUFIDE:
OTROS: ESPECIFICAR:

FECHA: **31/12/19**

INVENTARIO DE BIENES MUEBLES DE BAJO COSTO

. PROG.	PARTIDA DEL GASTO	CONCEPTO DE LA PARTIDA DEL GASTO	NÚMERO DE INVENTARIO	NOMBRE DEL MUEBLE	MARCA	MODELO	NÚMERO DE SERIE	FACTURA				PÓLIZA			MOVIMIENTO DE ALTA	ÁREA RESPONSABLE	COMENTARIOS
								NÚMERO	FECHA	PROVEEDOR	COSTO	TIPO	NÚMERO	FECHA			
	5671	HERRAMIENTAS, MÁQUINA HERRAMIENTA Y EQUIPO.	BC-SMA-2000-041-F00-000009	ESTANTE METALICO	SIN MARCA	SIN MODELO	SIN NUMERO	055	2009-12-29	OFFICE DEPOT DE MéXICO S.A DE C.V.	1,082.40	E	35	2010-01-30	2012-09-06 14:29:51	DIRECCION DE ADMINISTRACION Y FINANZAS	
	5671	HERRAMIENTAS, MÁQUINA HERRAMIENTA Y EQUIPO.	BC-SMA-2000-041-F00-000010	ESTANTE METALICO	SIN MARCA	SIN MODELO	SIN NUMERO	055	2009-12-29	OFFICE DEPOT DE MéXICO S.A DE C.V.	1,082.40	E	36	2010-01-31	2012-09-06 14:32:21	DIRECCION DE ADMINISTRACION Y FINANZAS	
	5671	HERRAMIENTAS, MÁQUINA HERRAMIENTA Y EQUIPO.	BC-SMA-2000-041-F00-000017	TALADRO	BOSCH	PROFESSIONAL GBM 10 RE	709000153	75	2010-04-09	OFFICE DEPOT DE MéXICO S.A DE C.V.	1,828.30	E	24	2010-06-08	2012-09-06 14:54:10	DIRECCION DE ADMINISTRACION Y FINANZAS	
	5111	MUEBLES Y ENSERES.	BC-SMA-2000-041-F00-000021	SILLA EJECUTIVA	S/M	MESH PIEL	S/N	POSE/1615480	2013-02-27	OFFICE DEPOT DE MéXICO S.A DE C.V.	1,723.28	D	5	0000-00-00	2014-05-28 14:40:28	DIRECCION DE ADMINISTRACION Y FINANZAS	
	5151	BIENES INFORMÁTICOS.	BC-SMA-2000-041-F00-000023	CAMARA DIGITAL	SONY	DSC-W630 CIBERSHOT	5344073	976	2013-05-02	OFFICE DEPOT DE MéXICO S.A DE C.V.	1,379.31	E	10	2013-06-28	2014-05-28 17:31:49	DIRECCION DE ADMINISTRACION Y FINANZAS	No fue objeto de Entrega-Recepción
	5151	BIENES INFORMÁTICOS.	BC-SMA-2000-041-F00-000026	IMPRESORA	HP	LASERJETP1102W	5616735	S/F	2009-06-10	OFFICE DEPOT DE MéXICO S.A DE C.V.	0.00		S/N	0000-00-00	2014-06-06 11:43:17	DIRECCION DE ADMINISTRACION Y FINANZAS	
	5191	OTROS BIENES MUEBLES.	BC-SMA-2000-041-F00-000027	CAJA FUERTE	SENTRYSAFE	S/M	X05561730403536	POSE/7869922	2013-11-03	OFFICE DEPOT DE MéXICO S.A DE C.V.	1,249.00	D	S/N	0000-00-00	2015-11-25 14:03:04	DIRECCION DE ADMINISTRACION Y FINANZAS	
	5191	OTROS BIENES MUEBLES.	BC-SMA-2000-041-F00-000046	IMPRESORA	HP	LASERJET PRO P1102W	VND3G76910	145	2014-07-09	BENJAMIN JOSE BECERRIL ZARAGOZA	1,394.00	E	12	2014-07-16	2014-12-11 12:53:11	DIRECCION DE ADMINISTRACION Y FINANZAS	
	5151	BIENES INFORMÁTICOS.	BC-SMA-2000-041-F00-000117	IMPRESORA	HP	LASERJETP1102	VNB3Q15259	S/F	2009-08-18	OFFICE DEPOT DE MéXICO S.A DE C.V.	1,342.95			0000-00-00	2014-06-05 13:17:23	DIRECCION DE ADMINISTRACION Y FINANZAS	
	5191	OTROS BIENES MUEBLES.	BC-SMA-2000-041-F00-000302	SILLA SEMI EJECUTIVA		KTM 179 MESH		564	2016-12-21	COVER ALL INDUSTRIAS S.A. DE C.V	1,900.00	D	12	2016-12-31	2017-01-23 12:15:42	DIRECCION DE ADMINISTRACION Y FINANZAS	
	5191	OTROS BIENES MUEBLES.	BC-SMA-2000-041-F00-000341	IMPRESORA	EPSON	L310	C11CE57301	367	2018-03-23	RAÚL SANABRIA SANABRIA	4,148.00	D	04	2018-03-23	2018-04-09 11:55:46	DIRECCION DE ADMINISTRACION Y FINANZAS	
	5191	OTROS BIENES MUEBLES.	BC-SMA-2000-041-F00-000358	IMPRESORA	HP	LASER JET	VND3Q91941	0664	2007-01-17	ALPIZAR ORTEGA HECTOR	3,478.26	E	14	2007-01-19	2018-11-23 15:36:30	DIRECCION DE ADMINISTRACION Y FINANZAS	
	5151	BIENES INFORMÁTICOS.	BC-SMA-2000-041-F00-000368	TELEFONO MULTILINEA	PANASONIC	KX-T7730X	6AATK746145	64	2019-05-28	EFREN GARDUÑO MARTÍNEZ	2,987.50	D	D-24	2019-05-31	2019-06-04 15:30:38	DIRECCION DE ADMINISTRACION Y FINANZAS	
	5151	BIENES INFORMÁTICOS.	BC-SMA-2000-041-F00-000370	IMPRESORA	EPSON ECOTANK	L1110	X5NA009736	65	2019-05-30	EFREN GARDUÑO MARTÍNEZ	3,300.70	D	D-29	2019-05-31	2019-06-24 17:01:52	DIRECCION DE ADMINISTRACION Y FINANZAS	

MUNICIPIO: **OPDAPAS SAN MATEO ATENCO**

NÚMERO: **041**

AYUNTAMIENTO:
ODAS: X
DIF:
IMCUFIDE:
OTROS: ESPECIFICAR:

FECHA: **31/12/19**

INVENTARIO DE BIENES MUEBLES DE BAJO COSTO

. PROG.	PARTIDA DEL GASTO	CONCEPTO DE LA PARTIDA DEL GASTO	NÚMERO DE INVENTARIO	NOMBRE DEL MUEBLE	MARCA	MODELO	NÚMERO DE SERIE	FACTURA				PÓLIZA			MOVIMIENTO DE ALTA	ÁREA RESPONSABLE	COMENTARIOS
								NÚMERO	FECHA	PROVEEDOR	COSTO	TIPO	NÚMERO	FECHA			
	5151	BIENES INFORMÁTICOS.	BC-SMA-2000-041-F00-000371	IMPRESORA TÉRMICA	QIAN	QIT581701	QSH029181 00100302	61	2019-05-28	EFREN GARDUÑO MARTÍNEZ	1,936.25	D	D-24	2019-05-31	2019-06-24 17:14:03	DIRECCION DE ADMINISTRACION Y FINANZAS	
	5151	BIENES INFORMÁTICOS.	BC-SMA-2000-041-G00-000206	DISCO DURO EXTERNO	ADATA	HV100-1T	1H2920024 945	204 MAY	2016-05-23	RAÚL SANABRIA SANABRIA	1,349.00	E	11	2016-05-01	2016-11-28 12:10:44	CONTRALORIA INTERNA	Robada. Reportada en carpeta de investigación No. TOL/LER/01/MPI/633/0051 4/19/05
										TOTAL	**140,221.47**						

DIRECTOR GENERAL
DR. SERGIO MAURICIO SALAZAR JIMENEZ

DIRECTORA DE ADMINISTRACIONY FINANZAS
LIC. IMELDA ARIZMENDI CASTAÑEDA

CONTRALOR INTERNO
JORGE NOVA ROMERO

H. AYUNTAMIENTO CONSTITUCIONAL DE SAN MATEO ATENCO
pdapas
ORGANISMO PÚBLICO DESCENTRALIZADO DE AGUA POTABLE, ALCANTARILLADO Y SANEAMIENTO
2019 - 2021

H. AYUNTAMIENTO CONSTITUCIONAL DE SAN MATEO ATENCO
pdapas
ADMINISTRACIÓN Y FINANZAS OPDAPAS
2019 - 2021

H. AYUNTAMIENTO CONSTITUCIONAL DE SAN MATEO ATENCO
pdapas
CONTRALORÍA OPDAPAS
2019 - 2021

NOMBRE DEL ENTE FISCALIZABLE: **OPDAPAS DEL MUNICIPIO DE SAN MATEO ATENCO**

FECHA DE ELABORACION: 31 de Diciembre de 2019

HOJA DE TRABAJO PARA LA CONCILIACION FISICO CONTABLE

LEVANTAMIENTO FISICO							REGISTROS CONTABLES					
SUB CUENTA				NUMERO DE INVENTARIO	NOMBRE DEL BIEN O REGISTRO	REGISTRO COSTO EN EL INVENTARIO	FACTURA Y/O POLIZA				DIFERENCIAS	OBSERVACIONES
							NO. FACTURA	FECHA FACTURA	COSTO			
1241					**Mobiliario y Equipo de Administración**							
1241	**000000004**				**EQUIPO DE COMPUTO Y ACCESORIOS**							
1241	**000000004**	**0000000000000001**			**EQUIPO DE COMPUTACION**							
1241	000000004	000000000000000001	0006	SMA-2000-041-F00-000002	Computadora H P	9,130.44	0664	19/01/2007	9,130.44		0.00	
1241	000000004	000000000000000001	0007		Impresora H P Laser Color				3,478.26		-3,478.26	se tuvo que dar de baja en el 2018, con las bajas autorizadas
1241	000000004	000000000000000001	0015	SMA-2000-041-F00-000019	Computadora Compaq Mod. SG3106LA, S-CNX	8,608.70	1694	08/04/2008	8,608.70		0.00	
1241	000000004	000000000000000001	0023	SMA-2000-041-213-000019	Computadora Portatil Marca SAMSUNG Mod.	4,869.82	MCA-127	31/12/2010	4,869.82		0.00	
1241	000000004	000000000000000001	0025	SMA-2000-041-F00-000074	Computadora ACER ASPIRE X1431	6,500.00	A-43582	31/08/2012	6,500.00		0.00	
1241	000000004	000000000000000001	0026	SMA-2000-041-F00-000028	Computadora ACER ASPIRE X1432	6,500.00	A-43582	31/08/2012	6,500.00		0.00	
1241	000000004	000000000000000001	0027	SMA-2000-041-F00-000029	Impresora HP 1022	2,195.55	55	31/05/2006	2,195.55		0.00	
1241	000000004	000000000000000001	0028	SMA-2-041-C00-000122	Computadora HP Pro 4 Gb Ram Amd Dual 500 Gb DD WiFi & DVD Rm	4,655.17	2819	28/02/2013	4,655.17		0.00	
1241	000000004	000000000000000001	0029	SMA-2000-041-G00-000005	Computadora HP S/SCN3050JR6 MOD. 1105 Amdx 4Gb Ram 500Gb DD DVD Rw WiFi	4,655.17	3096	31/05/2013	4,655.17		0.00	
1241	000000004	000000000000000001	0030	SMA-2000-041-213-000110	SERVIDOR HP (674786-001) ML310E GEN8, INTEL XENON PROCESADOR 64 BITS E3-122	11,034.48	1192	17/12/2013	11,034.48		0.00	
1241	000000004	000000000000000001	0031	SMA-2000-041-213-000111	DISCO DURO HP (658071-B21) 500GB 6G SATA 7.2KRPM LFF (3.5-INCH) SC MIDLINE	2,801.72	1192	17/12/2013	2,801.72		0.00	
1241	000000004	000000000000000001	0032	SMA-2000-041-F00-000037	COMPUTADORA HP PAVILION ALL IN ONE 20-B251LA, INTEL PENTIUM, RAM 6GB DD 1TB	8,500.00	1187	19/12/2013	8,500.00		0.00	
1241	000000004	000000000000000001	0033	SMA-2000-041-C00-000115	COMPUTADORA HP ALL IN ONE 18-1309la,PROCESADOR AMDE1-1500A1.48GHZMEM 4GBDIS	6,300.00	33	31/03/2014	6,300.00		0.00	
1241	000000004	000000000000000001	0034	SMA-2000-041-F00-000051	ESCANER FUJITSU FI-7260 DE DOCUMENTOS A DOS CARAS 216 X 355.6 MM	30,262.93	221	2014-12-09	30,262.93		0.00	
1241	000000004	000000000000000001	0035	SMA-2000-041-F00-000054	COMPUTADORA INTEL CORE 13	5,900.00	244	2015-01-30	5,900.00		0.00	
1241	000000004	000000000000000001	0036	SMA-2000-041-F00-000060	COMPUTADORA INTEL PENTIUM DUAL CORE A 3.1 GHZ. GA-H81M-HLGA1150	5,129.31	321	2015-07-03	5,129.31		0.00	
1241	000000004	000000000000000001	0037	SMA-2-041-F00-000153	COMPUTADORA HP AIO 18-1105LA CON PROCESADOR AMD E1-1200 4G DE RAM DDR3	6,465.52	428	2015-11-30	6,465.52		0.00	
1241	000000004	000000000000000001	0038	SMA-2-041-G00-000201	LAP TOP DELL LATITUD 5540 CORE5 N/S: 4519W32	12,703.00	204 MAY	2016-05-01	12,703.00		0.00	
1241	000000004	000000000000000001	0039	SMA-2-041-F00-000200	LAP TOP DELL LATITUD 5540 CORE5 N/S: 5GY8W32	12,703.00	204 MAY	2016-05-01	12,703.00		0.00	
1241	000000004	000000000000000001	0040	SMA-2000-041-C00-000204	IMPRESORA EPSON L110	3,111.00	204 MAY	2016-05-01	3,111.00		0.00	
1241	000000004	000000000000000001	0041	SMA-2000-041-213-000211	IMPRESORA EPSON L310	3,634.48	218 JUL	2016-07-01	3,634.48		0.00	
1241	000000004	000000000000000001	0042	SMA-2-041-F00-000213	PVILION HP ALL IN ONE AIO (FACT. 227, PROV.RAUL SANABRIA)	15,948.27	227 AGOS	2016-08-01	15,948.27		0.00	
1241	000000004	000000000000000001	0044	SMA-2-041-F00-000217	IMPRESORA EPSON L 310 (FACT.240, PROV. RAUL SANABRIA)	4,142.06	240 OCT	2016-10-01	4,142.06		0.00	
1241	000000004	000000000000000001	0045	SMA-2000-041-213-000269	PROCESADOR POWER EDGE T100II (F. 765, PROV. AGUA SOLUCIONES S DE RL MI)	27,205.00	ASOL 765	2016-12-31	27,205.00		0.00	
1241	000000004	000000000000000001	0046	SMA-2-041-F00-000271	TERMINAL MOVIL (FACT. 765, PROV. AGUA SOLUCIONES)	20,100.00	ASOL 765	2016-12-31	20,100.00		0.00	
1241	000000004	000000000000000001	0047	SMA-2-041-F00-000272	TERMINAL MOVIL (FACT.765, PROV. AGUA SOLUCIONES)	20,100.00	ASOL 765	2016-12-31	20,100.00		0.00	
1241	000000004	000000000000000001	0048	SMA-2-041-F00-000273	TERMINAL MOVIL (FACT.765, PROV. AGUA SOLUCIONES)	20,100.00	ASOL 765	2016-12-31	20,100.00		0.00	
1241	000000004	000000000000000001	0049	SMA-2-041-F00-000274	TERMINAL MOVIL (FACT.765, PROV. AGUA SOLUCIONES)	20,100.00	ASOL 765	2016-12-31	20,100.00		0.00	
1241	000000004	000000000000000001	0050	SMA-2-041-F00-000275	TERMINAL MOVIL (FACT.765, PROV. AGUA SOLUCIONES)	20,100.00	ASOL 765	2016-12-31	20,100.00		0.00	

NOMBRE DEL ENTE FISCALIZABLE: OPDAPAS DEL MUNICIPIO DE SAN MATEO ATENCO

FECHA DE ELABORACION: 31 de Diciembre de 2019

HOJA DE TRABAJO PARA LA CONCILIACION FISICO CONTABLE

LEVANTAMIENTO FISICO							REGISTROS CONTABLES				
SUB CUENTA				NUMERO DE INVENTARIO	NOMBRE DEL BIEN O REGISTRO	REGISTRO COSTO EN EL INVENTARIO	FACTURA Y/O POLIZA			DIFERENCIAS	OBSERVACIONES
							NO. FACTURA	FECHA FACTURA	COSTO		
1241	000000004	000000000000000001	0051	SMA-2000-041-F00-000219	LAPTOP HP MOD. 14W001LA 5CD45044J3	17,000.00	262 DIC	2016-12-20	17,000.00	0.00	
1241	000000004	000000000000000001	0052	SMA-2-041-C00-000220	LAPTAOP HP MOD. 14W001LA 5CD4380GFS	17,000.00	262 DIC	2016-12-20	17,000.00	0.00	
1241	000000004	000000000000000001	0053	SMA-2-041-F00-000276	TERMINAL MOVIL (FACT.765, PROV. AGUA SOLUCIONES)	20,100.00	ASOL 765	2016-12-31	20,100.00	0.00	
1241	000000004	000000000000000001	0054	SMA-2-041-F00-000277	TERMINAL MOVIL (FACT.765, PROV. AGUA SO	20,100.00	ASOL 765	2016-12-31	20,100.00	0.00	
1241	000000004	000000000000000001	0055	SMA-2-041-F00-000278	IMPRESORA PORTATIL TMU220A-890 (FACT.765, PROV. AGUA SOLUCIONES)	6,618.11	ASOL 765	2016-12-31	6,618.11	0.00	
1241	000000004	000000000000000001	0056	SMA-2-041-F00-000279	IMPRESORA PORTATIL TMU220A-890 (FACT.765, PROV. AGUA SOLUCIONES)	6,618.11	ASOL 765	2016-12-31	6,618.11	0.00	
1241	000000004	000000000000000001	0057	SMA-2-041-F00-000280	IMPRESORA PORTATIL TMU220A-890 (FACT.765, PROV. AGUA SOLUCIONES)	6,618.11	ASOL 765	2016-12-31	6,618.11	0.00	
1241	000000004	000000000000000001	0058	SMA-2-041-F00-000281	IMPRESORA PORTATIL TMU220A-890 (FACT.765, PROV. AGUA SOLUCIONES)	6,618.11	ASOL 765	2016-12-31	6,618.11	0.00	
1241	000000004	000000000000000001	0059	SMA-2-041-A00-000229	COMPUTADORA PROCESADOR TM17-470S(SERIE MJ89C13, F.563,P.COVER ALL)	16,000.00	563	2016-12-31	16,000.00	0.00	
1241	000000004	000000000000000001	0060	SMA-2-041-F00-000230	COMPUTADORA PROCESADOR TM17-470S(SERIE , F.563,P.COVER ALL)	16,000.00	563	2016-12-31	16,000.00	0.00	
1241	000000004	000000000000000001	0061	SMA-2000-041-224-000231	COMPUTADORA PROCESADOR TM17-470S(SERIE MJ01RY71, F.563,P.COVER ALL)	16,000.00	563	2016-12-31	16,000.00	0.00	
1241	000000004	000000000000000001	0062	SMA-2-041-D00-000232	COMPUTADORA PROCESADOR TM17-470S(SERIE MJ01RY74, F.563,P.COVER ALL)	16,000.00	563	2016-12-31	16,000.00	0.00	
1241	000000004	000000000000000001	0063	SMA-2000-041-213-000233	COMPUTADORA PROCESADOR TM17-470S(SERIE MJ01RY75, F.563,P.COVER ALL)	16,000.00	563	2016-12-31	16,000.00	0.00	
1241	000000004	000000000000000001	0064	SMA-2000-041-C00-000234	COMPUTADORA PROCESADOR TM17-470S(SERIE F.563,P.COVER ALL)	16,000.00	563	2016-12-31	16,000.00	0.00	
1241	000000004	000000000000000001	0065	SMA-2-041-F00-000235	IMPRESORA DE COLOR L310 (S. VHKK031225, F.563, P. COVER ALL)	5,769.00	563	2016-12-31	5,769.00	0.00	
1241	000000004	000000000000000001	0066	SMA-2-041-F00-000236	IMPRESORA DE COLOR L310 (S. VHKK031237, F.563, P. COVER ALL)	5,769.00	563	2016-12-31	5,769.00	0.00	
1241	000000004	000000000000000001	0067	SMA-2000-041-224-000237	IMPRESORA DE COLOR L310 (S. VHKK031583, F.563, P. COVER ALL)	5,769.00	563	2016-12-31	5,769.00	0.00	
1241	000000004	000000000000000001	0068	SMA-2-041-D00-000238	IMPRESORA DE COLOR L310 (S. VHKK031051, F.563, P. COVER ALL)	5,769.00	563	2016-12-31	5,769.00	0.00	
1241	000000004	000000000000000001	0069	SMA-2000-041-C00-000239	IMPRESORA DE COLOR L310 (S. VHKK030666, F.563, P. COVER ALL)	5,769.00	563	2016-12-31	5,769.00	0.00	
1241	000000004	000000000000000001	0070	SMA-2-041-F00-000240	IMPRESORA DE COLOR L310 (S.VHKK030646, F.563, P. COVER ALL)	5,769.00	563	2016-12-31	5,769.00	0.00	
1241	000000004	000000000000000001	0071	SMA-2-041-C00-000327	IMPRESORA EPSON 310	4,030.00	336 NOV	2017-11-15	4,030.00	0.00	
1241	000000004	000000000000000001	0072	SMA-2-041-F00-000325	IMPRESORA EPSON 310	4,030.00	336 NOV	2017-11-15	4,030.00	0.00	
1241	000000004	000000000000000001	0073	SMA-2-041-G00-000326	IMPRESORA EPSON 310	4,030.00	336 NOV	2017-11-15	4,030.00	0.00	
1241	000000004	000000000000000001	0074	SMA-2000-041-213-000334	SERVIDOR HP LINEA PROLIANT MOD. DL380, 16GB INSTALADA	163,929.00	32	2018-01-31	163,929.00	0.00	
1241	000000004	000000000000000001	0077	SMA-2000-041-213-000338	SWITCH HP JL254A 48G CAPA 3 ADMINISTRABLE 10/100/100	102,000.00	32	2018-01-31	102,000.00	0.00	
1241	000000004	000000000000000001	0078	SMA-2000-041-213-000337	CONSOLA TRIPP LITE B021-000-17 KVM 19"PANTALLA LCD	68,040.00	32	2018-01-31	68,040.00	0.00	
1241	000000004	000000000000000001	0079	SMA-2-041-F00-000339	EQUIPO DE COMPUTO DT DELL VOSTRO 3267	25,150.55	367	2018-03-31	25,150.55	0.00	
1241	000000004	000000000000000001	0080	SMA-2-041-F00-000342	LAP -TOP MOD HP G42-382LA N/S CNF1171Y27 PROCESADOR DUAL CORE 3 GB	15,748.55	367	2018-03-31	15,748.55	0.00	
1241	000000004	000000000000000001	0081	SMA-2000-041-F00-000343	DT DELL VOSTRO 3267 CI3-6100, 4GB, 1TB, DVDRW, W10P N/S 5Y0NWK2	25,150.27	377	2018-04-30	25,150.27	0.00	
1241	000000004	000000000000000001	0082	SMA-2000-041-F00-000344	DT DELL VOSTRO 3267 CI3-6100, 4GB, 1TB, DVDRW, W10P N/S 5Y0NWK2	25,150.27	377	2018-04-30	25,150.27	0.00	
1241	000000004	000000000000000001	0083	SMA-2000-041-C00-000349	LAPTOP 4GB RAM LENOVO	10,904.00	230B020000/217-6/2018	2018-08-31	10,904.00	0.00	
1241	000000004	000000000000000001	0084	SMA-2000-041-C00-000351	MULTIFUNCIONAL HP	9,570.00	230B020000/217-6/2018	2018-08-31	9,570.00	0.00	

NOMBRE DEL ENTE FISCALIZABLE: **OPDAPAS DEL MUNICIPIO DE SAN MATEO ATENCO**

FECHA DE ELABORACION: 31 de Diciembre de 2019

HOJA DE TRABAJO PARA LA CONCILIACION FISICO CONTABLE

LEVANTAMIENTO FISICO							REGISTROS CONTABLES				
SUB CUENTA				NUMERO DE INVENTARIO	NOMBRE DEL BIEN O REGISTRO	REGISTRO COSTO EN EL INVENTARIO	FACTURA Y/O POLIZA			DIFERENCIAS	OBSERVACIONES
							NO. FACTURA	FECHA FACTURA	COSTO		
1241	000000004	000000000000000001	0085	SMA-2-041-C00-000210	IMPRESORA EPSON L310	3,634.48	218 JUL	2016-07-04	3,634.48	0.00	
1241	000000004	000000000000000001	0087	SMA-2000-041-F00-000123	SERVIDOR HP (674786-001) ML310E GEN8, INTEL XENON PROCESADOR 64 BITS E3-122	14,500.00	74	2014-05-26	14,500.00	0.00	
1241	000000004	000000000000000001	0089	SMA-2000-041-G00-000364	LAPTOP MARCA LENOVO MODELO 330S YD064L9V	15,890.00	60	2019-05-31	15,890.00	0.00	
1241	000000004	000000000000000001	0090	SMA-2000-041-F00-000367	IMPRESORA EPSON MULTIFUNCIONAL MONO	7,300.00	63	2019-05-31	7,300.00	0.00	
1241	**000000006**				**MOBILIARIO Y EQUIPO DE OFICINA**					0.00	
1241	**000000006**	**0000000000000001**			**MOBILIARIO Y EQUIPO DE OFICINA**					0.00	
1241	000000006	000000000000000001	0012	SMA-2-041-A00-000053	Archivero 2 Cajones	1,694.78	0105-A000046720	2007-03-15	1,694.78	0.00	
1241	000000006	000000000000000001	0014	SMA-2000-041-F00-000033	Archivero dos cajones	1,694.78	0105-A-000047925	2007-04-01	1,694.78	0.00	
1241	000000006	000000000000000001	0017	SMA-2000-041-F00-000014	Archivero 4 Cajones	2,825.22	A-000051246	2007-07-09	2,825.22	0.00	
1241	000000006	000000000000000001	0021		Impresora Epson LX300 S-G8DY200747		33067	23/01/2008	2,369.57	-2,369.57	no registrado en inventarios y no esta fisico
1241	000000006	000000000000000001	0024		Escritorio Gris-Negro basics				1,825.22	-1,825.22	se tuvo que dar de baja en el 2018, con las bajas autorizadas
1241	000000006	000000000000000001	0025	SMA-2-041-F00-000021	Escritorio Centro de Trabajo Capri	3,216.52	0105-A-000062319	2008-04-04	3,216.52	0.00	
1241	000000006	000000000000000001	0032	SMA-2000-041-A00-000016	Pantalla de Proyector con Tripie	2,585.34	VCMETEPEC402	2011-02-28	2,585.34	0.00	
1241	000000006	000000000000000001	0033	SMA-2-041-C00-000026	archivero metalico 6 gavetas	6,400.00	524	2002-04-29	6,400.00	0.00	
1241	000000006	000000000000000001	0034	SMA-2000-041-F00-000011	archivero metalico 4 gavetas	2,200.00	292	2006-05-31	2,200.00	0.00	
1241	000000006	000000000000000001	0036		centro de trabajo		44586	31/10/2012	4,500.00	-4,500.00	se tuvo que dar de baja en el 2018, con las bajas autorizadas
1241	000000006	000000000000000001	0040		NO-BREAK FX-2200LCD UPS INTELIGENTE LCD 120V				3,534.48	-3,534.48	se tuvo que dar de baja en el 2018, con las bajas autorizadas
1241	000000006	000000000000000001	0042	SMA-2000-041-F00-000055	ENMICADORA TERMICA ZEBRA MOD. PL-320	3,950.00	244	2015-01-30	3,950.00	0.00	
1241	000000006	000000000000000001	0043	SMA-2000-041-F00-000057	ESCRITORIO DE MADERA COLOR CAOBA C/RUEDAS Y CAJON C/LLAVE Y ENTRPAÑO	4,137.93	271	2015-03-31	4,137.93	0.00	
1241	000000006	000000000000000001	0044	SMA-2000-041-A00-000015	LIBRERO CON CREDENZA DE 1.10 X 1.80 MTS. EN MADERA COLOR CAOBA CON 4 CAJONE	8,534.48	271	2015-03-31	8,534.48	0.00	
1241	000000006	000000000000000001	0046	SMA-2-041-F00-000202	CAMARA SONY CYBER-SHOT W800 N/S 5616735	2,756.00	204 MAY	2016-05-01	2,756.00	0.00	
1241	000000006	000000000000000001	0047	SMA-2-041-C00-000203	CAMARA SONY CYBER-SHOT W800 N/S 5617070	2,756.00	204 MAY	2016-05-01	2,756.00	0.00	
1241	000000006	000000000000000001	0049	SMA-2-041-F00-000209	RELOJ AUTONOMO TW STA4 200 EMPLEADOS	5,627.50	FA 517	2016-06-01	5,627.50	0.00	
1241	000000006	000000000000000001	0050	SMA-2-041-A00-000208	Etiquetadora IMP. GK420 TT/DT/4IN/203DPI/5IPS/CENT/USB/RS-232	12,725.57	A 378	2016-06-07	12,725.57	0.00	
1241	000000006	000000000000000001	0051	SMA-2000-041-F00-000227	CARPA DE 6*3 M2 (F.565, PROV. COVER ALL)	5,000.00	565	2016-12-31	5,000.00	0.00	
1241	000000006	000000000000000001	0052	SMA-2-041-C00-000225	CAMARA FOTOGRAFICA SONY W800	3,200.00	262 DIC	2016-12-20	3,200.00	0.00	
1241	000000006	000000000000000001	0053	SMA-2-041-A00-000268	MESA DE JUNTAS PARA 15 PERSONAS (FACT. 564, PROV. COVER ALL INDUSTRIAS)	29,941.05	564	2016-12-31	29,941.05	0.00	
1241	000000006	000000000000000001	0054	SMA-2000-041-F00-000228	CARPA DE 6X3 M2 (FACT. 565, PROV. COVER ALL INDUSTRIAS)	5,000.00	565	2016-12-31	5,000.00	0.00	
1241	000000006	000000000000000001	0055	SMA-2-041-F00-000218	PANTALLA DE LED SMART 50" SERIE 1053262275	16,000.00	262 DIC	2016-12-20	16,000.00	0.00	
1241	000000006	000000000000000001	0056	SMA-2-041-F00-000221	PROYECTOR BENQU MOD. MS527 SERIE PDB1G03164000	15,000.00	262 DIC	2016-12-20	15,000.00	0.00	
1241	000000006	000000000000000001	0057	SMA-2-041-F00-000222	EQUIPO DE SONIDO(MEZCLARDORA, BOCINAS, MIC INALAMBRICO)	25,000.00	262 DIC	2016-12-20	25,000.00	0.00	

NOMBRE DEL ENTE FISCALIZABLE: OPDAPAS DEL MUNICIPIO DE SAN MATEO ATENCO

FECHA DE ELABORACION: 31 de Diciembre de 2019

HOJA DE TRABAJO PARA LA CONCILIACION FISICO CONTABLE

LEVANTAMIENTO FISICO							REGISTROS CONTABLES				
SUB CUENTA				NUMERO DE INVENTARIO	NOMBRE DEL BIEN O REGISTRO	REGISTRO COSTO EN EL INVENTARIO	FACTURA Y/O POLIZA			DIFERENCIAS	OBSERVACIONES
							NO. FACTURA	FECHA FACTURA	COSTO		
1241	000000006	000000000000000001	0058	SMA-2-041-F00-000224	CAMARA FOTOGRAFICA SONY W800	3,200.00	262 DIC	2016-12-20	3,200.00	0.00	
1241	000000006	000000000000000001	0059	SMA-2-041-F00-000226	CAMARA FOTOGRAFICA SONY W800	3,200.00	262 DIC	2016-12-20	3,200.00	0.00	
1241	000000006	000000000000000001	0060	SMA-2000-041-G00-000223	CAMARA FOTOGRAFICA SONY W800	3,200.00	262 DIC	2016-12-20	3,200.00	0.00	
1241	000000006	000000000000000001	0061	SMA-2-041-A00-000241	CENTRO DE TRABAJO 28 MM CAOBA OBSCURO NAPOLI	14,375.00	564	2016-12-31	14,375.00	0.00	
1241	000000006	000000000000000001	0062	SMA-2-041-A00-000242	CENTRO DE TRABAJO 28 MM CAOBA OBSCURO NAPOLI	14,375.00	564	2016-12-31	14,375.00	0.00	
1241	000000006	000000000000000001	0063	SMA-2-041-C00-000249	CENTRO DE TRABAJO 28 MM CAOBA OBSCURO NAPOLI	14,375.00	564	2016-12-31	14,375.00	0.00	
1241	000000006	000000000000000001	0064	SMA-2-041-C00-000257	CENTRO DE TRABAJO 28 MM CAOBA OBSCURO NAPOLI	14,375.00	564	2016-12-21	14,375.00	0.00	
1241	000000006	000000000000000001	0065	SMA-2-041-C00-000258	CENTRO DE TRABAJO 28 MM CAOBA OBSCURO NAPOLI	14,375.00	564	2016-12-31	14,375.00	0.00	
1241	000000006	000000000000000001	0066	SMA-2-041-D00-000245	CENTRO DE TRABAJO 28 MM CAOBA OBSCURO NAPOLI	14,375.00	564	2016-12-31	14,375.00	0.00	
1241	000000006	000000000000000001	0067	SMA-2-041-F00-000243	CENTRO DE TRABAJO 28 MM CAOBA OBSCURO NAPOLI	14,375.00	564	2016-12-31	14,375.00	0.00	
1241	000000006	000000000000000001	0068	SMA-2-041-F00-000246	CENTRO DE TRABAJO 28 MM CAOBA OBSCURO NAPOLI	14,375.00	564	2016-12-31	14,375.00	0.00	
1241	000000006	000000000000000001	0069	SMA-2-041-F00-000248	CENTRO DE TRABAJO 28 MM CAOBA OBSCURO NAPOLI	14,375.00	564	2016-12-21	14,375.00	0.00	
1241	000000006	000000000000000001	0070	SMA-2-041-F00-000255	CENTRO DE TRABAJO 28 MM CAOBA OBSCURO NAPOLI	14,375.00	564	2016-12-31	14,375.00	0.00	
1241	000000006	000000000000000001	0071	SMA-2-041-G00-000244	CENTRO DE TRABAJO 28 MM CAOBA OBSCURO NAPOLI	14,375.00	564	2016-12-31	14,375.00	0.00	
1241	000000006	000000000000000001	0072	SMA-2000-041-213-000252	CENTRO DE TRABAJO 28 MM CAOBA OBSCURO NAPOLI	14,375.00	564	2016-12-31	14,375.00	0.00	
1241	000000006	000000000000000001	0073	SMA-2000-041-224-000247	CENTRO DE TRABAJO 28 MM CAOBA OBSCURO NAPOLI	14,375.00	564	2016-12-31	14,375.00	0.00	
1241	000000006	000000000000000001	0074	SMA-2000-041-224-000250	CENTRO DE TRABAJO 28 MM CAOBA OBSCURO NAPOLI	14,375.00	564	2016-12-31	14,375.00	0.00	
1241	000000006	000000000000000001	0075	SMA-2000-041-A03-000256	CENTRO DE TRABAJO 28 MM CAOBA OBSCURO NAPOLI	14,375.00	564	2016-12-31	14,375.00	0.00	
1241	000000006	000000000000000001	0076	SMA-2000-041-C00-000251	CENTRO DE TRABAJO 28 MM CAOBA OBSCURO NAPOLI	14,375.00	564	2016-12-31	14,375.00	0.00	
1241	000000006	000000000000000001	0077	SMA-2000-041-C00-000253	CENTRO DE TRABAJO 28 MM CAOBA OBSCURO NAPOLI	14,375.00	564	2016-12-31	14,375.00	0.00	
1241	000000006	000000000000000001	0078	SMA-2000-041-C00-000254	CENTRO DE TRABAJO 28 MM CAOBA OBSCURO NAPOLI	14,375.00	564	2016-12-31	14,375.00	0.00	
1241	000000006	000000000000000001	0079	SMA-2000-041-F00-000259	CENTRO DE TRABAJO 28 MM CAOBA OBSCURO NAPOLI	14,375.00	564	2016-12-31	14,375.00	0.00	
1241	000000006	000000000000000001	0080	SMA-2000-041-F00-000260	CENTRO DE TRABAJO 28 MM CAOBA OBSCURO NAPOLI	14,375.00	564	2016-12-21	14,375.00	0.00	
1241	000000006	000000000000000001	0081	SMA-2-041-F00-000263	SALA DE ESPERA PARA USUARIOS (BANCA 4 PLAZAS F. 564 P. COVER ALL)	5,000.00	564	2016-12-21	5,000.00	0.00	
1241	000000006	000000000000000001	0082	SMA-2-041-F00-000264	SALA DE ESPERA PARA USUARIOS (BANCA 4 PLAZAS F. 564 P. COVER ALL)	5,000.00	564	2016-12-31	5,000.00	0.00	
1241	000000006	000000000000000001	0083	SMA-2-041-F00-000265	SALA DE ESPERA PARA USUARIOS (BANCA 4 PLAZAS F. 564 P. COVER ALL)	5,000.00	564	2016-12-31	5,000.00	0.00	
1241	000000006	000000000000000001	0084	SMA-2-041-F00-000266	SALA DE ESPERA PARA USUARIOS (BANCA 4 PLAZAS F. 564 P. COVER ALL)	5,000.00	564	2016-12-31	5,000.00	0.00	
1241	000000006	000000000000000001	0085	SMA-2-041-F00-000267	SALA DE ESPERA PARA USUARIOS (BANCA 4 PLAZAS F. 564 P. COVER ALL)	5,000.00	564	2016-12-31	5,000.00	0.00	
1241	000000006	000000000000000001	0086	SMA-2000-041-213-000305	GABINETE NETWORK RACK 42U 600X800X1	29,439.64	286 ABR	2017-04-27	29,439.64	0.00	
1241	000000006	000000000000000001	0087	SMA-2000-041-213-000312	MONITOR ACER 19.5"	4,350.00	231sep	2017-09-20	4,350.00	0.00	
1241	000000006	000000000000000001	0088	SMA-2000-041-213-000313	REGULADOR RESPALDOR DE VOLTAJE SOLO BASI	3,800.00	321 sep	2017-09-20	3,800.00	0.00	
1241	000000006	000000000000000001	0092	SMA-2000-041-213-000311	DVD PARA 8 CAMARA CON 4 CAMARAS EPCOM	24,195.00	321 sep	2017-09-20	24,195.00	0.00	
1241	000000006	000000000000000001	0096	SMA-2000-041-F00-000365	RELOJ CHECADOR ZKTECO MOD. P160	6,600.00	55	2019-04-30	6,600.00	0.00	

NOMBRE DEL ENTE FISCALIZABLE: **OPDAPAS DEL MUNICIPIO DE SAN MATEO ATENCO**

FECHA DE ELABORACION: 31 de Diciembre de 2019

HOJA DE TRABAJO PARA LA CONCILIACION FISICO CONTABLE

LEVANTAMIENTO FISICO							REGISTROS CONTABLES					
SUB CUENTA				NUMERO DE INVENTARIO	NOMBRE DEL BIEN O REGISTRO	REGISTRO COSTO EN EL INVENTARIO	FACTURA Y/O POLIZA			DIFERENCIAS	OBSERVACIONES
							NO. FACTURA	FECHA FACTURA	COSTO		
				SMA-2000-041-213-000140	SILLA EJECUTIVA	1,125.00			0.00	1,125.00	no estan registrados en el activo fijo de la contabilidad
				SMA-2000-041-F00-000016	ENGARGOLADORA	1,303.48			0.00	1,303.48	no estan registrados en el activo fijo de la contabilidad
				SMA-2000-041-F00-000052	SILLA EJECUTIVA C/ DESCANZA BRAZOS	1,642.50			0.00	1,642.50	no estan registrados en el activo fijo de la contabilidad
				SMA-2000-041-F00-000056	SILLA GERENCIAL C/DESCANZA BRAZOS	2,355.00			0.00	2,355.00	no estan registrados en el activo fijo de la contabilidad
1242	000000002	000000000000000001	0001	SMA-2-041-C00-000092	Amplificador Mezclador 40 wats 10354117	2,340.00	S/N	0000-00-00	2,340.00	0.00	
1242	000000002	000000000000000001	0002	SMA-2-041-C00-000091	Juego de Bocinas Tipo Monitor 40-130	2,610.00	S/N	0000-00-00	2,610.00	0.00	
1242	000000002	000000000000000001	0003	SMA-2000-041-C00-000090	Monitor TV-LCD 32"	7,776.00	S/N	0000-00-00	7,776.00	0.00	
1242	000000002	000000000000000001	0004	SMA-2000-041-C00-000345	Video Proyector BENQ	9,152.40	230B020000/217-6/2018	2018-08-31	9,152.40	0.00	
1242	000000002	000000000000000001	0005	SMA-2000-041-C00-000347	Equipo de sonido Kaiser	6,728.00	230B020000/217-6/2018	2018-08-31	6,728.00	0.00	
1242	000000002	000000000000000001	0006	SMA-2000-041-C00-000348	Pantalla 40" Hisense	9,048.00	230B020000/217-6/2018	2018-08-31	9,048.00	0.00	
1244					**Vehiculos y Equipo de Transporte**						
1244	**000000002**				**VEHICULOS**						
1244	**000000002**	**0000000000000001**			**VEHICULOS**						
1244	000000002	000000000000000001	0005	SMA-2-041-C00-000019	Camioneta Mca. FORD F-350, MOD. 2009	205,704.35	U56297	2009-07-07	205,704.35	0.00	
1244	000000002	000000000000000001	0007	SMA-2000-041-C00-000170	Pick-up ford 2006	132,869.57	S/N	2009-09-26	132,869.57	0.00	
1244	000000002	000000000000000001	0009	SMA-2-041-C00-000021	CAMION PIPA INTERNATIONAL2014 TANQUE 10000LTSS/3HAMMAAR0EL096355 M/466HM2U2	912,000.00	B194	2014-04-24	912,000.00	0.00	
1244	000000002	000000000000000001	0011	SMA-2-041-C00-000166	CAMIONETA COLORADO CHEVROLET SERIE 1GCDS9C97B8104676, CLAVE 1032005.	250,000.00	1A	2014-12-31	250,000.00	0.00	
1244	000000002	000000000000000001	0012	SMA-2-041-F00-000025	TSURU GSII, SERIE 3N1EB31S0FK301275, COLOR SUNRED	139,700.01	NTVSALLC15120	2015-04-29	139,700.01	0.00	no se encuentra fisico por robo desde la admon anterior
1244	000000002	000000000000000001	0014	SMA-2000-041-A04-000176	NISSAN TSURU GSI T/M ED MILLON MOTOR. GA16777220Z, SERIE 3N1EB31S6EK339222	92,800.00	70932780D714	2015-04-29	92,800.00	0.00	
1244	000000002	000000000000000001	0015	SMA-2-041-C00-000023	NISSAN TSURU GSI T/M COL SINRED SERIE 3N1EB31S2FK348372	129,200.00	221	2015-05-31	129,200.00	0.00	no se encuentra fisico por robo desde la admon anterior
1244	000000002	000000000000000001	0016	SMA-2-041-A00-000304	NP 300 PICK UP TM DH SERIE 3N6AD31A5HK825972	204,487.29	NTVSALLC13365	2016-12-13	204,487.29	0.00	
1244	000000002	000000000000000001	0017	SMA-2-041-C00-000331	CAMION PIPA PARA AGUA POTABLE MARCA INTERNATIONAL MOD.43002012	1,050,000.00	E366	2017-12-31	1,050,000.00	0.00	
1244	000000002	000000000000000001	0018	SMA-2-041-C00-000332	CAMION PIPA DE 10,000 LITROS MCA. INTERNATIONAL SERIE 3HAMPAFN68L667283	812,000.00	255	2017-12-31	812,000.00	0.00	
1244	000000002	000000000000000001	0019	SMA-2-041-C00-000333	CAMION VOLTEO M3 MCA. INTERNATIONAL SERIE 3HAMPAFN29L110033	754,000.00	254	2017-01-31	754,000.00	0.00	
1244	000000003	000000000000000001	0001	SMA-2-041-F00-000314	MOTOCILETA HONDA ROJO 4 TIEMPOS NO. MOTOR JA47E5001473	17,663.79	T01721	2017-09-18	17,663.79	0.00	
1244	000000003	000000000000000001	0002	SMA-2-041-F00-000315	MOTOCILETA HONDA ROJO 4 TIEMPOS NO. M	17,663.79	T01720	2017-09-18	17,663.79	0.00	
1244	000000003	000000000000000001	0003	SMA-2-041-F00-000316	MOTOCILETA HONDA ROJO 4 TIEMPOS NO. MOTOR JA47E5003739	17,663.79	T01724	2017-09-18	17,663.79	0.00	
1244	000000003	000000000000000001	0004	SMA-2000-041-F00-000317	MOTOCILETA HONDA ROJO 4 TIEMPOS NO. MOTOR JA47E5003837	17,663.79	T01723	2017-09-18	17,663.79	0.00	
1244	000000003	000000000000000001	0005	SMA-2000-041-G00-000318	MOTOCILETA HONDA ROJO 4 TIEMPOS NO. MOTOR JA47E5001622	17,663.79	T01722	2017-09-18	17,663.79	0.00	
1244	000000003	000000000000000001	0006	SMA-2-041-F00-000167	MOTOCICLETA ITALIKA MODELO WS150 AÑO 2014 MOTOR LC157QMJE6637305	13,999.00	3222	2014-09-19	13,999.00	0.00	
1244	000000003	000000000000000001	0007	SMA-2-041-F00-000022	MOTOCICLETA ITALIKA MODELO AA150, AÑO 2014 MOTOR 1P57QMJ1D050570	24,000.00	3223	2014-09-19	24,000.01	-0.01	

NOMBRE DEL ENTE FISCALIZABLE: **OPDAPAS DEL MUNICIPIO DE SAN MATEO ATENCO**

FECHA DE ELABORACION: 31 de Diciembre de 2019

HOJA DE TRABAJO PARA LA CONCILIACION FISICO CONTABLE

LEVANTAMIENTO FISICO						REGISTROS CONTABLES					
SUB CUENTA				NUMERO DE INVENTARIO	NOMBRE DEL BIEN O REGISTRO	REGISTRO COSTO EN EL INVENTARIO	FACTURA Y/O POLIZA			DIFERENCIAS	OBSERVACIONES
							NO. FACTURA	FECHA FACTURA	COSTO		
1244	000000003	000000000000000001	0008	SMA-2000-041-F00-000366	BICICLETA BENOTTO AZUL ELECTRICO CON MOTOR 80CC A GASOLINA	7,239.00	1000000410456149	2019-04-30	7,238.79	0.21	
1246					**Maquinaria, otros Equipos y Herramientas**						
1246	**000000004**				**MAQUINARIA Y EQUIPO DIVERSO**						
1246	**000000004**	**0000000000000001**			**MAQUINARIA Y EQUIPO**						
1246	000000004	000000000000000001	0004	SMA-2000-041-C00-000011	Cortadora de Concreto Mca. Fielsa S-GCANK-1519561, Fact. 18140	15,478.26	18140	2008-02-28	15,478.26	0.00	
1246	000000004	000000000000000001	0009		Motobomba a Gasolina WCA EVANS				3,335.00	-3,335.00	se tuvo que dar de baja en el 2018, con las bajas autorizadas
1246	000000004	000000000000000001	0010	SMA-2000-041-C00-000003	Motobomba 3x3 Autocebante WURZBURG	4,500.00	608	2012-06-30	4,500.00	0.00	
1246	000000004	000000000000000001	0011	SMA-2-041-C00-000027	Retroexcabadora CAT-416-B	350,000.00	022	2006-05-31	350,000.00	0.00	
1246	000000004	000000000000000001	0012	SMA-2000-041-C00-000019	Nivel automatico c/ tripie	9,000.00	3454	2005-06-07	9,000.00	0.00	
1246	000000004	000000000000000001	0013	SMA-2000-041-C00-000014	Compresora mca. Truper 3hp.	5,970.00	652	2012-06-30	5,970.00	0.00	
1246	000000004	000000000000000001	0015	SMA-2000-041-C00-000037	maquina cortadora de piso marca fels	31,491.76	993	2014-08-11	31,491.76	0.00	
1246	000000004	000000000000000001	0016	SMA-2-041-C00-000039	BAILARINA GM MOTOR ROBON SUBARU DE 4 TIEMPOS	41,979.00	992	2014-08-11	41,979.00	0.00	
1246	000000004	000000000000000001	0018	SMA-2-041-C00-000043	Generador Electrico a Gasolina Portatil 10,000 Watts	24,215.17	4048	2016-04-01	24,215.17	0.00	
1246	000000004	000000000000000001	0019	SMA-2-041-C00-000212	Bomba para aguas negras de 5 HP mca. pumps	45,000.00	70	2016-08-01	45,000.00	0.00	
1246	000000004	000000000000000001	0020	SMA-2-041-C00-000215	Bomba Achique Motor Honda 2x2	7,729.30	1708	2016-09-01	7,729.30	0.00	
1246	000000004	000000000000000001	0021	SMA-2-041-C00-000216	Bomba Sumergible marca Bamsa de 25 H.P.	75,000.00	6397	2016-09-26	75,000.00	0.00	
1246	000000004	000000000000000001	0022	SMA-2-041-F00-000282	MEDIDA VOLUMETRICACERTIFICADA DE 20L	7,799.49	1765	2016-12-23	7,799.49	0.00	
1246	000000004	000000000000000001	0023	SMA-2-041-C00-000308	Bomba Sumergible 3HP Marca Saer 3 LPs 45 CDT	35,000.00	8326	2017-04-04	35,000.00	0.00	
1246	000000004	000000000000000001	0024	SMA-2-041-C00-000309	Motor Honda 2*2*5 S HP	8,398.40	1853	2017-05-31	8,398.40	0.00	
1246	000000004	000000000000000001	0025	SMA-2000-041-C00-000310	Valvula Reguladora de Vacio con cambio automactico	27,500.00	00167	2017-06-16	27,500.00	0.00	
1246	000000004	000000000000000001	0026	SMA-2-041-C00-000319	BOMBA NUEVA DE 15 H.P. 440 V 10 L.P.S.	45,000.00	CFDI-149	2017-09-30	45,000.00	0.00	
1246	000000004	000000000000000001	0027	SMA-2-041-C00-000320	EQUIPO DE BOMBEO PARA SUMINISTRAR 28 LPS CON CARGA DE 140 MTS A 150 CDT	135,000.00	CFDI-150	2017-10-31	135,000.00	0.00	
1246	000000004	000000000000000001	0028	SMA-2-041-C00-000324	RETROEXCAVADORA USADA CATERPILLAR MOD. 420D SERIE. CAT 00420DCFDP26903	850,000.00	365	2017-11-30	850,000.00	0.00	
1246	000000004	000000000000000001	0029	SMA-2000-041-C00-000353	BOMBA SUMERGIBLE 50HP, 18 LPS, 130 CAGA DINÁMICA, TOTAL 440V	89,637.00	CFDI-453	2018-08-31	89,637.00	0.00	
1246	000000004	000000000000000001	0030	SMA-2000-041-C00-000354	BOMBA SUMERGIBLE MCA. SHAKTI DE 25 LPS	94,789.00	CFDI-512	2018-10-30	94,789.00	0.00	
1246	000000004	000000000000000001	0031	SMA-2000-041-C00-000356	BOMBA SUMERGIBLE MARCA SHAKTI DE 25 H	69,800.00	CFDI-528	2018-10-31	69,800.00	0.00	
1246	000000004	000000000000000001	0032	SMA-2000-041-C00-000357	SUMINISTRO DE CUERPO DE TAZONES MARCA	45,000.00	CFDI-527	2018-10-31	45,000.00	0.00	
1246	000000004	000000000000000001	0033	SMA-2000-041-C00-000355	BOMBA SUMERGIBLE MARCA SHAKTI 50 HP 23	108,600.00	CFDI-529	2018-10-31	108,600.00	0.00	
1246	000000004	000000000000000001	0034	SMA-2000-041-C00-000362	TABLERO ELECTRONICO INCLUYE TRANSFORM	8,500.00	00306	2019-01-31	8,500.00	0.00	
1246	000000004	000000000000000001	0035	SMA-2000-041-C00-000363	TABLERO ELECTRONICO INCLUYE TRANSFORM	8,500.00	00306	2019-01-31	8,500.00	0.00	
1246	000000004	000000000000000001	0036	SMA-2000-041-C00-000361	BOMBA SUMERGIBLE MARCA SHKTI DE 27 L.P.	108,600.00	CFDI-603	2019-01-31	108,600.00	0.00	
1246	000000004	000000000000000001	0037	SMA-2000-041-C00-000369	TABLERO ELECTRONICO INCLUYE TRANSFORM	8,500.00	00330	2019-05-31	8,500.00	0.00	
1246	000000004	000000000000000001	0038	SMA-2000-041-C00-000372	MOTOR ELECTRICO SUMERGIBLE DE 60HP 440	99,650.00	760	28/06/2019	99,650.00	0.00	
1246	000000004	000000000000000001	0039	SMA-2000-041-C00-000373	CUERPO DE TAZONES PARA 26 LPS CONTRA 14	52,625.00	760	28/06/2019	52,625.00	0.00	
1246	000000004	000000000000000001	0040	SMA-2000-041-C00-000374	TABLERO ELECTRONICO INCLUYE TRANSFORM	8,500.00	47	01/07/2019	8,500.00	0.00	
1246	000000004	000000000000000001	0041	SMA-2000-041-C00-000375	MOTOR SUMERGIBLE PARA EQUIPO DE BOMB	63,289.00	798	29/11/2019	63,289.00	0.00	
1246	000000004	000000000000000001	0042	SMA-2000-041-C00-000376	CUERPO DE TAZONES SUMERGIBLE PARA EQU	38,380.00	789	29/11/2019	38,380.00	0.00	
1246	000000004	000000000000000001	0043		BOMBA TIPO TURBINA MARCA PITSA-AURORA MODELO 5T15T-RLL				19,500.00	-19,500.00	se hizo registro hasta junio despues del inventario
1246	000000004	000000000000000001	0044		BOMBA SUMERGIBLE DE 30 LPS,60 HP Y VALVULA CHECK DE 6				143,227.00	-143,227.00	se hizo registro hasta junio despues del inventario

NOMBRE DEL ENTE FISCALIZABLE: OPDAPAS DEL MUNICIPIO DE SAN MATEO ATENCO

FECHA DE ELABORACION: 31 de Diciembre de 2019

HOJA DE TRABAJO PARA LA CONCILIACION FISICO CONTABLE

LEVANTAMIENTO FISICO							REGISTROS CONTABLES				
SUB CUENTA				NUMERO DE INVENTARIO	NOMBRE DEL BIEN O REGISTRO	REGISTRO COSTO EN EL INVENTARIO	FACTURA Y/O POLIZA			DIFERENCIAS	OBSERVACIONES
							NO. FACTURA	FECHA FACTURA	COSTO		
1246	**000000006**				**EQUIPO DE RADIO Y COMUNICACIÓN**						
1246	**000000006**	**0000000000000001**			**EQUIPO DE RADIO Y COMUNICACION**						
1246	000000006	000000000000000001	0011	SMA-2000-041-C00-000030	Radio Portatil Mca. Motorola S-442TJQQ776	3,500.00	15555	2008-11-06	3,500.00	0.00	
1246	000000006	000000000000000001	0015	SMA-2000-041-C00-000012	Radio Portatil Mca. Motorola EP-450, Banda VHF Serie 442TKY5120	4,300.00	18301	2010-03-31	4,300.00	0.00	
				SMA-2000-041-C00-000016	RADIO PORTATIL	3,193.00				3,193.00	no se encuentra registro en contabilidad
1246	000000006	000000000000000001	0016	SMA-2000-041-C00-000045	Radio Portatil Mca. Motorola EP-450, Banda VHF Serie 442TKY8645	4,300.00	18301	2010-03-31	4,300.00	0.00	
1246	000000006	000000000000000001	0018	SMA-2-041-C00-000053	Radio Portatil Mca. Motorola EP-450- Serie 4422TLN5293	3,837.60	226	2011-06-17	3,837.60	0.00	
1246	000000006	000000000000000001	0021	SMA-2000-041-C00-000001	Radio base con antena	11,963.48	3175	2004-02-16	11,963.48	0.00	
1246	000000006	000000000000000001	0027	SMA-2000-041-C00-000047	RADIO PORTATIL ANALOGO MODELO MAG ONE A8 SERIE 0278QP7450	4,950.30	1220	2015-03-31	4,950.30	0.00	
1246	000000006	000000000000000001	0028	SMA-2000-041-C00-000046	RADIO PORTATIL ANALOGO MODELO MAG ONE A8 SERIE 0278QP7448	4,950.30	343	2015-03-31	4,950.30	0.00	
1246	000000006	000000000000000001	0029	SMA-2000-041-C00-000048	RADIO PORTATIL ANALOGO MODELO MAG ONE A8 SERIE 0278QP7447	4,950.30	1220	2015-03-31	4,950.30	0.00	
1246	000000006	000000000000000001	0031	SMA-2-041-C00-000036	RADIO PORTATIL ANALOGO MCA. MOTOROLA DEP 450 SERIE 752TRTE235	6,200.00	1310	2016-03-01	6,200.00	0.00	
1246	000000006	000000000000000001	0032	SMA-2-041-C00-000037	RADIO PORTATIL ANALOGO MCA. MOTOROLA DEP 450 SERIE 752TRTE310	6,200.00	1310	2016-03-01	6,200.00	0.00	
1246	000000006	000000000000000001	0034	SMA-2-041-C00-000038	EQUIPO MOVIL (EQUIPO DE VEHICULO) MCA. MOTOROLA EM-200 SERIE	7,000.00	1280	2016-03-01	7,000.00	0.00	
1246	000000006	000000000000000001	0035	SMA-2-041-C00-000041	EQUIPO MOVIL (EQUIPO DE VEHICULO) MCA. MOTOROLA EM-200 SERIE	7,000.00	1310	2016-03-01	7,000.00	0.00	
1246	000000006	000000000000000001	0036	SMA-2000-041-213-000306	CONMUTADOR (KX-TES824)	12,773.27	286 ABR	2017-04-27	12,773.27	0.00	
1246	000000006	000000000000000001	0037	SMA-2000-041-F00-000307	TELEFONO PROGRAMADOR 7730	4,224.12	286 ABR	2017-04-27	4,224.12	0.00	
1246	000000006	000000000000000001	0038	SMA-2000-041-F00-000198	EQUIPO DE RADIOFRECUENCIA	11,000.00	1280	2016-03-01	11,000.00	0.00	
										0.00	
					TOTALES	**9,068,701.29**			**9,240,851.64**	**-172,150.35**	
											AL 31 DE DICIEMBRE DE 2019

RESPONSABLE DE CONTROL PATRIMONIAL
C.P. IRMA OLIVA ZARATE SALAZAR

DIRECTORA DE ADMINISTRACION Y FINANZAS
LIC. IMELDA ARIZMENDI CATAÑEDA

H. AYUNTAMIENTO CONSTITUCIONAL DE SAN MATEO ATENCO
ADMINISTRACIÓN Y FINANZAS OPDAPAS
2019 - 2021

Cuenta Pública 2019
Conciliación-Físico Contable del Inventario de Bienes Muebles
(Pesos)

OPDAPAS SAN MATEO ATENCO

CONCILIACIÓN FÍSICO - CONTABLE DEL INVENTARIO DE BIENES MUEBLES

CUENTA: 1241 Mobiliario y Equipo de Administración

NOMBRE DE LA CUENTA : ____ (5)

FECHA : 31 de Diciembre 2019

IMPORTE TOTAL EN EL INVENTARIO	$ 1,628,609.37	(6)

(7) MÁS:

II.	Bienes muebles localizados con registro contable no considerados en el Inventario	$ 15,707.53	(8)
VII.	Bienes muebles no localizados con registro contable no considerados en el inventario	$ -	(8)
VIII.	Saldos contables no integrados	$ -	(8)
XI.	Bienes registrados en el inventario con un costo menor al reconocido en contabilidad	$ -	(8)
	SUBTOTAL	$ 15,707.53	

(9) MENOS:

IV.	Bienes muebles localizados con registro en el inventario no considerados en contabilidad	$ 6,425.98	(10)
VI.	Bienes muebles no localizados con registro en el inventario no considerados en contabilidad	$	(10)
X.	Bienes registrados en el inventario con un costo mayor al reconocido en contabilidad	$	(10)
	SUBTOTAL	$ 6,425.98	

SALDO FINAL EN LA BALANZA DE COMPROBACIÓN	$ 1,637,890.92	(11)

H. AYUNTAMIENTO CONSTITUCIONAL DE SAN MATEO ATENCO
ADMINISTRACIÓN Y FINANZAS OPDAPAS
2019 - 2021

(12)
DIRECTORA DE ADMINISTRACION Y FINANZAS
LIC.IMELDA ARIZMENDI CASTAÑEDA

(12)
RESPONSABLE DEL CONTROL PATRIMONIAL
C.P. IRMA OLIVA ZARATE SALAZAR

Cuenta Pública 2019
Conciliación-Físico Contable del Inventario de Bienes Muebles
(Pesos)

OPDAPAS SAN MATEO ATENCO

CONCILIACIÓN FÍSICO - CONTABLE DEL INVENTARIO DE BIENES MUEBLES

CUENTA: 1244

FECHA : 31 de Diciembre 2019

NOMBRE DE LA CUENTA : Vehiculos y Equipo de Transporte

IMPORTE TOTAL EN EL INVENTARIO	$ 4,816,317.97	(6)

(7) MÁS:

II. Bienes muebles localizados con registro contable no considerados en el Inventario	$ 268,900.01	(8)
VII. Bienes muebles no localizados con registro contable no considerados en el inventario	$ -	(8)
VIII. Saldos contables no integrados	$ -	(8)
XI. Bienes registrados en el inventario con un costo menor al reconocido en contabilidad	$ -	(8)
SUBTOTAL	$ 268,900.01	

(9) MENOS:

IV. Bienes muebles localizados con registro en el inventario no considerados en contabilidad	$ -	(10)
VI. Bienes muebles no localizados con registro en el inventario no considerados en contabilidad	$ 268,900.01	(10)
X. Bienes registrados en el inventario con un costo mayor al reconocido en contabilidad	$	(10)
SUBTOTAL	$ 268,900.01	

SALDO FINAL EN LA BALANZA DE COMPROBACIÓN	$ 4,816,317.97	(11)

H. AYUNTAMIENTO CONSTITUCIONAL DE SAN MATEO ATENCO
ADMINISTRACIÓN Y FINANZAS OPDAPAS

(12)
DIRECTORA DE ADMINISTRACION Y FINANZAS
LIC.IMELDA ARIZMENDI CASTAÑEDA

(12)
RESPONSABLE DEL CONTROL PATRIMONIAL
C.P. IRMA OLIVA ZARATE SALAZAR

Cuenta Pública 2019
Conciliación-Físico Contable del Inventario de Bienes Muebles
(Pesos)

OPDAPAS SAN MATEO ATENCO

CONCILIACIÓN FÍSICO - CONTABLE DEL INVENTARIO DE BIENES MUEBLES

CUENTA: 1246

FECHA : 31 de Diciembre 2019

NOMBRE DE LA CUENTA : Maquinaria y Equipo Diversos

IMPORTE TOTAL EN EL INVENTARIO	$ 2,883,792.12	(6)

(7) MÁS:

II. Bienes muebles localizados con registro contable no considerados en el Inventario	$ 3,193.00	(8)
VII. Bienes muebles no localizados con registro contable no considerados en el inventario	$ 162,727.00	(8)
VIII. Saldos contables no integrados	$ -	(8)
XI. Bienes registrados en el inventario con un costo menor al reconocido en contabilidad	$ -	(8)
SUBTOTAL	$ 165,920.00	

(9) MENOS:

IV. Bienes muebles localizados con registro en el inventario no considerados en contabilidad	$ 162,727.00	(10)
VI. Bienes muebles no localizados con registro en el inventario no considerados en contabilidad	$ 3,193.00	(10)
X. Bienes registrados en el inventario con un costo mayor al reconocido en contabilidad	$	(10)
SUBTOTAL	$ 165,920.00	

SALDO FINAL EN LA BALANZA DE COMPROBACIÓN	$ 2,883,792.12	(11)

H. AYUNTAMIENTO CONSTITUCIONAL DE SAN MATEO ATENCO
ADMINISTRACIÓN Y FINANZAS OPDAPAS
2019 - 2021

(12)
DIRECTORA DE ADMINISTRACION Y FINANZAS
LIC.IMELDA ARIZMENDI CASTAÑEDA

(12)
RESPONSABLE DEL CONTROL PATRIMONIAL
C.P. IRMA OLIVA ZARATE SALAZAR

Cuenta Pública 2019
Reporte de Altas y Bajas de Bienes Muebles

ODAS SAN MATEO ATENCO 2041

3.- [ ] AYUNTAMIENTO [x] ODAS [ ] DIF [ ] IMCUFIDE [ ] OTROS ESPECIFICAR_____

Del 1 de Enero al 31 de Diciembre de 2019

Núm. Inventario (5)	Núm. De Cuenta (6)	Nombre de la Cuenta (7)	Nombre del Bien Mueble (8)	Características				Núm. de Factura (13)	Costo (Pesos)		Fecha del Movimiento (16)	Comentarios (17)
				Marca (9)	Modelo (10)	Número de Serie (11)	Estado de Uso del Bien (12)		Altas 2019 (14)	Bajas 2019 (15)		
SMA-2000-041-C00-000361	1246	BIENES MUEBLE	BOMBA SUMERGIBLE 27 L.P.S. 120 C.D.	SHAKTI	QF125-7 (8X8)		Buen Estado	CFDI-603	108,600.00		2019-03-08	POZO COLONIA REFORMA
SMA-2000-041-C00-000362	1246	BIENES MUEBLE	TABLERO ELECTRÓNICO	Intra	S/M		Buen Estado	00306	8,500.00		2019-03-15	POZO COLONIA REFORMA
SMA-2000-041-C00-000363	1246	BIENES MUEBLE	TABLERO ELECTRÓNICO	Intra	S/M		Buen Estado	00306	8,500.00		2019-03-15	POZO DE BUENAVISTA
SMA-2000-041-F00-000364	1241	BIENES MUEBLE	RELOJ CHECADOR	S/M	S/M		Buen Estado	55	6,600.00		2019-03-05	
SMA-2000-041-F00-000366	1249	BIENES MUEBLE	BICICLETA BENOTTO AZUL ELECTRICO	BENOTTO	S/M		Buen Estado	1000000410.56	7,238.79		2019-05-09	
SMA-2000-041-G00-000364	1241	BIENES MUEBLE	LAP TOP	LENOVO	330S	YD064L9V	Buen Estado	60	15,890.00		2019-05-21	
SMA-2000-041-F00-000367	1241	BIENES MUEBLE	IMPRESORA (MULTIFUNCIONAL)	EPSON	M2140	X5JM000622	Buen Estado	63	7,300.00		2019-05-28	
SMA-2000-041-C00-000369	1246	BIENES MUEBLE	TABLERO ELECTRÓNICO CON TRANSFORMADOR				Buen Estado	00330	8,500.00		2019-05-02	
SMA-2000-041-C00-000372	1246	BIENES MUEBLE	MOTOR ELÉCTRICO SUMERGIBLE	ALTAMIRA			Buen Estado	760	99,650.00		2019-06-28	
SMA-2000-041-C00-000373	1246	BIENES MUEBLE	CUERPO DE TAZONES PARA 26 LPS			KOR25	Buen Estado	760	52,625.00		2019-06-28	
SMA-2000-041-C00-000374	1246	BIENES MUEBLE	TABLERO ELECTRÓNICO CON TRANSFORMADOR				Buen Estado	00347	8,500.00		2019-07-01	
SMA-2000-041-C00-000375	1246	BIENES MUEBLE	MOTOR ELÉCTRICO SUMERGIBLE 60 H	ALTAMIRA	MSX6 303460	265192421445	Buen Estado	798	63,289.00		2019-11-29	
SMA-2000-041-C00-000376	1246	BIENES MUEBLE	CUERPO DE TAZONES PARA 26 LPS	ALTAMIRA	KOR25 R300-4	KOR25	Buen Estado	789	38,380.00		2019-11-29	
SMA-2000-041-C00-000377	1246	BIENES MUEBLE	BOMBA TIPO TURBINA	PITSA-AURORA	65TI5T-RLL-S	Q2-D17T2901GMI	Buen Estado	00379	19,500.00		2019-12-03	
SMA-2000-041-C00-000378	1246	BIENES MUEBLE	BOMBA SUMERGIBLE	S/M	S/M	S/S	Buen Estado	804	143,227.00		2019-12-06	
								Total (18)	596,299.79	-		

H. AYUNTAMIENTO CONSTITUCIONAL DE SAN MATEO ATENCO
DIRECTOR GENERAL
DR. SERGIO MAURICIO SALAZAR JIMENEZ
2019 - 2021

DIRECTORA DE ADMINISTRACION Y FINANZAS
LIC. IMELDA ARIZMENDI CASTAÑEDA

H. AYUNTAMIENTO CONSTITUCIONAL DE SAN MATEO ATENCO
ADMINISTRACIÓN Y FINANZAS OPDAPAS
2019 - 2021

Cuenta Pública 2019
Reporte de Altas y Bajas de Bienes Inmuebles

3.- ☐ AYUNTAMIENTO
☒ ODAS
☐ DIF
☐ IMCUFIDE
☐ OTROS

ESPECIFICAR_____

ODAS DE SAN MATEO ATENCO 2041

Del 1 de Enero al 31 de Diciembre de 2019

Núm. Inventario (5)	Núm. De Cuenta (6)	Nombre de la Cuenta (7)	Nombre del Bien Inmueble (8)	Descripción del Bien Inmueble (9)			Núm. de Escritura (10)	Modo de Adquisición (11)	Costo (Pesos)		Fecha del Movimiento (14)	Comentarios (15)
				Ubicación	Num. de Registro Público de la Propiedad	Clave Catastral			Altas 2019 (12)	Bajas 2019 (13)		
								Total (16)	-	-		

SIN MOVIMIENTO

DIRECTOR GENERAL
DR. SERGIO MAURICIO SALAZAR JIMENEZ

DIRECTORA DE ADMINISTRACION Y FINANZAS
LIC. IMELDA ARIZMENDI CASTAÑEDA

H. AYUNTAMIENTO CONSTITUCIONAL DE SAN MATEO ATENCO
ORGANISMO PÚBLICO DESCENTRALIZADO DE AGUA POTABLE, ALCANTARILLADO Y SANEAMIENTO
2019 - 2021

H. AYUNTAMIENTO CONSTITUCIONAL DE SAN MATEO ATENCO
ADMINISTRACIÓN Y FINANZAS OPDAPAS
2019 - 2021

Cuenta Pública 2019
Depreciación
(Pesos)

Entidad Municipal: OPDAPAS DEL MUNICIPIO DE SAN MATEO ATENCO **Al 31 de Diciembre de 2019**

Nombre de la Cuenta (3)	Importe (4)	% Depreciación (5)	Depreciación Anual (6)	Depreciación Acumulada (7)
ACTIVO				
Bienes Inmuebles				
Edificios no Habitacionales				
Bienes Muebles				
Mobiliario y Equipo de Administración				
Mobiliario y Equipo de Oficina	562,959.08	3%	16,130.36	50,057.79
Equipo de Cómputo y Accesorios	1,037,277.44	20%	180,724.66	449,790.92
Mobiliario y Equipo Educacional y Recreativo	37,654.40	3%	747.84	997.14
Equipo e Instrumental Médico y de Laboratorio	-			
Vehículos y Equipo de Transporte				
Vehículos	4,816,317.97	10%	313,561.97	707,421.71
Vehículos de Seguridad Publica y Atencion de Urgenci	-			
Equipo de Defensa y Seguridad				
Maquinaria, Otros Equipos y Herramientas	2,883,792.12	10%	162,298.28	345,965.11
Colecciones, Obras de Arte y Objetos Valiosos	-			

"Bajo protesta de decir verdad declaramos que los Estados Financieros y sus notas, son razonablemente correctos y son responsabilidad del emisor"

DIRECTOR GENERAL
DR. SERGIO MAURICIO SALAZAR JIMENEZ

DIRECTORA DE ADMINISTRACION Y FINANZAS
LIC. IMELDA ARIZMENDI CASTAÑEDA

H. AYUNTAMIENTO CONSTITUCIONAL DE SAN MATEO ATENCO
ORGANISMO PÚBLICO DESCENTRALIZADO DE AGUA POTABLE, ALCANTARILLADO Y SANEAMIENTO
2019 - 2021

H. AYUNTAMIENTO CONSTITUCIONAL DE SAN MATEO ATENCO
ADMINISTRACIÓN Y FINANZAS OPDAPAS
2019 - 2021

"2019, Año del Centésimo Aniversario Luctuoso de Emiliano Zapata Salazar, El Caudillo

SEXTA SESIÓN ORDINARIA DEL CONSEJO DIRECTIVO DEL ORGANISMO PÚBLICO DESCENTRALIZADO PARA LA PRESTACIÓN DE LOS SERVICIOS DE AGUA POTABLE ALCANTARILLADO Y SANEAMIENTO DEL MUNICIPIO DE SAN MATEO ATENCO.
"2019 – 2021"

En San Mateo Atenco, Estado de México, siendo las catorce horas con quince minutos del día veinte de febrero del año dos mil veinte, estando reunidos en las oficinas que ocupa el Organismo Público Descentralizado para la Prestación de los Servicios de Agua Potable, Alcantarillado y Saneamiento del Municipio de San Mateo Atenco, ubicadas en la Calle Hacienda Tres Marías número 260, Fraccionamiento Santa Elena, San Mateo Atenco, Estado de México, los CC. Julio César Serrano González, en su carácter de Presidente del Consejo Directivo, Esmeralda Álvarez Ramírez, en su carácter de Comisaria del Consejo Directivo, María de los Ángeles Flores Alcaraz, en su carácter de representante del H. Ayuntamiento ante el Consejo Directivo, José Manuel Oropeza de la Madrid en su carácter de representante de la CAEM ante el Consejo Directivo, Sara Delia Granados González en su carácter de representante del sector vecinal ante el Consejo Directivo, Hedilberto Torres Silva en su carácter de representante del Sector Comercial ante el Consejo Directivo, Arturo Martínez García en su carácter de representante suplente del Sector Industrial ante el Consejo Directivo y el Dr. Sergio Mauricio Salazar Jiménez, en su carácter de Secretario Técnico del Consejo Directivo, en cumplimiento a lo dispuesto por los artículos 36, 37 y 38 de la Ley del Agua para el Estado de México y Municipios y demás relativos y aplicables del Reglamento de la Ley de Agua para el Estado de México y Municipios; y el Decreto número 84, publicado el treinta de abril de 1992 en la Gaceta de Gobierno del Estado de México, instrumento a través del cual se dio la creación del Organismo Descentralizado de referencia; los miembros del Consejo Directivo del Organismo Público Descentralizado para la Prestación de los Servicios de Agua Potable, Alcantarillado y Saneamiento OPDAPAS del Municipio de San Mateo Atenco, Estado de México 2019 – 2021.

En uso de la palabra el C. Julio Cesar Serrano González, Presidente Municipal de San Mateo Atenco y Presidente de este Consejo Directivo, manifiesta a los integrantes del Consejo, que para dar cabal cumplimiento a lo dispuesto por el artículo 38 de la Ley de Agua para el Estado de México y Municipios y demás relativos aplicables del Reglamento de la Ley del Agua para el Estado de México y Municipios, siendo las catorce horas con quince minutos del día veinte de febrero de la anualidad que transcurre, con el propósito de celebrar la Quinta Sesión Ordinaria del Consejo Directivo del OPDAPAS del Municipio de San Mateo Atenco, Estado de México; se procede al pase de lista:

I.- Lista de asistencia y declaración de quórum legal.

El C. Presidente Municipal Constitucional de San Mateo Atenco y Presidente del Consejo Directivo del Organismo Público Descentralizado para la Prestación de los Servicios de Agua Potable, Alcantarillado, Saneamiento (OPDAPAS) del Municipio de San Mateo Atenco, Estado de México, instruye al Secretario Técnico el Dr. Sergio Mauricio Salazar Jiménez, proceda al pase de lista de los integrantes del Consejo Directivo del OPDAPAS del Municipio de San Mateo Atenco, México.
Presidente del Consejo, Julio César Serrano González (Presente con voz y voto), **Comisario,** Esmeralda Álvarez Ramírez (Presente con voz); **Representante del H. Ayuntamiento,** María de los Ángeles Flores Serrano (Presente con voz y voto); **Representante de la CAEM,** José Manuel Oropeza de la Madrid (Presente con voz y voto); **Representante del Sector Vecinal,** Sara Delia Granados González (Presente con voz y voto); **Representante del Sector Comercial,** Hedilberto Torres Silva (Presente con voz y voto); **Representante suplente del Sector Industrial,** Arturo Martínez García (Presente con voz y voto); **Secretario Técnico,** Dr. Sergio Mauricio Salazar Jiménez, (Presente con voz).

El Secretario Técnico del Consejo Directivo informa al Presidente del Consejo Directivo que se encuentran presentes los ocho integrantes del Cuerpo Colegiado, por lo que, con fundamento en el artículo 38 de la Ley del Agua para el Estado y Municipios y su demás relativos aplicables de su Reglamento, manifiesta que existe quórum legal necesario para el desarrollo de la Sexta Sesión Ordinaria del Consejo.

II.- Lectura del acta de Consejo Directivo de la Quinta Sesión Ordinaria. Se acuerda la omisión de la lectura señalada, por encontrarse el acta en poder de la Comisario.

III.- Lectura y aprobación en su caso del orden del día.

Acto continuo el C. Julio César Serrano González, en su carácter de Presidente Municipal Constitucional de San Mateo Atenco y Presidente del Consejo Directivo de OPDAPAS del Municipio de San Mateo Atenco, Estado de México, manifiesta que toda vez que existe quorum legal para llevar a cabo la presente sesión ordinaria, propone a los integrantes del Consejo se desarrolle la misma bajo el siguiente:

Orden Del Día

I. Lista de asistencia y declaración de quórum legal.
II. Lectura y aprobación del acta de consejo de la Quinta Sesión Ordinara
III. Lectura y aprobación en su caso del orden del día
IV. Presentación de asuntos:

4.1 Informe del Presupuesto Modificado Definitivo ejercido en el año fiscal 2019.
4.2 Presentación, puesta a consideración y en su caso aprobación del Presupuesto de Ingresos y Egresos Definitivo para el ejercicio fiscal 2020, para el Organismo Público Descentralizado para la Prestación de los Servicios de Agua potable, Alcantarillado y Saneamiento (OPDAPAS) del Municipio de San Mateo Atenco, México.
4.3 Presentación, Discusión y en su caso Aprobación del Programa Anual de Evaluación al Presupuesto 2020.
4.4 Presentación, Discusión y en su caso Aprobación para efecto de llevar a cabo la regularización de los usuarios morosos de la Unidad Carlos Hank González.
4.5 Presentación, puesta a consideración y en su caso aprobación de la baja de bienes muebles patrimoniales y bajo costo para su destrucción por criterio de obsolescencia, señalados en el levantamiento físico de bienes muebles e inmuebles del mes de junio de dos mil diecinueve, en el OPDAPAS del Municipio de San Mateo Atenco, México.

V. Asuntos generales
VI. Clausura de la sesión

El Presidente Municipal Constitucional de San Mateo Atenco y también Presidente del Consejo Directivo del OPDAPAS del Municipio de San Mateo Atenco, México, informa que, levantado el sentido de la votación, se aprueba por **UNANIMIDAD** de los presentes la orden del día para la presente sesión.

Por lo que se procede al desahogo de los puntos de la orden del día de esta Sesión Ordinaria de Consejo en los términos y forma en que lo dio a conocer el Presidente Municipal Constitucional de San Mateo Atenco y también Presidente del Consejo Directivo del OPDAPAS del Municipio de San Mateo Atenco, México.

4.1 Se refiere a la propuesta del C. Julio Cesar Serrano González, Presidente Municipal Constitucional del Municipio de San Mateo Atenco y Presidente del Consejo Directivo del OPDAPAS del Municipio de San Mateo Atenco, México, para que Informe del Presupuesto Modificado Definitivo ejercido en el año fiscal 2019.

En términos de lo dispuesto por los artículos 26 y 134 de la Constitución Política de los Estados Unidos Mexicanos; 44 párrafo cuarto y 85 fracción II párrafo quinto de la Ley Federal de Presupuesto y Responsabilidad Hacendaria; 1 de la Ley de Coordinación Fiscal, 1,16,17,18,19,46,48,54,55,57,60,61,63,64,65,79,80 y Transitorio Cuarto de la ley General de Contabilidad Gubernamental; 43 fracción VI de la Ley Federal de Transparencia y Acceso a la Información Pública; 1,18,19,20,21,30,Transitorios Cuarto, Sexto, Séptimo, Noveno y Décimo, Décimo Primero de la Ley de Disciplina Financiera de las Entidades Federativas y Los Municipios; 61 fracciones XXXIII, XXXIV, XXXVII, XLIII, 122,125,128 fracción IX, 129 y 139 de la Constitución Política del estado Libre y Soberano de México; 1 fracciones I,III y IV, 3,5,7,19 fracción VIII,36 y 37 de la Ley de Planeación del Estado de México y Municipios; 1,3,8 fracciones I,II,V,VI,VII y XXVII; 21,24 fracciones I y III y 47 de la Ley de Fiscalización Superior del Estado de México; 2,5,31 fracciones XVIII, XIX y XXI, 48 fracciones XVI y XVIII, 53 fracción III, 95 fracciones I y V, 98,99,100,101 fracciones I,II y III, 103, 112 fracciones I, II, III, VI y VIII de la Ley Orgánica Municipal del Estado de México; 1, 2, 3 fracción XLIV, 50, 51 y 53 de la Ley de Transparencia y Acceso a la Información Pública del Estado de México y Municipios; 1,7, 285, 287, 289, 290, 291, 292, 293, 294, 295, 298, 300, 301, 302, 304, 305, 306, 307 y 309 del Código Financiero del Estado de México y Municipios; 1,3,4,8,10,11,18 y 20 fracciones I,III y IV del Reglamento de la Ley de Planeación del Estado de México y Municipios. Se pone a consideración de este H. Consejo el Presupuesto de Ingresos y Egresos para el Ejercicio Fiscal 2020.

Sometido a consideración, analizado y discutido el informe, los integrantes del Consejo Directivo, por UNANIMIDAD de votos, emite el siguiente:

I N F O R M E

UNICO.- **SE INFORMA EL PRESUPUESTO DEFINITIVO MODIFICADO EJERCIDO DE INGRESOS Y EGRESOS PARA EL EJERCICIO FISCAL 2019, EN EL INGRESO PROPIO RECAUDADO POR UN MONTO DE 35,684,083.20 (TREINTA Y CINCO MILLONES SEISCIENTOS OCHENTA Y CUATRO MIL OCHENTA Y TRES PESOS 20/100 M.N.) MAS UN MONTO DE 347,604.00 (TRESCIENTOS CUARENTA Y SIETE MIL SEISCIENTOS CUATRO PESOS 00/100 M.N.) POR CONCEPTO DE GESTIÓN DEL PROGRAMA DE DEVOLUCIÓN DE DERECHOS (PRODDER 2019); HACIENDO UN MONTO TOTAL DE 36,031,687.20 (TREINTA Y SEIS MILLONES TREINTA Y UN MIL SEISCIENTOS OCHENTA Y SIETE PESOS 20/100 M.N.). EN EL EGRESO EJERCIDO POR UN MONTO DE 33,427,707.52 (TREINTA Y TRES MILLONES CUATROSCIENTOS VEINTISIETE MIL SETESCIENTOS SIETE PESOS 52/100 M.N.)**
EN EL ENTENDIDO DE QUE DURANTE EL EJERCICIO FISCAL 2019, SE EJERCIÓ UN RECURSO, POR LA CANTIDAD DE 210,279.00 (DOSCIENTOS DIEZ MIL DOSCIENTOS SETENTA Y NUEVE PESOS 00/100 M.N.) APLICADO A RESULTADO DE EJERCICIOS ANTERIORES, QUE NO SE VE REFLEJADO EN LA CARÁTULA CORRESPONDIENTE, PERO SI EN UN ESTADO DE SITUACIÓN FINANCIERA. **ANEXO UNO.**

4.2 Se refiere a la propuesta del C. Julio Cesar Serrano González, Presidente Municipal Constitucional del Municipio de San Mateo Atenco y Presidente del Consejo Directivo del OPDAPAS del Municipio de San Mateo Atenco, México, para la Presentación, puesta a consideración y en su caso aprobación del Presupuesto de Ingresos y Egresos Definitivo para el ejercicio fiscal 2020, para el Organismo Público Descentralizado para la Prestación de los Servicios de Agua potable, Alcantarillado y Saneamiento (OPDAPAS) del Municipio de San Mateo Atenco, México.

En términos de lo dispuesto por los artículos 26 y 134 de la Constitución Política de los Estados Unidos Mexicanos; 44 párrafo cuarto y 85 fracción II párrafo quinto de la Ley Federal de Presupuesto y Responsabilidad Hacendaria; 1 de la Ley de Coordinación Fiscal, 1,16,17,18,19,46,48,54,55,57,60,61,63,64,65,79,80 y Transitorio Cuarto de la ley General de Contabilidad Gubernamental; 43 fracción VI de la Ley Federal de Transparencia y Acceso a la Información Pública; 1,18,19,20,21,30,Transitorios Cuarto, Sexto, Séptimo, Noveno y Décimo, Décimo Primero de la Ley de Disciplina Financiera de las Entidades Federativas y Los Municipios; 61 fracciones XXXIII, XXXIV, XXXVII, XLIII, 122,125,128 fracción IX, 129 y 139 de la Constitución Política del estado Libre y Soberano de México; 1 fracciones I,III y IV, 3,5,7,19 fracción VIII,36 y 37 de la Ley de Planeación del Estado de México y Municipios; 1,3,8 fracciones I,II,V,VI,VII y XXVII; 21,24 fracciones I y III y 47 de la Ley de Fiscalización Superior del Estado de México; 2,5,31 fracciones XVIII, XIX y XXI, 48 fracciones XVI y XVIII, 53 fracción III, 95 fracciones I y V, 98,99,100,101 fracciones I,II y III, 103, 112 fracciones I, II, III, VI y VIII de la Ley Orgánica Municipal del Estado de México; 1, 2, 3 fracción XLIV, 50, 51 y 53 de la Ley de Transparencia y Acceso a la Información Pública del Estado de México y Municipios; 1,7, 285, 287, 289, 290, 291, 292, 293, 294, 295, 298, 300, 301, 302, 304, 305, 306, 307 y 309 del Código Financiero del Estado de México y Municipios; 1,3,4,8,10,11;18 y 20 fracciones I,III y IV del Reglamento de la Ley de Planeación del Estado de México y Municipios.

Sometida a consideración, analizada y discutida la propuesta, los integrantes del Consejo Directivo, por **UNANIMIDAD** de votos, emite el siguiente:

A C U E R D O

UNICO. – SE APRUEBA EL PRESUPUESTO DE INGRESOS Y EGRESOS PARA EL EJERCICIO FISCAL 2020, POR UN MONTO DE 38,283,532.52 (TREINTA Y OCHO MILLONES DOSCIENTOS OCHENTA Y TRES MIL QUINIENTOS TREINTA Y DOS PESOS 52/100 M.N.). ANEXO DOS.

4.3 Se refiere a la propuesta del C. Julio Cesar Serrano González, Presidente Municipal Constitucional del Municipio de San Mateo Atenco y Presidente del Consejo Directivo del OPDAPAS del Municipio de San Mateo Atenco, México, para la Presentación, Discusión y en su caso Aprobación del Programa Anual de Evaluación al Presupuesto 2020.

En términos de lo establecido por los artículos 26 y134 de la Constitución Política de los Estados Unidos Mexicanos, 77 fracción VI, 78, 129 y 139 fracción I de la Constitución Política del Estado Libre y Soberano de México; 4 fracción XII, 61 fracción II inciso c) y 79 de la Ley General de Contabilidad Gubernamental; 3, 15, 17, 19 fracción III, 23 y 24 fracciones I, III y XXXII, 38 bis de la Ley Orgánica de la Administración Pública del Estado de México; 1 fracciones II y IV, 7, 15 fracción IV, 36 y 38 de la Ley de Planeación del Estado de México y Municipios; 287, 294, 296, 327 y 327-D del Código Financiero del Estado de México y Municipios y en términos de las disposiciones contenidas en los Lineamientos Generales de Evaluación de los Programas Presupuestarios Municipales

Sometida a consideración, analizada y discutida la propuesta, los integrantes del Consejo Directivo, por **UNANIMIDAD** de votos, emite el siguiente:

A C U E R D O

UNICO. – SE APRUEBA EL PROGRAMA ANUAL DE EVALUACIÓN PARA EL EJERCICIO FISCAL 2020, EN LOS TÉRMINOS PROPUESTOS. ANEXO TRES.

4.4 Se refiere a la propuesta del C. Julio Cesar Serrano González, Presidente Municipal Constitucional del Municipio de San Mateo Atenco y Presidente del Consejo Directivo del OPDAPAS del Municipio de San Mateo Atenco, México, para la Presentación, Discusión y en su caso Aprobación para efecto de llevar a cabo la regularización de los usuarios morosos de la Unidad Carlos Hank González.

Con fundamento en el Código Financiero del Estado de México y Municipios en su:

"Artículo 31.- El Gobernador o el ayuntamiento, mediante resoluciones de carácter general que publiquen en el Periódico Oficial, podrán:

II. Conceder subsidios y estímulos fiscales".

Esto en relación con el numeral:

Artículo 129.- Párrafo segundo que a la letra dice:

"El consejo directivo del organismo público descentralizado de carácter municipal para la prestación de los servicios previstos en esta Sección, podrá acordar la realización de programas de apoyo a la regularización en el cumplimiento de obligaciones fiscales, mediante el otorgamiento de carácter general de subsidios de recargos y condonación de multas, que deberá proponerse a consideración del Ayuntamiento y, en su caso, publicarse en el Periódico Oficial".

Sometida a consideración, analizada y discutida la propuesta, los integrantes del Consejo Directivo, por **UNANIMIDAD** de votos, emite el siguiente:

A C U E R D O

UNICO. – Se aprueba la regularización de los usuarios morosos de la Unidad Carlos Hank González, en términos del Convenio propuesto a este H. Consejo, el cual una vez firmado por las partes deberá formar parte de la presente acta, como si a la letra se insertase.

4.5 Se refiere a la propuesta del C. Julio Cesar Serrano González, Presidente Municipal Constitucional del Municipio de San Mateo Atenco y Presidente del Consejo Directivo del OPDAPAS del Municipio de San Mateo Atenco, México, para la Presentación, puesta a consideración y en su caso aprobación de la baja de bienes muebles patrimoniales y bajo costo para su destrucción por criterio de obsolescencia, señalados en el levantamiento físico de bienes muebles e inmuebles del mes de junio de dos mil diecinueve, en el OPDAPAS del Municipio de San Mateo Atenco, México.

Sometida a consideración, analizada y discutida la propuesta, los integrantes del Consejo Directivo, por **UNANIMIDAD** de votos, emite el siguiente:

A C U E R D O

UNICO. – En cumplimiento a los Lineamientos para el registro y control del inventario y la conciliación y desincorporación de bienes muebles e inmuebles para las entidades fiscalizables municipales del Estado de México, vigentes; en su capítulo XXI, sección tercera, disposición sexagésima sexta fracción III; la baja de 22 (veintidós) bienes muebles patrimoniales y bajo costo por un monto total por $101,454.99 (ciento un mil, cuatrocientos cincuenta y cuatro 99/100 MN), por criterio de obsolescencia; descritos en el listado anexo a la presente acta e identificados con base en la evidencia fotográfica que se agrega a la presente para que surta sus efectos correspondientes. ANEXO CUATRO.

V.- Asuntos Generales

VI.- Clausura de la sesión

El Presidente del Consejo señaló que habiéndose agotado y desahogado todos y cada uno de los puntos del orden del día y al no existir asuntos generales por tratar, se procede a clausurar la presente Sesión Ordinaria de Consejo Directivo del OPDAPAS del Municipio de San Mateo Atenco, Estado de México, siendo las dieciséis horas con cero minutos del día veinte de febrero del dos mil veinte, firmando al margen y al calce los que en ella intervinieron para constancia y para todos los efectos legales a que haya lugar.

baja patrim

"2019, Año del Centésimo Aniversario Luctuoso de Emiliano Zapata Salazar, El Caudillo

Se firma bajo protesta por no presentar toda la información en el consejo y no entregar la misma para el adecuado análisis.

JULIO CÉSAR SERRANO GONZÁLEZ

PRESIDENTE DEL CONSEJO DIRECTIVO DEL OPDAPAS DEL MUNICIPIO DE SAN MATEO ATENCO, MEXICO

C. ESMERALDA ÁLVAREZ RAMÍREZ

COMISARIO DEL CONSEJO DIRECTIVO DEL OPDAPAS DEL MUNICIPIO DE SAN MATEO ATENCO, MEXICO

JOSÉ MANUEL OROPEZA DE LA MADRID

REPRESENTANTE DE LA CAEM E INTEGRANTE DEL CONSEJO DIRECTIVO DEL OPDAPAS DEL MUNICIPIO DE SAN MATEO ATENCO, MEXICO

MARÍA DE LOS ÁNGELES FLORES ALCARAZ

REPRESENTANTE DEL H. AYUNTAMIENTO E INTEGRANTE DEL CONSEJO DIRECTIVO DEL OPDAPAS DEL MUNCICIPIO DE SAN MATEO ATENCO, MEXICO

SARA DELIA GRANADOS GONZALEZ

VOCAL REPRESENTANTE VECINAL DEL CONSEJO DIRECTIVO DEL OPDAPAS DEL MUNICIPIO DE SAN MATEO ATENCO, MEXICO

HEDILBERTO TORRES SILVA

VOCAL REPRESENTANTE COMERCIAL DEL CONSEJO DIRECTIVO DEL OPDAPAS DEL MUNICIPIO DE SAN MATEO ATENCO, MEXICO

C. ARTURO MARTINEZ GARCIA

VOCAL REPRESENTANTE INDUSTRIAL DEL CONSEJO DIRECTIVO DEL OPDAPAS DEL MUNICIPIO DE SAN MATEO ATENCO, MEXICO

DR. SERGIO MAURICIO SALAZAR JIMÉNEZ

SECRETARIO TÉCNICO DEL CONSEJO DIRECTIVO DEL OPDAPAS DEL MUNICIPIO DE SAN MATEO ATENCO, MEXICO

ANEXO 1

PRESUPUESTO INGRESOS

2020

ANEXO 2

PRESUPUESTO INGRESOS

2020

PRESUPUESTO EGRESOS

2020

Municipio:

SAN MATEO ATENCO

Sistema de Coordinación Hacendaria del Estado de México con sus Municipios

Manual para la Planeación, Programación y Presupuestación Municipal 2020

PRESUPUESTO BASADO EN RESULTADOS MUNICIPAL

PbRM - 03b	CARATULA DE PRESUPUESTO DE INGRESOS

DEL 1 DE ENERO AL 31 DE DICIEMBRE DE 2020

PROYECTO		DEFINITIVO	X

ENTE PÚBLICO: ORGANISMO DESCENTRALIZADO DE AGUA Y SANEAMIENTO DE SAN MATEO ATENCC No. 2041

CUENTA	CONCEPTO	AUTORIZADO 2019	RECAUDADO 2019	PRESUPUESTADO 2020
8110	**LEY DE INGRESOS ESTIMADA**	**35,147,905.76**	**36,031,687.20**	**38,283,532.52**
4000	**INGRESOS Y OTROS BENEFICIOS**	**35,147,905.76**	**36,031,687.20**	**38,283,532.52**
4100	**Ingresos de Gestión**	**34,997,905.76**	**35,512,359.19**	**38,124,675.19**
4110	Impuestos	0.00	0.00	0.00
4120	Cuotas y Aportaciones de Seguridad Social	0.00	0.00	0.00
4130	Contribuciones de Mejoras	0.00	0.00	0.00
4140	Derechos	34,997,905.76	35,512,359.19	38,124,675.19
4150	Productos	0.00	0.00	0.00
4160	Aprovechamientos	0.00	0.00	0.00
4170	Ingresos por Venta de Bienes y Prestación de Servicios	0.00	0.00	0.00
4200	**Participaciones, Aportac, Convenios, Incentiv Deriv de la Colaborac Fiscal, Fond Distint de Aport, Transfer, Asignac, Subsidios y Subvenc, y Pen y Jub**	**0.00**	**347,604.00**	**0.00**
4210	Participaciones, Aportaciones, Convenios, Incentivos Derivados de la Colaboración Fiscal y Fondos Distintos de Aportaciones	0.00	347,604.00	0.00
4220	Transferencias, Asignaciones, Subsidios y Subvenciones, y Pensiones y Jubilaciones	0.00	0.00	0.00
4300	**Otros Ingresos y Beneficios**	**150,000.00**	**171,724.01**	**158,857.33**
4310	Ingresos Financieros	150,000.00	103,990.06	84,996.00
4320	Incremento por Variación de Inventarios	0.00	0.00	0.00
4330	Disminución del Exceso de Estimaciones por Pérdida o Deterioro u Obsolescencia	0.00	0.00	0.00
4340	Disminución del Exceso de Provisiones	0.00	0.00	0.00
4350	Ingresos Derivados de Financiamientos	0.00	0.00	0.00
4390	Otros Ingresos y Beneficios Varios	0.00	67,733.95	73,861.33

PRESIDENTE DEL CONSEJO

JULIO CESAR SERRANO GONZALEZ

DIRECTOR GENERAL

DR. SERGIO MAURICIO SALAZAR JIMENEZ

DIRECTOR DE FINANZAS

LIC. IMELDA ARIZMENDI CASTAÑEDA

COMISARIO

LIC. ESMERALDA ALVAREZ RAMIREZ

Sara

	DÍA	MES	AÑO
Fecha de elaboración:	19	02	2020

Municipio:

SAN MATEO ATENCO

H. AYUNTAMIENTO CONSTITUCIONAL DE SAN MATEO ATENCO 2019-2021

Sistema de Coordinación Hacendaria del Estado de México con sus Municipios

Manual para la Planeación, Programación y Presupuestación Municipal 2020

PRESUPUESTO BASADO EN RESULTADOS MUNICIPAL

PbRM-04d	CARÁTULA DE PRESUPUESTO DE EGRESOS

DEL 1 DE ENERO AL 31 DE DICIEMBRE DE 2020

PROYECTO		DEFINITIVO	X

ENTE PÚBLICO: ORGANISMO DESCENTRALIZADO DE AGUA Y SANEAMIENTO DE SAN MATEO ATENCO, MEX. **No. 2041**

CAPÍTULO	CONCEPTO	AUTORIZADO 2019	EJERCIDO 2019	PRESUPUESTADO 2020
8210	PRESUPUESTO DE EGRESOS APROBADO	35,147,905.76	33,427,707.52	38,283,532.52
1000	SERVICIOS PERSONALES	16,503,555.81	14,252,864.67	16,274,979.13
2000	MATERIALES Y SUMINISTROS	3,826,053.92	2,548,414.67	3,223,524.05
3000	SERVICIOS GENERALES	11,189,746.14	12,757,394.30	13,528,517.19
4000	TRANSFERENCIAS, ASIGNACIONES, SUBSIDIOS Y OTRAS AYUDAS	1,603,905.52	2,293,144.89	2,356,112.06
5000	BIENES MUEBLES, INMUEBLES E INTANGIBLES	418,188.99	596,299.79	1,273,007.40
6000	INVERSION PUBLICA	1,056,686.39	831,485.20	1,627,392.69
7000	INVERSIONES FINANCIERAS Y OTRAS PROVISIONES	0.00	0.00	0.00
8000	PARTICIPACIONES Y APORTACIONES	0.00	0.00	0.00
9000	DEUDA PUBLICA	549,768.99	148,104.00	0.00

PRESIDENTE DEL CONSEJO

JULIO CESAR SERRANO GONZALEZ

DIRECTOR GENERAL

DR. SERGIO MAURICIO SALAZAR JIMENEZ

DIRECTOR DE FINANZAS

LIC. IMELDA ARIZMENDI CASTAÑEDA

COMISARIO

LIC. ESMERALDA ALVAREZ RAMIREZ

	DÍA	MES	AÑO
Fecha de elaboración:	19	02	20

Organismo de Agua:

SAN MATEO ATENCO

H. AYUNTAMIENTO CONSTITUCIONAL DE SAN MATEO ATENCO 2019-2021

Sistema de Coordinación Hacendaria del Estado de México con sus Municipios

Manual para la Planeación, Programación y Presupuestación Municipal 2020

pdapas

PRESUPUESTO BASADO EN RESULTADOS MUNICIPAL

PbRM-03a | PRESUPUESTO DE INGRESOS DETALLADO

DEL 1 DE ENERO AL 31 DE DICIEMBRE DE 2020

ENTE PÚBLICO: ORGANISMO DESCENTRALIZADO DE AGUA Y SANEAMIENTO DE SAN MATEO ATENCO

No. 2041

CUENTA				CONCEPTO	ENERO	FEBRERO	MARZO	ABRIL	MAYO	JUNIO	JULIO	AGOSTO	SEPTIEMBRE	OCTUBRE	NOVIEMBRE	DICIEMBRE	PRESUPUESTADO 2020
				LEY DE INGRESOS ESTIMADA	8,916,820.10	1,762,441.16	2,489,081.00	2,441,911.00	2,873,311.72	2,303,615.00	3,026,356.80	2,411,362.40	2,974,385.86	2,590,725.80	3,169,416.06	3,324,105.62	38,283,532.52
4000				INGRESOS Y OTROS BENEFICIOS	8,916,820.10	1,762,441.16	2,489,081.00	2,441,911.00	2,873,311.72	2,303,615.00	3,026,356.80	2,411,362.40	2,974,385.86	2,590,725.80	3,169,416.06	3,324,105.62	38,283,532.52
4100				Ingresos de Gestión	8,896,681.97	1,753,843.96	2,478,498.00	2,432,328.00	2,864,228.72	2,294,032.00	3,014,201.80	2,395,529.40	2,962,983.86	2,578,142.80	3,158,573.06	3,295,631.62	38,124,675.19
4110				Impuestos	0.00	0.00	0.00	0.00	0.00	0.00	0.00	0.00	0.00	0.00	0.00	0.00	0.00
4111				Impuestos sobre los Ingresos	0.00	0.00	0.00	0.00	0.00	0.00	0.00	0.00	0.00	0.00	0.00	0.00	0.00
4111	01			Impuestos sobre los Ingresos	0.00	0.00	0.00	0.00	0.00	0.00	0.00	0.00	0.00	0.00	0.00	0.00	0.00
4111	01	01		Impuestos sobre los Ingresos	0.00	0.00	0.00	0.00	0.00	0.00	0.00	0.00	0.00	0.00	0.00	0.00	0.00
4111	01	01	01	Impuestos sobre los Ingresos	0.00	0.00	0.00	0.00	0.00	0.00	0.00	0.00	0.00	0.00	0.00	0.00	0.00
4112				Impuestos sobre el Patrimonio	0.00	0.00	0.00	0.00	0.00	0.00	0.00	0.00	0.00	0.00	0.00	0.00	0.00
4112	01			Impuestos sobre el Patrimonio	0.00	0.00	0.00	0.00	0.00	0.00	0.00	0.00	0.00	0.00	0.00	0.00	0.00
4112	01	01		Impuestos sobre el Patrimonio	0.00	0.00	0.00	0.00	0.00	0.00	0.00	0.00	0.00	0.00	0.00	0.00	0.00
4112	01	01	01	Predial	0.00	0.00	0.00	0.00	0.00	0.00	0.00	0.00	0.00	0.00	0.00	0.00	0.00
4112	01	01	02	Sobre Adquisición de Inmuebles y Otras Operaciones Traslativas de Dominio de Inmuebles	0.00	0.00	0.00	0.00	0.00	0.00	0.00	0.00	0.00	0.00	0.00	0.00	0.00
4112	01	01	03	Sobre Conjuntos Urbanos	0.00	0.00	0.00	0.00	0.00	0.00	0.00	0.00	0.00	0.00	0.00	0.00	0.00
4113				Impuesto Sobre la Producción, el Consumo y las Transacciones	0.00	0.00	0.00	0.00	0.00	0.00	0.00	0.00	0.00	0.00	0.00	0.00	0.00
4113	01			Impuesto Sobre la Producción, el Consumo y las Transacciones	0.00	0.00	0.00	0.00	0.00	0.00	0.00	0.00	0.00	0.00	0.00	0.00	0.00
4113	01	01		Impuesto Sobre la Producción, el Consumo y las Transacciones	0.00	0.00	0.00	0.00	0.00	0.00	0.00	0.00	0.00	0.00	0.00	0.00	0.00
4113	01	01	01	Impuesto Sobre la Producción, el Consumo y las Transacciones	0.00	0.00	0.00	0.00	0.00	0.00	0.00	0.00	0.00	0.00	0.00	0.00	0.00
4114				Impuestos al Comercio Exterior	0.00	0.00	0.00	0.00	0.00	0.00	0.00	0.00	0.00	0.00	0.00	0.00	0.00
4114	01			Impuestos al Comercio Exterior	0.00	0.00	0.00	0.00	0.00	0.00	0.00	0.00	0.00	0.00	0.00	0.00	0.00
4114	01	01		Impuestos al Comercio Exterior	0.00	0.00	0.00	0.00	0.00	0.00	0.00	0.00	0.00	0.00	0.00	0.00	0.00
4114	01	01	01	Impuestos al Comercio Exterior	0.00	0.00	0.00	0.00	0.00	0.00	0.00	0.00	0.00	0.00	0.00	0.00	0.00
4115				Impuestos sobre Nóminas y Asimilables	0.00	0.00	0.00	0.00	0.00	0.00	0.00	0.00	0.00	0.00	0.00	0.00	0.00
4115	01			Impuestos sobre Nóminas y Asimilables	0.00	0.00	0.00	0.00	0.00	0.00	0.00	0.00	0.00	0.00	0.00	0.00	0.00
4115	01	01		Impuestos sobre Nóminas y Asimilables	0.00	0.00	0.00	0.00	0.00	0.00	0.00	0.00	0.00	0.00	0.00	0.00	0.00
4115	01	01	01	Impuestos sobre Nóminas y Asimilables	0.00	0.00	0.00	0.00	0.00	0.00	0.00	0.00	0.00	0.00	0.00	0.00	0.00
4116				Impuestos Ecológicos	0.00	0.00	0.00	0.00	0.00	0.00	0.00	0.00	0.00	0.00	0.00	0.00	0.00
4116	01			Impuestos Ecológicos	0.00	0.00	0.00	0.00	0.00	0.00	0.00	0.00	0.00	0.00	0.00	0.00	0.00
4116	01	01		Impuestos Ecológicos	0.00	0.00	0.00	0.00	0.00	0.00	0.00	0.00	0.00	0.00	0.00	0.00	0.00
4116	01	01	01	Impuestos Ecológicos	0.00	0.00	0.00	0.00	0.00	0.00	0.00	0.00	0.00	0.00	0.00	0.00	0.00
4117				Accesorios de Impuestos	0.00	0.00	0.00	0.00	0.00	0.00	0.00	0.00	0.00	0.00	0.00	0.00	0.00

Organismo de Agua:

SAN MATEO ATENCO

Sistema de Coordinación Hacendaria del Estado de México con sus Municipios

Manual para la Planeación, Programación y Presupuestación Municipal 2020

H. AYUNTAMIENTO CONSTITUCIONAL DE SAN MATEO ATENCO 2019-2021

PRESUPUESTO BASADO EN RESULTADOS MUNICIPAL

PbRM-03a | PRESUPUESTO DE INGRESOS DETALLADO

DEL 1 DE ENERO AL 31 DE DICIEMBRE DE 2020

CUENTA				CONCEPTO	ENERO	FEBRERO	MARZO	ABRIL	MAYO	JUNIO	JULIO	AGOSTO	SEPTIEMBRE	OCTUBRE	NOVIEMBRE	DICIEMBRE	PRESUPUESTADO 2020
4117	01			Accesorios de Impuestos	0.00	0.00	0.00	0.00	0.00	0.00	0.00	0.00	0.00	0.00	0.00	0.00	0.00
4117	01	01		Accesorios de Impuestos	0.00	0.00	0.00	0.00	0.00	0.00	0.00	0.00	0.00	0.00	0.00	0.00	0.00
4117	01	01	01	Multas	0.00	0.00	0.00	0.00	0.00	0.00	0.00	0.00	0.00	0.00	0.00	0.00	0.00
4117	01	01	02	Recargos	0.00	0.00	0.00	0.00	0.00	0.00	0.00	0.00	0.00	0.00	0.00	0.00	0.00
4117	01	01	03	Gastos de Ejecución	0.00	0.00	0.00	0.00	0.00	0.00	0.00	0.00	0.00	0.00	0.00	0.00	0.00
4117	01	01	04	Indemnización por devolución de cheques	0.00	0.00	0.00	0.00	0.00	0.00	0.00	0.00	0.00	0.00	0.00	0.00	0.00
4118				**Impuestos no Comprendidos en la Ley de Ingresos Vigente, causados en Ejer Fisc Ant Pend de Liquidación o Pago**	**0.00**	**0.00**	**0.00**	**0.00**	**0.00**	**0.00**	**0.00**	**0.00**	**0.00**	**0.00**	**0.00**	**0.00**	**0.00**
4118	01			Impuestos no Comprendidos en la Ley de Ingresos Vigente, causados en Ejer Fisc Ant Pend de Liquidación o Pago	0.00	0.00	0.00	0.00	0.00	0.00	0.00	0.00	0.00	0.00	0.00	0.00	0.00
4118	01	01		Impuestos no Comprendidos en la Ley de Ingresos Vigente, causados en Ejer Fisc Ant Pend de Liquidación o Pago	0.00	0.00	0.00	0.00	0.00	0.00	0.00	0.00	0.00	0.00	0.00	0.00	0.00
4118	01	01	01	Impuestos no Comprendidos en la Ley de Ingresos Vigente, causados en Ejer Fisc Ant Pend de Liquidación o Pago	0.00	0.00	0.00	0.00	0.00	0.00	0.00	0.00	0.00	0.00	0.00	0.00	0.00
4119				**Otros Impuestos**	**0.00**	**0.00**	**0.00**	**0.00**	**0.00**	**0.00**	**0.00**	**0.00**	**0.00**	**0.00**	**0.00**	**0.00**	**0.00**
4119	01			Otros Impuestos	0.00	0.00	0.00	0.00	0.00	0.00	0.00	0.00	0.00	0.00	0.00	0.00	0.00
4119	01	01		Otros Impuestos	0.00	0.00	0.00	0.00	0.00	0.00	0.00	0.00	0.00	0.00	0.00	0.00	0.00
4119	01	01	01	Sobre Anuncios Publicitarios	0.00	0.00	0.00	0.00	0.00	0.00	0.00	0.00	0.00	0.00	0.00	0.00	0.00
4119	01	01	02	Sobre Diversiones, Juegos y Espectáculos Públicos	0.00	0.00	0.00	0.00	0.00	0.00	0.00	0.00	0.00	0.00	0.00	0.00	0.00
4120				**Cuotas y Aportaciones de Seguridad Social**	**0.00**	**0.00**	**0.00**	**0.00**	**0.00**	**0.00**	**0.00**	**0.00**	**0.00**	**0.00**	**0.00**	**0.00**	**0.00**
4121				**Aportaciones para Fondos de Vivienda**	**0.00**	**0.00**	**0.00**	**0.00**	**0.00**	**0.00**	**0.00**	**0.00**	**0.00**	**0.00**	**0.00**	**0.00**	**0.00**
4121	01			Aportaciones para Fondos de Vivienda	0.00	0.00	0.00	0.00	0.00	0.00	0.00	0.00	0.00	0.00	0.00	0.00	0.00
4121	01	01		Aportaciones para Fondos de Vivienda	0.00	0.00	0.00	0.00	0.00	0.00	0.00	0.00	0.00	0.00	0.00	0.00	0.00
4121	01	01	01	Aportaciones para Fondos de Vivienda	0.00	0.00	0.00	0.00	0.00	0.00	0.00	0.00	0.00	0.00	0.00	0.00	0.00
4122				**Cuotas para la Seguridad Social**	**0.00**	**0.00**	**0.00**	**0.00**	**0.00**	**0.00**	**0.00**	**0.00**	**0.00**	**0.00**	**0.00**	**0.00**	**0.00**
4122	01			Cuotas para la Seguridad Social	0.00	0.00	0.00	0.00	0.00	0.00	0.00	0.00	0.00	0.00	0.00	0.00	0.00
4122	01	01		Cuotas para la Seguridad Social	0.00	0.00	0.00	0.00	0.00	0.00	0.00	0.00	0.00	0.00	0.00	0.00	0.00
4122	01	01	01	Cuotas para la Seguridad Social	0.00	0.00	0.00	0.00	0.00	0.00	0.00	0.00	0.00	0.00	0.00	0.00	0.00
4123				**Cuotas de Ahorro para el Retiro**	**0.00**	**0.00**	**0.00**	**0.00**	**0.00**	**0.00**	**0.00**	**0.00**	**0.00**	**0.00**	**0.00**	**0.00**	**0.00**
4123	01			Cuotas de Ahorro para el Retiro	0.00	0.00	0.00	0.00	0.00	0.00	0.00	0.00	0.00	0.00	0.00	0.00	0.00
4123	01	01		Cuotas de Ahorro para el Retiro	0.00	0.00	0.00	0.00	0.00	0.00	0.00	0.00	0.00	0.00	0.00	0.00	0.00
4123	01	01	01	Cuotas de Ahorro para el Retiro	0.00	0.00	0.00	0.00	0.00	0.00	0.00	0.00	0.00	0.00	0.00	0.00	0.00
4124				**Accesorios de Cuotas y Aportaciones de Seguridad Social**	**0.00**	**0.00**	**0.00**	**0.00**	**0.00**	**0.00**	**0.00**	**0.00**	**0.00**	**0.00**	**0.00**	**0.00**	**0.00**
4124	01			Accesorios de Cuotas y Aportaciones de Seguridad Social	0.00	0.00	0.00	0.00	0.00	0.00	0.00	0.00	0.00	0.00	0.00	0.00	0.00

Organismo de Agua:

SAN MATEO ATENCO

H. AYUNTAMIENTO CONSTITUCIONAL DE SAN MATEO ATENCO 2019-2021

Sistema de Coordinación Hacendaria del Estado de México con sus Municipios

Manual para la Planeación, Programación y Presupuestación Municipal 2020

pdapas sanmateoatenco

PRESUPUESTO BASADO EN RESULTADOS MUNICIPAL

PbRM-03a | PRESUPUESTO DE INGRESOS DETALLADO

DEL 1 DE ENERO AL 31 DE DICIEMBRE DE 2020

ENTE PÚBLICO: JUNTA MUNICIPAL DESCENTRALIZADO DE AGUA Y SANEAMIENTO DE SAN MATEO ATENCO

No. 2041

CUENTA				CONCEPTO	ENERO	FEBRERO	MARZO	ABRIL	MAYO	JUNIO	JULIO	AGOSTO	SEPTIEMBRE	OCTUBRE	NOVIEMBRE	DICIEMBRE	PRESUPUESTADO 2020
4124	01	01		Accesorios de Cuotas y Aportaciones de Seguridad Social	0.00	0.00	0.00	0.00	0.00	0.00	0.00	0.00	0.00	0.00	0.00	0.00	0.00
4124	01	01	01	Accesorios de Cuotas y Aportaciones de Seguridad Social	0.00	0.00	0.00	0.00	0.00	0.00	0.00	0.00	0.00	0.00	0.00	0.00	0.00
4129				**Otras Cuotas y Aportaciones para la Seguridad Social**	**0.00**	**0.00**	**0.00**	**0.00**	**0.00**	**0.00**	**0.00**	**0.00**	**0.00**	**0.00**	**0.00**	**0.00**	**0.00**
4129	01			Otras Cuotas y Aportaciones para la Seguridad Social	0.00	0.00	0.00	0.00	0.00	0.00	0.00	0.00	0.00	0.00	0.00	0.00	0.00
4129	01	01		Otras Cuotas y Aportaciones para la Seguridad Social	0.00	0.00	0.00	0.00	0.00	0.00	0.00	0.00	0.00	0.00	0.00	0.00	0.00
4129	01	01	01	Otras Cuotas y Aportaciones para la Seguridad Social	0.00	0.00	0.00	0.00	0.00	0.00	0.00	0.00	0.00	0.00	0.00	0.00	0.00
4130				**Contribuciones de Mejoras**	**0.00**	**0.00**	**0.00**	**0.00**	**0.00**	**0.00**	**0.00**	**0.00**	**0.00**	**0.00**	**0.00**	**0.00**	**0.00**
4131				**Contribuciones de Mejoras por Obras Públicas**	**0.00**	**0.00**	**0.00**	**0.00**	**0.00**	**0.00**	**0.00**	**0.00**	**0.00**	**0.00**	**0.00**	**0.00**	**0.00**
4131	01			Contribuciones de Mejoras por Obras Públicas	0.00	0.00	0.00	0.00	0.00	0.00	0.00	0.00	0.00	0.00	0.00	0.00	0.00
4131	01	01		Contribuciones de Mejoras por Obras Públicas	0.00	0.00	0.00	0.00	0.00	0.00	0.00	0.00	0.00	0.00	0.00	0.00	0.00
4131	01	01	01	Para Obras Públicas y Acciones de Beneficio Social	0.00	0.00	0.00	0.00	0.00	0.00	0.00	0.00	0.00	0.00	0.00	0.00	0.00
4131	01	01	02	Para Obras de Impacto Vial	0.00	0.00	0.00	0.00	0.00	0.00	0.00	0.00	0.00	0.00	0.00	0.00	0.00
4131	01	01	03	Por Servicios Ambientales	0.00	0.00	0.00	0.00	0.00	0.00	0.00	0.00	0.00	0.00	0.00	0.00	0.00
4131	01	02		Accesorios de Contribucion de Mejoras por Obras Públicas	0.00	0.00	0.00	0.00	0.00	0.00	0.00	0.00	0.00	0.00	0.00	0.00	0.00
4131	01	02	01	Multas	0.00	0.00	0.00	0.00	0.00	0.00	0.00	0.00	0.00	0.00	0.00	0.00	0.00
4131	01	02	02	Recargos	0.00	0.00	0.00	0.00	0.00	0.00	0.00	0.00	0.00	0.00	0.00	0.00	0.00
4131	01	02	03	Gastos de Ejecución	0.00	0.00	0.00	0.00	0.00	0.00	0.00	0.00	0.00	0.00	0.00	0.00	0.00
4131	01	02	04	Indemnización por devolución de cheques	0.00	0.00	0.00	0.00	0.00	0.00	0.00	0.00	0.00	0.00	0.00	0.00	0.00
4132				**Contrib de Mejoras no Comprend en la Ley de Ingresos Vig, causadas en Ejercicios Fisc Ant Pend de liq o pago**	**0.00**	**0.00**	**0.00**	**0.00**	**0.00**	**0.00**	**0.00**	**0.00**	**0.00**	**0.00**	**0.00**	**0.00**	**0.00**
4132	01			Contrib de Mejoras no Comprend en la Ley de Ingresos Vig, causadas en Ejercicios Fisc Ant Pend de liq o pago	0.00	0.00	0.00	0.00	0.00	0.00	0.00	0.00	0.00	0.00	0.00	0.00	0.00
4132	01	01		Contrib de Mejoras no Comprend en la Ley de Ingresos Vig, causadas en Ejercicios Fisc Ant Pend de liq o pago	0.00	0.00	0.00	0.00	0.00	0.00	0.00	0.00	0.00	0.00	0.00	0.00	0.00
4132	01	01	01	Contrib de Mejoras no Comprend en la Ley de Ingresos Vig, causadas en Ejercicios Fisc Ant Pend de liq o pago	0.00	0.00	0.00	0.00	0.00	0.00	0.00	0.00	0.00	0.00	0.00	0.00	0.00
4140				**Derechos**	**8,896,681.97**	**1,753,843.96**	**2,478,498.00**	**2,432,328.00**	**2,864,228.72**	**2,294,032.00**	**3,014,201.80**	**2,395,529.40**	**2,962,983.86**	**2,578,142.80**	**3,158,573.06**	**3,295,631.62**	**38,124,675.19**
4141				**Derechos por el Uso, Goce, Aprovechamiento o Explotación de Bienes de Dominio Público**	**0.00**	**0.00**	**0.00**	**0.00**	**0.00**	**0.00**	**0.00**	**0.00**	**0.00**	**0.00**	**0.00**	**0.00**	**0.00**

H. AYUNTAMIENTO CONSTITUCIONAL DE SAN MATEO ATENCO
2019-2021

Organismo de Agua:

SAN MATEO ATENCO

Sistema de Coordinación Hacendaria del Estado de México con sus Municipios

Manual para la Planeación, Programación y Presupuestación Municipal 2020

PRESUPUESTO BASADO EN RESULTADOS MUNICIPAL

pdapas San Mateo Atenco

PbRM-03a | PRESUPUESTO DE INGRESOS DETALLADO

DEL 1 DE ENERO AL 31 DE DICIEMBRE DE 2020

ENTE PÚBLICO: ORGANISMO DESCENTRALIZADO DE AGUA Y SANEAMIENTO DE SAN MATEO ATENCO

No. 2041

CUENTA				CONCEPTO	ENERO	FEBRERO	MARZO	ABRIL	MAYO	JUNIO	JULIO	AGOSTO	SEPTIEMBRE	OCTUBRE	NOVIEMBRE	DICIEMBRE	PRESUPUESTADO 2020
4141	01			Derechos por el Uso, Goce, Aprovechamiento o Explotación de Bienes de Dominio Público	0.00	0.00	0.00	0.00	0.00	0.00	0.00	0.00	0.00	0.00	0.00	0.00	0.00
4141	01	01		Derechos por el Uso, Goce, Aprovechamiento o Explotación de Bienes de Dominio Público	0.00	0.00	0.00	0.00	0.00	0.00	0.00	0.00	0.00	0.00	0.00	0.00	0.00
4141	01	01	01	Uso de Vías y Áreas Públicas para el ejercicio de Actividades Comerciales y de Servicios	0.00	0.00	0.00	0.00	0.00	0.00	0.00	0.00	0.00	0.00	0.00	0.00	0.00
4141	01	01	02	Estacionamiento en la Vía Pública y de Servicio Público	0.00	0.00	0.00	0.00	0.00	0.00	0.00	0.00	0.00	0.00	0.00	0.00	0.00
4143				**Derechos por Prestación de Servicios**	**8,795,752.41**	**1,665,843.96**	**2,293,051.00**	**2,301,188.00**	**2,761,481.72**	**2,152,667.00**	**2,893,985.80**	**2,294,313.40**	**2,860,483.86**	**2,480,142.80**	**3,031,073.06**	**3,195,881.62**	**36,725,864.63**
4143	01			Agua Potable, Drenaje, Alcantarillado y Recepcion de Caudales de Aguas Residuales para su tratamiento	8,795,752.41	1,665,843.96	2,293,051.00	2,301,188.00	2,761,481.72	2,152,667.00	2,893,985.80	2,294,313.40	2,860,483.86	2,480,142.80	3,031,073.06	3,195,881.62	36,725,864.63
4143	01	01		Derechos por Prestación de Servicios	8,795,752.41	1,665,843.96	2,293,051.00	2,301,188.00	2,761,481.72	2,152,667.00	2,893,985.80	2,294,313.40	2,860,483.86	2,480,142.80	3,031,073.06	3,195,881.62	36,725,864.63
4143	01	01	01	Suministro de Agua Potable	5,211,011.23	1,017,665.00	1,094,825.00	780,840.00	1,024,362.25	922,850.00	1,045,972.00	1,091,528.00	1,070,395.00	951,027.00	1,081,442.90	1,053,148.42	16,345,066.80
4143	01	01	02	Suministro de Agua en Bloque Proporcionada por la Autoridad Municipal a Fraccionamientos, Unidades Habitaciona, comerc o Indust	197,616.37	0.00	0.00	0.00	0.00	0.00	0.00	0.00	0.00	0.00	0.00	0.00	197,616.37
4143	01	01	03	Autorización de Derivaciones de la Toma de Agua	0.00	0.00	0.00	0.00	0.00	0.00	0.00	0.00	0.00	0.00	0.00	0.00	0.00
4143	01	01	04	Conexiones a los Sistemas de Agua y Drenaje	637,834.20	125,600.00	130,765.00	866,220.00	764,746.56	598,425.00	909,531.00	493,323.00	839,359.00	786,983.00	971,723.00	1,273,244.52	8,397,754.28
4143	01	01	05	Reconexión a los Sistemas de Agua Potable	844.90	1,285.00	1,538.00	2,844.00	3,500.00	2,600.00	1,113.00	4,445.00	1,152.00	2,188.00	2,800.00	2,600.00	26,909.90
4143	01	01	06	Control para el Establecimiento de Sistemas de Agua Potable y Alcantarillado en Fraccionamientos o Unidades Ha	0.00	0.00	251,455.00	0.00	250,450.00	0.00	250,952.00	0.00	251,455.00	0.00	265,000.00	0.00	1,269,312.00
4143	01	01	07	Conexiones de Toma por el Suministro de Agua en Bloque Proporcionado por Autoridades Municipales	0.00	0.00	0.00	0.00	0.00	0.00	0.00	0.00	0.00	0.00	0.00	0.00	0.00
4143	01	01	08	Derechos de Descarga de Aguas Residuales y su Tratamiento o Manejo Ecológico	1,689,500.39	305,299.50	328,447.50	234,252.00	307,308.68	276,855.00	313,791.60	327,458.40	321,118.50	285,308.10	324,432.87	315,944.53	5,029,717.07
4143	01	01	09	Reparación de Aparatos Medidores de Consumo de Agua	0.00	0.00	0.00	0.00	0.00	0.00	0.00	0.00	0.00	0.00	0.00	0.00	0.00
4143	01	01	10	Instalación de Medidores	43,101.46	15,958.00	24,504.00	47,876.00	54,223.00	41,190.00	28,725.00	36,115.20	31,276.00	33,459.00	45,246.00	214,450.00	616,123.66
4143	01	01	11	Agua en Pipas (Permiso)	0.00	0.00	0.00	0.00	0.00	0.00	0.00	0.00	0.00	0.00	0.00	0.00	0.00
4143	01	01	12	Agua en Pipas (Carga)	2,599.32	2,004.31	2,500.00	3,500.00	2,500.00	6,500.00	4,692.00	2,100.00	4,413.00	6,992.00	3,008.00	3,374.00	44,182.63
4143	01	01	13	Obras	0.00	0.00	0.00	0.00	0.00	0.00	0.00	0.00	0.00	0.00	0.00	0.00	0.00
4143	01	01	14	Rezagos	25,000.16	14,277.00	21,556.00	67,069.00	38,125.00	41,270.00	22,503.00	16,642.00	24,364.86	34,346.00	7,158.00	1,854.00	314,165.02
4143	01	01	15	Venta de Medidores	112,882.22	9,456.81	97,200.00	97,200.00	103,680.00	80,603.00	97,200.00	126,637.00	97,200.00	162,000.00	94,851.00	131,666.00	1,210,576.03
4143	01	01	16	Certificaciones	79,640.40	35,968.00	97,560.00	96,651.00	69,204.00	61,303.00	90,763.00	62,704.00	80,859.00	95,178.00	94,405.00	62,468.00	926,703.40
4143	01	01	17	Otros	266,475.91	35,000.00	25,000.00	20,000.00	35,000.00	25,000.00	20,000.00	20,000.00	25,000.00	20,000.00	25,000.00	20,000.00	536,475.91
4143	01	01	18	Mantenimiento de Drenaje	525,122.19	101,766.50	109,482.50	78,084.00	102,436.23	92,285.00	104,597.20	109,152.80	107,039.50	95,102.70	108,144.29	109,158.15	1,642,371.06
4143	01	01	19	Dictamen de Factibilidad de Servicios	4,123.66	1,563.84	108,218.00	6,652.00	5,946.00	3,786.00	4,146.00	4,208.00	6,852.00	7,559.00	7,862.00	7,974.00	168,890.50
4143	02			Registro Civil	0.00	0.00	0.00	0.00	0.00	0.00	0.00	0.00	0.00	0.00	0.00	0.00	0.00

Organismo de Agua:

SAN MATEO ATENCO

Sistema de Coordinación Hacendaria del Estado de México con sus Municipios

Manual para la Planeación, Programación y Presupuestación Municipal 2020

PRESUPUESTO BASADO EN RESULTADOS MUNICIPAL

PbRM-03a | PRESUPUESTO DE INGRESOS DETALLADO

DEL 1 DE ENERO AL 31 DE DICIEMBRE DE 2020

ENTE PÚBLICO: ORGANISMO DESCENTRAL AGUA Y SANEAMIENTO DE SAN MATEO ATENCO

Ejercicio: 2041

CUENTA				CONCEPTO	ENERO	FEBRERO	MARZO	ABRIL	MAYO	JUNIO	JULIO	AGOSTO	SEPTIEMBRE	OCTUBRE	NOVIEMBRE	DICIEMBRE	PRESUPUESTADO 2020
4143	02	01		Registro Civil	0.00	0.00	0.00	0.00	0.00	0.00	0.00	0.00	0.00	0.00	0.00	0.00	0.00
4143	02	01	01	Registro Civil	0.00	0.00	0.00	0.00	0.00	0.00	0.00	0.00	0.00	0.00	0.00	0.00	0.00
4143	03			Desarrollo Urbano y Obras Públicas	0.00	0.00	0.00	0.00	0.00	0.00	0.00	0.00	0.00	0.00	0.00	0.00	0.00
4143	03	01		Desarrollo Urbano y Obras Públicas	0.00	0.00	0.00	0.00	0.00	0.00	0.00	0.00	0.00	0.00	0.00	0.00	0.00
4143	03	01	01	Desarrollo Urbano y Obras Públicas	0.00	0.00	0.00	0.00	0.00	0.00	0.00	0.00	0.00	0.00	0.00	0.00	0.00
4143	04			Servicios Prestados por Autoridades Fiscales, Administrativas y de Acceso a la Información Pública	0.00	0.00	0.00	0.00	0.00	0.00	0.00	0.00	0.00	0.00	0.00	0.00	0.00
4143	04	01		Servicios Prestados por Autoridades Fiscales, Administrativas y de Acceso a la Información Pública	0.00	0.00	0.00	0.00	0.00	0.00	0.00	0.00	0.00	0.00	0.00	0.00	0.00
4143	04	01	01	Servicios Prestados por Autoridades Fiscales, Administrativas y de Acceso a la Información Pública	0.00	0.00	0.00	0.00	0.00	0.00	0.00	0.00	0.00	0.00	0.00	0.00	0.00
4143	05			Servicios de Rastros	0.00	0.00	0.00	0.00	0.00	0.00	0.00	0.00	0.00	0.00	0.00	0.00	0.00
4143	05	01		Servicios de Rastros	0.00	0.00	0.00	0.00	0.00	0.00	0.00	0.00	0.00	0.00	0.00	0.00	0.00
4143	05	01	01	Servicios de Rastros	0.00	0.00	0.00	0.00	0.00	0.00	0.00	0.00	0.00	0.00	0.00	0.00	0.00
4143	06			Corral de Consejo e Identificación de Señales de Sangre, Tatuajes, Elementos Electromagnéticos y Fierros p	0.00	0.00	0.00	0.00	0.00	0.00	0.00	0.00	0.00	0.00	0.00	0.00	0.00
4143	06	01		Corral de Consejo e Identificación de Señales de Sangre, Tatuajes, Elementos Electromagnéticos y Fierros p	0.00	0.00	0.00	0.00	0.00	0.00	0.00	0.00	0.00	0.00	0.00	0.00	0.00
4143	06	01	01	Corral de Consejo e Identificación de Señales de Sangre, Tatuajes, Elementos Electromagnéticos y Fierros p	0.00	0.00	0.00	0.00	0.00	0.00	0.00	0.00	0.00	0.00	0.00	0.00	0.00
4143	07			Servicios de Panteones	0.00	0.00	0.00	0.00	0.00	0.00	0.00	0.00	0.00	0.00	0.00	0.00	0.00
4143	07	01		Servicios de Panteones	0.00	0.00	0.00	0.00	0.00	0.00	0.00	0.00	0.00	0.00	0.00	0.00	0.00
4143	07	01	01	Servicios de Panteones	0.00	0.00	0.00	0.00	0.00	0.00	0.00	0.00	0.00	0.00	0.00	0.00	0.00
4143	08			Expedición o Refrendo Anual de Licencias Para la Venta de Bebidas Alcohólicas al Público	0.00	0.00	0.00	0.00	0.00	0.00	0.00	0.00	0.00	0.00	0.00	0.00	0.00
4143	08	01		Expedición o Refrendo Anual de Licencias Para la Venta de Bebidas Alcohólicas al Público	0.00	0.00	0.00	0.00	0.00	0.00	0.00	0.00	0.00	0.00	0.00	0.00	0.00
4143	08	01	01	Expedición o Refrendo Anual de Licencias Para la Venta de Bebidas Alcohólicas al Público	0.00	0.00	0.00	0.00	0.00	0.00	0.00	0.00	0.00	0.00	0.00	0.00	0.00
4143	09			Servicios Prestados por Autoridades de Seguridad Pública	0.00	0.00	0.00	0.00	0.00	0.00	0.00	0.00	0.00	0.00	0.00	0.00	0.00
4143	09	01		Servicios Prestados por Autoridades de Seguridad Pública	0.00	0.00	0.00	0.00	0.00	0.00	0.00	0.00	0.00	0.00	0.00	0.00	0.00
4143	09	01	01	Servicios Prestados por Autoridades de Seguridad Pública	0.00	0.00	0.00	0.00	0.00	0.00	0.00	0.00	0.00	0.00	0.00	0.00	0.00
4143	10			Servicios Prestados por las Autoridades de Catastro	0.00	0.00	0.00	0.00	0.00	0.00	0.00	0.00	0.00	0.00	0.00	0.00	0.00
4143	10	01		Servicios Prestados por las Autoridades de Catastro	0.00	0.00	0.00	0.00	0.00	0.00	0.00	0.00	0.00	0.00	0.00	0.00	0.00

Organismo de Agua:

SAN MATEO ATENCO

Sistema de Coordinación Hacendaria del Estado de México con sus Municipios

Manual para la Planeación, Programación y Presupuestación Municipal 2020

PRESUPUESTO BASADO EN RESULTADOS MUNICIPAL

PbRM-03a | PRESUPUESTO DE **INGRESOS** DETALLADO

DEL 1 DE ENERO AL **31 DE DICIEMBRE** DE 2020

ENTE PÚBLICO: ORGANISMO DESCENTRALIZADO DE AGUA Y SANEAMIENTO DE SAN MATEO ATENCO

Año: 2020

CUENTA				CONCEPTO	ENERO	FEBRERO	MARZO	ABRIL	MAYO	JUNIO	JULIO	AGOSTO	SEPTIEMBRE	OCTUBRE	NOVIEMBRE	DICIEMBRE	PRESUPUESTADO 2020
4143	10	01	01	Servicios Prestados por las Autoridades de Catastro	0.00	0.00	0.00	0.00	0.00	0.00	0.00	0.00	0.00	0.00	0.00	0.00	0.00
4143	11			Servicios de Alumbrado Público	0.00	0.00	0.00	0.00	0.00	0.00	0.00	0.00	0.00	0.00	0.00	0.00	0.00
4143	11	01		Servicios de Alumbrado Público	0.00	0.00	0.00	0.00	0.00	0.00	0.00	0.00	0.00	0.00	0.00	0.00	0.00
4143	11	01	01	Servicios de Alumbrado Público	0.00	0.00	0.00	0.00	0.00	0.00	0.00	0.00	0.00	0.00	0.00	0.00	0.00
4143	12			Servicios de Limpieza de Lotes Baldíos, Recolección, Traslado y Disposición Final de Residuos Sólidos Ind	0.00	0.00	0.00	0.00	0.00	0.00	0.00	0.00	0.00	0.00	0.00	0.00	0.00
4143	12	01		Servicios de Limpieza de Lotes Baldíos, Recolección, Traslado y Disposición Final de Residuos Sólidos Ind	0.00	0.00	0.00	0.00	0.00	0.00	0.00	0.00	0.00	0.00	0.00	0.00	0.00
4143	12	01	01	Servicios de Limpieza de Lotes Baldíos, Recolección, Traslado y Disposición Final de Residuos Sólidos Ind	0.00	0.00	0.00	0.00	0.00	0.00	0.00	0.00	0.00	0.00	0.00	0.00	0.00
4144				**Accesorios de Derechos**	**100,929.56**	**88,000.00**	**185,447.00**	**131,140.00**	**102,747.00**	**141,365.00**	**120,216.00**	**101,216.00**	**102,500.00**	**98,000.00**	**127,500.00**	**99,750.00**	**1,398,810.56**
4144	01			Accesorios de Derechos	100,929.56	88,000.00	185,447.00	131,140.00	102,747.00	141,365.00	120,216.00	101,216.00	102,500.00	98,000.00	127,500.00	99,750.00	1,398,810.56
4144	01	01		Accesorios de Derechos	100,929.56	88,000.00	185,447.00	131,140.00	102,747.00	141,365.00	120,216.00	101,216.00	102,500.00	98,000.00	127,500.00	99,750.00	1,398,810.56
4144	01	01	01	Multas	99,457.14	85,500.00	181,600.00	120,000.00	95,000.00	135,000.00	115,000.00	90,000.00	95,000.00	90,000.00	120,000.00	90,000.00	1,316,557.14
4144	01	01	02	Recargos	1,418.92	2,500.00	2,347.00	9,140.00	5,247.00	4,865.00	3,216.00	9,716.00	5,500.00	6,500.00	5,500.00	8,250.00	64,199.92
4144	01	01	03	Gastos de Ejecución	53.50	0.00	1,500.00	2,000.00	2,500.00	1,500.00	2,000.00	1,500.00	2,000.00	1,500.00	2,000.00	1,500.00	18,053.50
4144	01	01	04	Indemnización por devolución de cheques	0.00	0.00	0.00	0.00	0.00	0.00	0.00	0.00	0.00	0.00	0.00	0.00	0.00
4145				**Derechos no Compren en la Ley de Ingresos Vig. causados en Ejercicios Fisc Ant Pendientes de Liquidación o Pago**	**0.00**	**0.00**	**0.00**	**0.00**	**0.00**	**0.00**	**0.00**	**0.00**	**0.00**	**0.00**	**0.00**	**0.00**	**0.00**
4145	01			Derechos no Compren en la Ley de Ingresos Vig. causados en Ejercicios Fisc Ant Pendientes de Liquidación o Pago	0.00	0.00	0.00	0.00	0.00	0.00	0.00	0.00	0.00	0.00	0.00	0.00	0.00
4145	01	01		Derechos no Compren en la Ley de Ingresos Vig. causados en Ejercicios Fisc Ant Pendientes de Liquidación o Pago	0.00	0.00	0.00	0.00	0.00	0.00	0.00	0.00	0.00	0.00	0.00	0.00	0.00
4145	01	01	01	Derechos no Compren en la Ley de Ingresos Vig. causados en Ejercicios Fisc Ant Pendientes de Liquidación o Pago	0.00	0.00	0.00	0.00	0.00	0.00	0.00	0.00	0.00	0.00	0.00	0.00	0.00
4149				**Otros Derechos**	**0.00**	**0.00**	**0.00**	**0.00**	**0.00**	**0.00**	**0.00**	**0.00**	**0.00**	**0.00**	**0.00**	**0.00**	**0.00**
4149	01			Otros Derechos	0.00	0.00	0.00	0.00	0.00	0.00	0.00	0.00	0.00	0.00	0.00	0.00	0.00
4149	01	01		Otros Derechos	0.00	0.00	0.00	0.00	0.00	0.00	0.00	0.00	0.00	0.00	0.00	0.00	0.00
4149	01	01	01	Otros Derechos	0.00	0.00	0.00	0.00	0.00	0.00	0.00	0.00	0.00	0.00	0.00	0.00	0.00
4150				**Productos**	**0.00**	**0.00**	**0.00**	**0.00**	**0.00**	**0.00**	**0.00**	**0.00**	**0.00**	**0.00**	**0.00**	**0.00**	**0.00**
4151				**Productos**	**0.00**	**0.00**	**0.00**	**0.00**	**0.00**	**0.00**	**0.00**	**0.00**	**0.00**	**0.00**	**0.00**	**0.00**	**0.00**
4151	01			Productos	0.00	0.00	0.00	0.00	0.00	0.00	0.00	0.00	0.00	0.00	0.00	0.00	0.00
4151	01	01		Productos Derivados del Uso y Aprovechamiento de Bienes no Sujetos a Régimen de Dominio Público	0.00	0.00	0.00	0.00	0.00	0.00	0.00	0.00	0.00	0.00	0.00	0.00	0.00
4151	01	01	01	Por la Venta o Arrendamiento de Bienes Municipales	0.00	0.00	0.00	0.00	0.00	0.00	0.00	0.00	0.00	0.00	0.00	0.00	0.00
4151	01	01	02	Impresos y Papel Especial	0.00	0.00	0.00	0.00	0.00	0.00	0.00	0.00	0.00	0.00	0.00	0.00	0.00
4151	01	01	03	Derivados de Bosques Municipales	0.00	0.00	0.00	0.00	0.00	0.00	0.00	0.00	0.00	0.00	0.00	0.00	0.00

Organismo de Agua:

SAN MATEO ATENCO

H. AYUNTAMIENTO CONSTITUCIONAL DE SAN MATEO ATENCO 2019-2021

Sistema de Coordinación Hacendaria del Estado de México con sus Municipios

Manual para la Planeación, Programación y Presupuestación Municipal 2020

PRESUPUESTO BASADO EN RESULTADOS MUNICIPAL

PbRM-03a | PRESUPUESTO DE INGRESOS DETALLADO

DEL 1 DE ENERO AL 31 DE DICIEMBRE DE 2020

ENTE PÚBLICO: ORGANISMO DESCENTRALIZADO DE AGUA Y SANEAMIENTO DE SAN MATEO ATENCO

AÑO: 2040

CUENTA				CONCEPTO	ENERO	FEBRERO	MARZO	ABRIL	MAYO	JUNIO	JULIO	AGOSTO	SEPTIEMBRE	OCTUBRE	NOVIEMBRE	DICIEMBRE	PRESUPUESTADO 2020
4151	01	02		Otros Productos (Intereses Ganados)	0.00	0.00	0.00	0.00	0.00	0.00	0.00	0.00	0.00	0.00	0.00	0.00	0.00
4151	01	02	01	Derivados de Recursos Propios	0.00	0.00	0.00	0.00	0.00	0.00	0.00	0.00	0.00	0.00	0.00	0.00	0.00
4151	01	02	02	Derivados de Participaciones Federales	0.00	0.00	0.00	0.00	0.00	0.00	0.00	0.00	0.00	0.00	0.00	0.00	0.00
4151	01	02	03	Derivados del Ramo 33	0.00	0.00	0.00	0.00	0.00	0.00	0.00	0.00	0.00	0.00	0.00	0.00	0.00
4151	01	02	04	Ingresos Financieros por FISM	0.00	0.00	0.00	0.00	0.00	0.00	0.00	0.00	0.00	0.00	0.00	0.00	0.00
4151	01	02	05	Ingresos Financieros por FORTAMUNDF	0.00	0.00	0.00	0.00	0.00	0.00	0.00	0.00	0.00	0.00	0.00	0.00	0.00
4151	01	02	06	Derivados de Recursos de Programas Estatales	0.00	0.00	0.00	0.00	0.00	0.00	0.00	0.00	0.00	0.00	0.00	0.00	0.00
4151	01	02	07	Rendimientos o Ingr Deriv de las Act de Org Desc y Em de Part Mpal cuando por su Nat Corresp Act que no son Propias de Derecho Público	0.00	0.00	0.00	0.00	0.00	0.00	0.00	0.00	0.00	0.00	0.00	0.00	0.00
4151	01	02	08	En General, todos aquellos Ing que perciba la Hda pub Mpal, der de Act que no son Propias de Derecho Público, o por la Explot Bienes Patrim	0.00	0.00	0.00	0.00	0.00	0.00	0.00	0.00	0.00	0.00	0.00	0.00	0.00
4154				**Productos no Compren en la Ley de Ingresos Vig, causados en Ejercicios Fisc Ant Pendientes de Liquidación o Pago**	**0.00**	**0.00**	**0.00**	**0.00**	**0.00**	**0.00**	**0.00**	**0.00**	**0.00**	**0.00**	**0.00**	**0.00**	**0.00**
4154	01			Productos no Compren en la Ley de Ingresos Vig, causados en Ejercicios Fisc Ant Pendientes de Liquidación o Pago	0.00	0.00	0.00	0.00	0.00	0.00	0.00	0.00	0.00	0.00	0.00	0.00	0.00
4154	01	01		Productos no Compren en la Ley de Ingresos Vig, causados en Ejercicios Fisc Ant Pendientes de Liquidación o Pago	0.00	0.00	0.00	0.00	0.00	0.00	0.00	0.00	0.00	0.00	0.00	0.00	0.00
4154	01	01	01	Productos no Compren en la Ley de Ingresos Vig, causados en Ejercicios Fisc Ant Pendientes de Liquidación o Pago	0.00	0.00	0.00	0.00	0.00	0.00	0.00	0.00	0.00	0.00	0.00	0.00	0.00
4160				**Aprovechamientos**	**0.00**	**0.00**	**0.00**	**0.00**	**0.00**	**0.00**	**0.00**	**0.00**	**0.00**	**0.00**	**0.00**	**0.00**	**0.00**
4162				**Multas**	**0.00**	**0.00**	**0.00**	**0.00**	**0.00**	**0.00**	**0.00**	**0.00**	**0.00**	**0.00**	**0.00**	**0.00**	**0.00**
4162	01			Multas	0.00	0.00	0.00	0.00	0.00	0.00	0.00	0.00	0.00	0.00	0.00	0.00	0.00
4162	01	01		Multas	0.00	0.00	0.00	0.00	0.00	0.00	0.00	0.00	0.00	0.00	0.00	0.00	0.00
4162	01	01	01	Sanciones Administrativas	0.00	0.00	0.00	0.00	0.00	0.00	0.00	0.00	0.00	0.00	0.00	0.00	0.00
4163				**Indemnizaciones**	**0.00**	**0.00**	**0.00**	**0.00**	**0.00**	**0.00**	**0.00**	**0.00**	**0.00**	**0.00**	**0.00**	**0.00**	**0.00**
4163	01			Indemnizaciones	0.00	0.00	0.00	0.00	0.00	0.00	0.00	0.00	0.00	0.00	0.00	0.00	0.00
4163	01	01		Indemnizaciones	0.00	0.00	0.00	0.00	0.00	0.00	0.00	0.00	0.00	0.00	0.00	0.00	0.00
4163	01	01	01	Indemnizaciones por daños a bienes municipales	0.00	0.00	0.00	0.00	0.00	0.00	0.00	0.00	0.00	0.00	0.00	0.00	0.00
4163	01	01	02	Otras indemnizaciones	0.00	0.00	0.00	0.00	0.00	0.00	0.00	0.00	0.00	0.00	0.00	0.00	0.00
4164				**Reintegros**	**0.00**	**0.00**	**0.00**	**0.00**	**0.00**	**0.00**	**0.00**	**0.00**	**0.00**	**0.00**	**0.00**	**0.00**	**0.00**
4164	01			Reintegros	0.00	0.00	0.00	0.00	0.00	0.00	0.00	0.00	0.00	0.00	0.00	0.00	0.00
4164	01	01		Reintegros	0.00	0.00	0.00	0.00	0.00	0.00	0.00	0.00	0.00	0.00	0.00	0.00	0.00
4164	01	01	01	Reintegros	0.00	0.00	0.00	0.00	0.00	0.00	0.00	0.00	0.00	0.00	0.00	0.00	0.00
4165				**Aprovechamientos Provenientes de Obras Públicas**	**0.00**	**0.00**	**0.00**	**0.00**	**0.00**	**0.00**	**0.00**	**0.00**	**0.00**	**0.00**	**0.00**	**0.00**	**0.00**
4165	01			Aprovechamientos Provenientes de Obras Públicas	0.00	0.00	0.00	0.00	0.00	0.00	0.00	0.00	0.00	0.00	0.00	0.00	0.00

Sara

H. AYUNTAMIENTO CONSTITUCIONAL DE SAN MATEO ATENCO
2019-2021

Organismo de Agua:

SAN MATEO ATENCO

Sistema de Coordinación Hacendaria del Estado de México con sus Municipios

Manual para la Planeación, Programación y Presupuestación Municipal 2020

pdapas sanmateoatenco

PRESUPUESTO BASADO EN RESULTADOS MUNICIPAL

PbRM-03a	PRESUPUESTO DE INGRESOS DETALLADO

DEL 1 DE ENERO AL 31 DE DICIEMBRE DE 2020

ENTE PUBLICO: ORGANISMO DESCENTRALIZADO DE AGUA Y SANEAMIENTO DE SAN MATEO ATENCO

No. 2041

CUENTA				CONCEPTO	ENERO	FEBRERO	MARZO	ABRIL	MAYO	JUNIO	JULIO	AGOSTO	SEPTIEMBRE	OCTUBRE	NOVIEMBRE	DICIEMBRE	PRESUPUESTADO 2020
4165	01	01		Aprovechamientos Provenientes de Obras Públicas	0.00	0.00	0.00	0.00	0.00	0.00	0.00	0.00	0.00	0.00	0.00	0.00	0.00
4165	01	01	01	Aprovechamientos Provenientes de Obras Públicas	0.00	0.00	0.00	0.00	0.00	0.00	0.00	0.00	0.00	0.00	0.00	0.00	0.00
4166				**Aprovechamientos no comprendidos en la Ley de Ingresos Vig, Causados en Ejercicios Fisc Ant pend de Liquidacion o Pago**	**0.00**	**0.00**	**0.00**	**0.00**	**0.00**	**0.00**	**0.00**	**0.00**	**0.00**	**0.00**	**0.00**	**0.00**	**0.00**
4166	01			Aprovechamientos no comprendidos en la Ley de Ingresos Vig, Causados en Ejercicios Fisc Ant pend de Liquidacion o Pago	0.00	0.00	0.00	0.00	0.00	0.00	0.00	0.00	0.00	0.00	0.00	0.00	0.00
4166	01	01		Aprovechamientos no comprendidos en la Ley de Ingresos Vig, Causados en Ejercicios Fisc Ant pend de Liquidacion o Pago	0.00	0.00	0.00	0.00	0.00	0.00	0.00	0.00	0.00	0.00	0.00	0.00	0.00
4166	01	01	01	Aprovechamientos no comprendidos en la Ley de Ingresos Vig, Causados en Ejercicios Fisc Ant pend de Liquidacion o Pago	0.00	0.00	0.00	0.00	0.00	0.00	0.00	0.00	0.00	0.00	0.00	0.00	0.00
4168				**Accesorios de Aprovechamientos**	**0.00**	**0.00**	**0.00**	**0.00**	**0.00**	**0.00**	**0.00**	**0.00**	**0.00**	**0.00**	**0.00**	**0.00**	**0.00**
4168	01			Accesorios de Aprovechamientos	0.00	0.00	0.00	0.00	0.00	0.00	0.00	0.00	0.00	0.00	0.00	0.00	0.00
4168	01	01		Accesorios de Aprovechamientos	0.00	0.00	0.00	0.00	0.00	0.00	0.00	0.00	0.00	0.00	0.00	0.00	0.00
4168	01	01	01	Multas	0.00	0.00	0.00	0.00	0.00	0.00	0.00	0.00	0.00	0.00	0.00	0.00	0.00
4168	01	01	02	Recargos	0.00	0.00	0.00	0.00	0.00	0.00	0.00	0.00	0.00	0.00	0.00	0.00	0.00
4168	01	01	03	Gastos de Ejecución	0.00	0.00	0.00	0.00	0.00	0.00	0.00	0.00	0.00	0.00	0.00	0.00	0.00
4168	01	01	04	Indemnización por devolución de cheques	0.00	0.00	0.00	0.00	0.00	0.00	0.00	0.00	0.00	0.00	0.00	0.00	0.00
4169				**Otros Aprovechamientos**	**0.00**	**0.00**	**0.00**	**0.00**	**0.00**	**0.00**	**0.00**	**0.00**	**0.00**	**0.00**	**0.00**	**0.00**	**0.00**
4169	01			Otros Aprovechamientos	0.00	0.00	0.00	0.00	0.00	0.00	0.00	0.00	0.00	0.00	0.00	0.00	0.00
4169	01	01		Otros Aprovechamientos	0.00	0.00	0.00	0.00	0.00	0.00	0.00	0.00	0.00	0.00	0.00	0.00	0.00
4169	01	01	01	Uso o Explotación de Bienes de Dominio Público	0.00	0.00	0.00	0.00	0.00	0.00	0.00	0.00	0.00	0.00	0.00	0.00	0.00
4169	01	01	02	Herencias, Legados, Cesiones y Donaciones	0.00	0.00	0.00	0.00	0.00	0.00	0.00	0.00	0.00	0.00	0.00	0.00	0.00
4169	01	01	03	Resarcimientos	0.00	0.00	0.00	0.00	0.00	0.00	0.00	0.00	0.00	0.00	0.00	0.00	0.00
4170				**Ingresos por Venta de Bienes y Prestación de Servicios**	**0.00**	**0.00**	**0.00**	**0.00**	**0.00**	**0.00**	**0.00**	**0.00**	**0.00**	**0.00**	**0.00**	**0.00**	**0.00**
4171				**Ingresos por Venta de Bienes y Prestación de Servicios de Instituciones Publicas de Seguridad Social**	**0.00**	**0.00**	**0.00**	**0.00**	**0.00**	**0.00**	**0.00**	**0.00**	**0.00**	**0.00**	**0.00**	**0.00**	**0.00**
4171	01			Ingresos por Venta de Bienes y Prestación de Servicios de Instituciones Publicas de Seguridad Social	0.00	0.00	0.00	0.00	0.00	0.00	0.00	0.00	0.00	0.00	0.00	0.00	0.00
4171	01	01		Ingresos por Venta de Bienes y Prestación de Servicios de Instituciones Publicas de Seguridad Social	0.00	0.00	0.00	0.00	0.00	0.00	0.00	0.00	0.00	0.00	0.00	0.00	0.00
4171	01	01	01	Ingresos por Venta de Bienes y Prestación de Servicios de Instituciones Publicas de Seguridad Social	0.00	0.00	0.00	0.00	0.00	0.00	0.00	0.00	0.00	0.00	0.00	0.00	0.00
4172				**Ingresos por Venta de Bienes y Prestación de Servicios de Empresas Productivas del Estado**	**0.00**	**0.00**	**0.00**	**0.00**	**0.00**	**0.00**	**0.00**	**0.00**	**0.00**	**0.00**	**0.00**	**0.00**	**0.00**

Organismo de Agua:

SAN MATEO ATENCO

H. AYUNTAMIENTO CONSTITUCIONAL DE SAN MATEO ATENCO 2019-2021

Sistema de Coordinación Hacendaria del Estado de México con sus Municipios

Manual para la Planeación, Programación y Presupuestación Municipal 2020

pdapas sanmateoatenco

PRESUPUESTO BASADO EN RESULTADOS MUNICIPAL

PbRM-03a | PRESUPUESTO DE INGRESOS DETALLADO

DEL 1 DE ENERO AL 31 DE DICIEMBRE DE 2020

ENTE PUBLICO: ORGANISMO DESCENTRALIZADO DE AGUA Y SANEAMIENTO DE SAN MATEO ATENCO

No. 2041

CUENTA				CONCEPTO	ENERO	FEBRERO	MARZO	ABRIL	MAYO	JUNIO	JULIO	AGOSTO	SEPTIEMBRE	OCTUBRE	NOVIEMBRE	DICIEMBRE	PRESUPUESTADO 2020
4172	01			Ingresos por Venta de Bienes y Prestación de Servicios de Empresas Productivas del Estado	0.00	0.00	0.00	0.00	0.00	0.00	0.00	0.00	0.00	0.00	0.00	0.00	0.00
4172	01	01		Ingresos por Venta de Bienes y Prestación de Servicios de Empresas Productivas del Estado	0.00	0.00	0.00	0.00	0.00	0.00	0.00	0.00	0.00	0.00	0.00	0.00	0.00
4172	01	01	01	Ingresos por Venta de Bienes y Prestación de Servicios de Empresas Productivas del Estado	0.00	0.00	0.00	0.00	0.00	0.00	0.00	0.00	0.00	0.00	0.00	0.00	0.00
4173				**Ingresos por Venta de Bienes y Prestación de Servicios de Entidades Paraestatales y Fideicomisos No Empres y No Financ**	**0.00**	**0.00**	**0.00**	**0.00**	**0.00**	**0.00**	**0.00**	**0.00**	**0.00**	**0.00**	**0.00**	**0.00**	**0.00**
4173	01			Ingresos por Venta de Bienes y Prestación de Servicios de Entidades Paraestatales y Fideicomisos No Empres y No Financ	0.00	0.00	0.00	0.00	0.00	0.00	0.00	0.00	0.00	0.00	0.00	0.00	0.00
4173	01	01		Ingresos por Venta de Bienes y Prestación de Servicios de Entidades Paraestatales y Fideicomisos No Empres y No Financ	0.00	0.00	0.00	0.00	0.00	0.00	0.00	0.00	0.00	0.00	0.00	0.00	0.00
4173	01	01	01	Estancias Infantiles	0.00	0.00	0.00	0.00	0.00	0.00	0.00	0.00	0.00	0.00	0.00	0.00	0.00
4173	01	01	02	Farmacias	0.00	0.00	0.00	0.00	0.00	0.00	0.00	0.00	0.00	0.00	0.00	0.00	0.00
4173	01	01	03	Servicios Médicos	0.00	0.00	0.00	0.00	0.00	0.00	0.00	0.00	0.00	0.00	0.00	0.00	0.00
4173	01	01	04	Productos Nutricionales (Amaranto, Soya, Etc.)	0.00	0.00	0.00	0.00	0.00	0.00	0.00	0.00	0.00	0.00	0.00	0.00	0.00
4173	01	01	05	Velatorios	0.00	0.00	0.00	0.00	0.00	0.00	0.00	0.00	0.00	0.00	0.00	0.00	0.00
4173	01	01	06	Colegiaturas	0.00	0.00	0.00	0.00	0.00	0.00	0.00	0.00	0.00	0.00	0.00	0.00	0.00
4173	01	01	07	Huertos Familiares	0.00	0.00	0.00	0.00	0.00	0.00	0.00	0.00	0.00	0.00	0.00	0.00	0.00
4173	01	01	08	Servicios de Alberca	0.00	0.00	0.00	0.00	0.00	0.00	0.00	0.00	0.00	0.00	0.00	0.00	0.00
4173	01	01	09	Panadería	0.00	0.00	0.00	0.00	0.00	0.00	0.00	0.00	0.00	0.00	0.00	0.00	0.00
4173	01	01	10	Servicios de Laboratorio	0.00	0.00	0.00	0.00	0.00	0.00	0.00	0.00	0.00	0.00	0.00	0.00	0.00
4173	01	01	11	Servicios de Baños Públicos	0.00	0.00	0.00	0.00	0.00	0.00	0.00	0.00	0.00	0.00	0.00	0.00	0.00
4173	01	01	12	Inscripciones	0.00	0.00	0.00	0.00	0.00	0.00	0.00	0.00	0.00	0.00	0.00	0.00	0.00
4173	01	01	13	Desayunos Escolares	0.00	0.00	0.00	0.00	0.00	0.00	0.00	0.00	0.00	0.00	0.00	0.00	0.00
4173	01	01	14	Productos Básicos (Despensas)	0.00	0.00	0.00	0.00	0.00	0.00	0.00	0.00	0.00	0.00	0.00	0.00	0.00
4173	01	01	15	Servicios Jurídicos	0.00	0.00	0.00	0.00	0.00	0.00	0.00	0.00	0.00	0.00	0.00	0.00	0.00
4173	01	01	16	Servicios Psicológicos	0.00	0.00	0.00	0.00	0.00	0.00	0.00	0.00	0.00	0.00	0.00	0.00	0.00
4173	01	01	17	Servicios de Terapia y Discapacidad	0.00	0.00	0.00	0.00	0.00	0.00	0.00	0.00	0.00	0.00	0.00	0.00	0.00
4173	01	01	18	Ingresos diversos	0.00	0.00	0.00	0.00	0.00	0.00	0.00	0.00	0.00	0.00	0.00	0.00	0.00
4173	01	01	19	Ingresos de Organismos del Deporte	0.00	0.00	0.00	0.00	0.00	0.00	0.00	0.00	0.00	0.00	0.00	0.00	0.00
4173	01	01	20	Ingresos por Fideicomisos y Empresas de Participación Municipal	0.00	0.00	0.00	0.00	0.00	0.00	0.00	0.00	0.00	0.00	0.00	0.00	0.00
4173	01	01	21	Rendimientos o Ingresos Derivados de Organismos Descentralizados y Fideicomisos, cuando por su naturaleza corresp a Activid Propias de Derecho Público	0.00	0.00	0.00	0.00	0.00	0.00	0.00	0.00	0.00	0.00	0.00	0.00	0.00
4173	01	01	22	Rendimientos o Ingresos Derivados de Empresas de participación Estatal, cuando por su naturaleza correspondan a Actividades Propias de Derecho Público	0.00	0.00	0.00	0.00	0.00	0.00	0.00	0.00	0.00	0.00	0.00	0.00	0.00

H. AYUNTAMIENTO CONSTITUCIONAL DE SAN MATEO ATENCO 2019-2021

Organismo de Agua:

SAN MATEO ATENCO

Sistema de Coordinación Hacendaria del Estado de México con sus Municipios

Manual para la Planeación, Programación y Presupuestación Municipal 2020

PRESUPUESTO BASADO EN **RESULTADOS MUNICIPAL**

pdapas sanmateoatenco

PbRM-03a | PRESUPUESTO **DE INGRESOS DETALLADO**

DEL 1 **DE ENERO AL 31** DE DICIEMBRE **DE 2020**

ENTE PUBLICO: ORGANISMO DESCENTRALIZADO DE AGUA Y SANEAMIENTO DE SAN MATEO ATENCO

Ag. 2041

CUENTA				CONCEPTO	ENERO	FEBRERO	MARZO	ABRIL	MAYO	JUNIO	JULIO	AGOSTO	SEPTIEMBRE	OCTUBRE	NOVIEMBRE	DICIEMBRE	PRESUPUESTADO 2020
4174				**Ingresos por Vta de Bienes y Prestac de Servicios de Entidades Paraestatales Empresariales no Financ con Partic Est May**	0.00	0.00	0.00	0.00	0.00	0.00	0.00	0.00	0.00	0.00	0.00	0.00	0.00
4174	01			Ingresos por Vta de Bienes y Prestac de Servicios de Entidades Paraestatales Empresariales no Financ con Partic Est May	0.00	0.00	0.00	0.00	0.00	0.00	0.00	0.00	0.00	0.00	0.00	0.00	0.00
4174	01	01		Ingresos por Vta de Bienes y Prestac de Servicios de Entidades Paraestatales Empresariales no Financ con Partic Est May	0.00	0.00	0.00	0.00	0.00	0.00	0.00	0.00	0.00	0.00	0.00	0.00	0.00
4174	01	01	01	Ingresos por Vta de Bienes y Prestac de Servicios de Entidades Paraestatales Empresariales no Financ con Partic Est May	0.00	0.00	0.00	0.00	0.00	0.00	0.00	0.00	0.00	0.00	0.00	0.00	0.00
4175				**Ingresos por Vta de Bienes y Prestac de Servic de Entidades Paraestatales Empresariales Financ Monet con Partic Est May**	0.00	0.00	0.00	0.00	0.00	0.00	0.00	0.00	0.00	0.00	0.00	0.00	0.00
4175	01			Ingresos por Vta de Bienes y Prestac de Servic de Entidades Paraestatales Empresariales Financ Monet con Partic Est May	0.00	0.00	0.00	0.00	0.00	0.00	0.00	0.00	0.00	0.00	0.00	0.00	0.00
4175	01	01		Ingresos por Vta de Bienes y Prestac de Servic de Entidades Paraestatales Empresariales Financ Monet con Partic Est May	0.00	0.00	0.00	0.00	0.00	0.00	0.00	0.00	0.00	0.00	0.00	0.00	0.00
4175	01	01	01	Ingresos por Vta de Bienes y Prestac de Servic de Entidades Paraestatales Empresariales Financ Monet con Partic Est May	0.00	0.00	0.00	0.00	0.00	0.00	0.00	0.00	0.00	0.00	0.00	0.00	0.00
4176				**Ingresos por Vta de Bienes y Prestac de Servic de Entidades Paraestat Empresariales Financ No Monet con Partic Est May**	0.00	0.00	0.00	0.00	0.00	0.00	0.00	0.00	0.00	0.00	0.00	0.00	0.00
4176	01			Ingresos por Vta de Bienes y Prestac de Servic de Entidades Paraestat Empresariales Financ No Monet con Partic Est May	0.00	0.00	0.00	0.00	0.00	0.00	0.00	0.00	0.00	0.00	0.00	0.00	0.00
4176	01	01		Ingresos por Vta de Bienes y Prestac de Servic de Entidades Paraestat Empresariales Financ No Monet con Partic Est May	0.00	0.00	0.00	0.00	0.00	0.00	0.00	0.00	0.00	0.00	0.00	0.00	0.00
4176	01	01	01	Ingresos por Vta de Bienes y Prestac de Servic de Entidades Paraestat Empresariales Financ No Monet con Partic Est May	0.00	0.00	0.00	0.00	0.00	0.00	0.00	0.00	0.00	0.00	0.00	0.00	0.00
4177				**Ingresos por Vta de Bienes y Prestac de Servic de Fideicomisos Financieros Publicos con Particip Estatal Mayoritaria**	0.00	0.00	0.00	0.00	0.00	0.00	0.00	0.00	0.00	0.00	0.00	0.00	0.00
4177	01			Ingresos por Vta de Bienes y Prestac de Servic de Fideicomisos Financieros Publicos con Particip Estatal Mayoritaria	0.00	0.00	0.00	0.00	0.00	0.00	0.00	0.00	0.00	0.00	0.00	0.00	0.00
4177	01	01		Ingresos por Vta de Bienes y Prestac de Servic de Fideicomisos Financieros Publicos con Particip Estatal Mayoritaria	0.00	0.00	0.00	0.00	0.00	0.00	0.00	0.00	0.00	0.00	0.00	0.00	0.00
4177	01	01	01	Ingresos por Vta de Bienes y Prestac de Servic de Fideicomisos Financieros Publicos con Particip Estatal Mayoritaria	0.00	0.00	0.00	0.00	0.00	0.00	0.00	0.00	0.00	0.00	0.00	0.00	0.00
4178				**Ingresos por Venta de Bienes y Prestac de Servic de los Poderes Legislativo y Judicial, y de los Organos Autonomos**	0.00	0.00	0.00	0.00	0.00	0.00	0.00	0.00	0.00	0.00	0.00	0.00	0.00
4178	01			Ingresos por Venta de Bienes y Prestac de Servic de los Poderes Legislativo y Judicial, y de los Organos Autonomos	0.00	0.00	0.00	0.00	0.00	0.00	0.00	0.00	0.00	0.00	0.00	0.00	0.00
4178	01	01		Ingresos por Venta de Bienes y Prestac de Servic de los Poderes Legislativo y Judicial, y de los Organos Autonomos	0.00	0.00	0.00	0.00	0.00	0.00	0.00	0.00	0.00	0.00	0.00	0.00	0.00
4178	01	01	01	Ingresos por Venta de Bienes y Prestac de Servic de los Poderes Legislativo y Judicial, y de los Organos Autonomos	0.00	0.00	0.00	0.00	0.00	0.00	0.00	0.00	0.00	0.00	0.00	0.00	0.00
4200				**Participaciones, Aportac, Convenios, Incentiv Desp de la Colaborac Fiscal, Fond Distint de Apor, Transfer, Asignac, Subsidios y Subvenc, y Pen y Jub**	0.00	0.00	0.00	0.00	0.00	0.00	0.00	0.00	0.00	0.00	0.00	0.00	0.00

H. AYUNTAMIENTO CONSTITUCIONAL DE SAN MATEO ATENCO 2019-2021

Organismo de Agua:

SAN MATEO ATENCO

Sistema de Coordinación Hacendaria del Estado de México con sus Municipios

Manual para la Planeación, Programación y Presupuestación Municipal 2020

pdapas sanmateoatenco

PRESUPUESTO BASADO EN RESULTADOS MUNICIPAL

ESTADO DE INGRESOS DETALLADO

DEL 1 DE ENERO AL 31 DE DICIEMBRE DE 2020

ENTE PUBLICO: ORGANISMO DESCENTRALIZADO DE AGUA Y SANEAMIENTO DE SAN MATEO ATENCO

No. 2041

CUENTA				CONCEPTO	ENERO	FEBRERO	MARZO	ABRIL	MAYO	JUNIO	JULIO	AGOSTO	SEPTIEMBRE	OCTUBRE	NOVIEMBRE	DICIEMBRE	PRESUPUESTADO 2020
4210				**Participaciones, Aportaciones, Convenios, Incentivos Derivados de la Colaboración Fiscal y Fondos Distintos de Aportaciones**	0.00	0.00	0.00	0.00	0.00	0.00	0.00	0.00	0.00	0.00	0.00	0.00	0.00
4211				**Participaciones**	0.00	0.00	0.00	0.00	0.00	0.00	0.00	0.00	0.00	0.00	0.00	0.00	0.00
4211	01			Participaciones	0.00	0.00	0.00	0.00	0.00	0.00	0.00	0.00	0.00	0.00	0.00	0.00	0.00
4211	01	01		Las Participaciones derivadas de la aplicación de la Ley de Coordinación Fiscal y demás ordenamietos jurídicos fedrales aplicables	0.00	0.00	0.00	0.00	0.00	0.00	0.00	0.00	0.00	0.00	0.00	0.00	0.00
4211	01	01	01	Fondo General de Participaciones	0.00	0.00	0.00	0.00	0.00	0.00	0.00	0.00	0.00	0.00	0.00	0.00	0.00
4211	01	01	02	Fondo de Fomento Municipal	0.00	0.00	0.00	0.00	0.00	0.00	0.00	0.00	0.00	0.00	0.00	0.00	0.00
4211	01	01	03	Fondo de Fiscalización y Recaudacion	0.00	0.00	0.00	0.00	0.00	0.00	0.00	0.00	0.00	0.00	0.00	0.00	0.00
4211	01	01	04	Fondo de Estabilizacion de los Ingresos de las Entidades Federativas (FEIEF)	0.00	0.00	0.00	0.00	0.00	0.00	0.00	0.00	0.00	0.00	0.00	0.00	0.00
4211	01	01	05	Correspondientes al Impuesto Especial sobre Producción y Servicios	0.00	0.00	0.00	0.00	0.00	0.00	0.00	0.00	0.00	0.00	0.00	0.00	0.00
4211	01	01	06	Correspondientes al Impuesto Sobre Automóviles Nuevos	0.00	0.00	0.00	0.00	0.00	0.00	0.00	0.00	0.00	0.00	0.00	0.00	0.00
4211	01	01	07	Correspondientes al Impuesto Sobre Tenencia o Uso de Vehículos	0.00	0.00	0.00	0.00	0.00	0.00	0.00	0.00	0.00	0.00	0.00	0.00	0.00
4211	01	01	08	Correspondientes al Fondo de Compensación del Impuesto Sobre Automóviles Nuevos	0.00	0.00	0.00	0.00	0.00	0.00	0.00	0.00	0.00	0.00	0.00	0.00	0.00
4211	01	01	09	Las derivadas de la aplicación del artículo 4-A de la Ley de Coordinación Fiscal	0.00	0.00	0.00	0.00	0.00	0.00	0.00	0.00	0.00	0.00	0.00	0.00	0.00
4211	01	01	10	El Impuesto Sobre la Renta efect enterado a la Federación, corresp al salario personal que preste o desemp un serv pers subord asi como org pub desc	0.00	0.00	0.00	0.00	0.00	0.00	0.00	0.00	0.00	0.00	0.00	0.00	0.00
4211	01	02		Las Participaciones derivadas de la aplicación de la fraccion II del articulo 219 del Codigo Financiero del Estado de Mexico y Municipios	0.00	0.00	0.00	0.00	0.00	0.00	0.00	0.00	0.00	0.00	0.00	0.00	0.00
4211	01	02	01	Del Impuesto Sobre Tenencia o Uso de Vehículos Automotores	0.00	0.00	0.00	0.00	0.00	0.00	0.00	0.00	0.00	0.00	0.00	0.00	0.00
4211	01	02	02	Del Impuesto Sobre Adquisición de Vehículos Automotores Usados	0.00	0.00	0.00	0.00	0.00	0.00	0.00	0.00	0.00	0.00	0.00	0.00	0.00
4211	01	02	03	Del Impuesto Sobre Loterías, Rifas, Sorteos, Concursos y Juegos Permitidos con Cruce de Apuestas	0.00	0.00	0.00	0.00	0.00	0.00	0.00	0.00	0.00	0.00	0.00	0.00	0.00
4211	01	02	04	Del Impuesto a la Venta Final de Bebidas con Contenido Alcohólico	0.00	0.00	0.00	0.00	0.00	0.00	0.00	0.00	0.00	0.00	0.00	0.00	0.00
4211	01	02	05	Programa de Acciones para el Desarrollo (PAD)	0.00	0.00	0.00	0.00	0.00	0.00	0.00	0.00	0.00	0.00	0.00	0.00	0.00
4211	01	02	06	Fondo Estatal de Fortalecimiento Municipal (FEFOM)	0.00	0.00	0.00	0.00	0.00	0.00	0.00	0.00	0.00	0.00	0.00	0.00	0.00
4211	01	02	07	Recursos del CEDIPIEM	0.00	0.00	0.00	0.00	0.00	0.00	0.00	0.00	0.00	0.00	0.00	0.00	0.00
4211	01	02	08	Recursos del Sistema DIFEM	0.00	0.00	0.00	0.00	0.00	0.00	0.00	0.00	0.00	0.00	0.00	0.00	0.00
4211	01	02	09	Mecánica Teatral	0.00	0.00	0.00	0.00	0.00	0.00	0.00	0.00	0.00	0.00	0.00	0.00	0.00

Sara D

Organismo de Agua:

SAN MATEO ATENCO

H. AYUNTAMIENTO CONSTITUCIONAL DE SAN MATEO ATENCO 2019-2021

Sistema de Coordinación Hacendaria del Estado de México con sus Municipios

Manual para la Planeación, Programación y Presupuestación Municipal 2020

PRESUPUESTO BASADO EN RESULTADOS MUNICIPAL

ENTE PUBLICO: ORGANISMO DESCENTRALIZADO DE AGUA Y SANEAMIENTO DE SAN MATEO ATENCO

No. 2041

CUENTA				CONCEPTO	ENERO	FEBRERO	MARZO	ABRIL	MAYO	JUNIO	JULIO	AGOSTO	SEPTIEMBRE	OCTUBRE	NOVIEMBRE	DICIEMBRE	PRESUPUESTADO 2020
4211	01	02	10	Remanentes Gasto de Inversión Sectorial (PAD)	0.00	0.00	0.00	0.00	0.00	0.00	0.00	0.00	0.00	0.00	0.00	0.00	0.00
4211	01	02	11	Remanentes Programa de Apoyo al Gasto de Inversión de los Municipios (FEFOM)	0.00	0.00	0.00	0.00	0.00	0.00	0.00	0.00	0.00	0.00	0.00	0.00	0.00
4211	01	02	12	Otros Recursos Estatales	0.00	0.00	0.00	0.00	0.00	0.00	0.00	0.00	0.00	0.00	0.00	0.00	0.00
4211	01	02	13	Las demás der de la aplic del Título Sépt del Cód Finan para el Edo de Mé y Mpios, así como de los convenios,	0.00	0.00	0.00	0.00	0.00	0.00	0.00	0.00	0.00	0.00	0.00	0.00	0.00
4212				**Aportaciones**	**0.00**	**0.00**	**0.00**	**0.00**	**0.00**	**0.00**	**0.00**	**0.00**	**0.00**	**0.00**	**0.00**	**0.00**	**0.00**
4212	01			Aportaciones	0.00	0.00	0.00	0.00	0.00	0.00	0.00	0.00	0.00	0.00	0.00	0.00	0.00
4212	01	01		Aportaciones	0.00	0.00	0.00	0.00	0.00	0.00	0.00	0.00	0.00	0.00	0.00	0.00	0.00
4212	01	01	01	Fondo de Aportaciones para la Infraestructura Social Municipal	0.00	0.00	0.00	0.00	0.00	0.00	0.00	0.00	0.00	0.00	0.00	0.00	0.00
4212	01	01	02	Fondo de Aport para el Fort de los Mpios y de las Demarcaciones Territoriales del Distrito Federal	0.00	0.00	0.00	0.00	0.00	0.00	0.00	0.00	0.00	0.00	0.00	0.00	0.00
4212	01	01	03	Remanentes de Ramo 33 (FISM)	0.00	0.00	0.00	0.00	0.00	0.00	0.00	0.00	0.00	0.00	0.00	0.00	0.00
4212	01	01	04	Remanentes de Ramo 33 (FORTAMUN)	0.00	0.00	0.00	0.00	0.00	0.00	0.00	0.00	0.00	0.00	0.00	0.00	0.00
4212	01	01	05	Fondo de Aportaciones para la Seguridad Pública. (FASP)	0.00	0.00	0.00	0.00	0.00	0.00	0.00	0.00	0.00	0.00	0.00	0.00	0.00
4213				**Convenios**	**0.00**	**0.00**	**0.00**	**0.00**	**0.00**	**0.00**	**0.00**	**0.00**	**0.00**	**0.00**	**0.00**	**0.00**	**0.00**
4213	01			Convenios	0.00	0.00	0.00	0.00	0.00	0.00	0.00	0.00	0.00	0.00	0.00	0.00	0.00
4213	01	01		Convenios	0.00	0.00	0.00	0.00	0.00	0.00	0.00	0.00	0.00	0.00	0.00	0.00	0.00
4213	01	01	01	Convenios	0.00	0.00	0.00	0.00	0.00	0.00	0.00	0.00	0.00	0.00	0.00	0.00	0.00
4214				**Incentivos Derivados de la Colaboración Fiscal**	**0.00**	**0.00**	**0.00**	**0.00**	**0.00**	**0.00**	**0.00**	**0.00**	**0.00**	**0.00**	**0.00**	**0.00**	**0.00**
4214	01			Incentivos Derivados de la Colaboración Fiscal	0.00	0.00	0.00	0.00	0.00	0.00	0.00	0.00	0.00	0.00	0.00	0.00	0.00
4214	01	01		Incentivos Derivados de la Colaboración Fiscal	0.00	0.00	0.00	0.00	0.00	0.00	0.00	0.00	0.00	0.00	0.00	0.00	0.00
4214	01	01	01	Multas Federales No Fiscales	0.00	0.00	0.00	0.00	0.00	0.00	0.00	0.00	0.00	0.00	0.00	0.00	0.00
4214	01	01	02	Convenios de Tránsito Estatal con Municipios	0.00	0.00	0.00	0.00	0.00	0.00	0.00	0.00	0.00	0.00	0.00	0.00	0.00
4215				**Fondos Distintos de Aportaciones**	**0.00**	**0.00**	**0.00**	**0.00**	**0.00**	**0.00**	**0.00**	**0.00**	**0.00**	**0.00**	**0.00**	**0.00**	**0.00**
4215	01			Fondos Distintos de Aportaciones	0.00	0.00	0.00	0.00	0.00	0.00	0.00	0.00	0.00	0.00	0.00	0.00	0.00
4215	01	01		Fondos Distintos de Aportaciones	0.00	0.00	0.00	0.00	0.00	0.00	0.00	0.00	0.00	0.00	0.00	0.00	0.00
4215	01	01	01	Recursos del Programa Hábitat	0.00	0.00	0.00	0.00	0.00	0.00	0.00	0.00	0.00	0.00	0.00	0.00	0.00
4215	01	01	02	Excedentes Petroleros	0.00	0.00	0.00	0.00	0.00	0.00	0.00	0.00	0.00	0.00	0.00	0.00	0.00
4215	01	01	03	Ramo 23	0.00	0.00	0.00	0.00	0.00	0.00	0.00	0.00	0.00	0.00	0.00	0.00	0.00
4215	01	01	04	FORTASEG	0.00	0.00	0.00	0.00	0.00	0.00	0.00	0.00	0.00	0.00	0.00	0.00	0.00
4215	01	01	05	Remanentes Otros Recursos Federales	0.00	0.00	0.00	0.00	0.00	0.00	0.00	0.00	0.00	0.00	0.00	0.00	0.00

H. AYUNTAMIENTO CONSTITUCIONAL DE SAN MATEO ATENCO 2019-2021

Organismo de Agua:

SAN MATEO ATENCO

Sistema de Coordinación Hacendaria del Estado de México con sus Municipios

Manual para la Planeación, Programación y Presupuestación Municipal 2020

PRESUPUESTO BASADO EN RESULTADOS MUNICIPAL

pdapas sanmateoatenco 2019-2021

PR-RM-03a PRESUPUESTO DE INGRESOS DETALLADO

DEL 1 DE ENERO AL 31 DE DICIEMBRE DE 2020

ENTE PÚBLICO: ORGANISMO DESCENTRALIZADO DE AGUA Y SANEAMIENTO DE SAN MATEO ATENCO

No. 2041

CUENTA				CONCEPTO	ENERO	FEBRERO	MARZO	ABRIL	MAYO	JUNIO	JULIO	AGOSTO	SEPTIEMBRE	OCTUBRE	NOVIEMBRE	DICIEMBRE	PRESUPUESTADO 2020
4215	01	01	06	Otros Recursos Federales	0.00	0.00	0.00	0.00	0.00	0.00	0.00	0.00	0.00	0.00	0.00	0.00	0.00
4215	01	01	07	Recursos del Programa de ahorro y subsidio para la vivienda, "Tu Casa". (FONHAPO)	0.00	0.00	0.00	0.00	0.00	0.00	0.00	0.00	0.00	0.00	0.00	0.00	0.00
4215	01	01	08	Recursos del Programa para el Desarrollo de Zonas Prioritarias	0.00	0.00	0.00	0.00	0.00	0.00	0.00	0.00	0.00	0.00	0.00	0.00	0.00
4215	01	01	09	Recursos del Programa 3 X 1 para Migrantes.	0.00	0.00	0.00	0.00	0.00	0.00	0.00	0.00	0.00	0.00	0.00	0.00	0.00
4215	01	01	10	Recursos del Programa de Empleo Temporal (PET).	0.00	0.00	0.00	0.00	0.00	0.00	0.00	0.00	0.00	0.00	0.00	0.00	0.00
4215	01	01	11	Recursos del Programa de Vivienda Rural.	0.00	0.00	0.00	0.00	0.00	0.00	0.00	0.00	0.00	0.00	0.00	0.00	0.00
4215	01	01	12	Recursos del Programa de Opciones Productivas.	0.00	0.00	0.00	0.00	0.00	0.00	0.00	0.00	0.00	0.00	0.00	0.00	0.00
4215	01	01	13	Recursos para el Rescate de Espacios Públicos	0.00	0.00	0.00	0.00	0.00	0.00	0.00	0.00	0.00	0.00	0.00	0.00	0.00
4215	01	01	14	Recursos del Fideicomiso Fondo Nacional de Habitaciones Populares	0.00	0.00	0.00	0.00	0.00	0.00	0.00	0.00	0.00	0.00	0.00	0.00	0.00
4215	01	01	15	Recursos del Programa CONADE	0.00	0.00	0.00	0.00	0.00	0.00	0.00	0.00	0.00	0.00	0.00	0.00	0.00
4215	01	01	16	Recursos para el Programa Calidad para el Deporte CONADE	0.00	0.00	0.00	0.00	0.00	0.00	0.00	0.00	0.00	0.00	0.00	0.00	0.00
4215	01	01	17	Recursos del Programa Cultura Física CONADE	0.00	0.00	0.00	0.00	0.00	0.00	0.00	0.00	0.00	0.00	0.00	0.00	0.00
4215	01	01	18	Recursos de CONACULTA	0.00	0.00	0.00	0.00	0.00	0.00	0.00	0.00	0.00	0.00	0.00	0.00	0.00
4215	01	01	19	Recursos Programa de Devolución de Derechos PRODER	0.00	0.00	0.00	0.00	0.00	0.00	0.00	0.00	0.00	0.00	0.00	0.00	0.00
4215	01	01	20	Recursos para agua Potable, Alcantarillado y Saneamiento en zonas Urbanas APAZU	0.00	0.00	0.00	0.00	0.00	0.00	0.00	0.00	0.00	0.00	0.00	0.00	0.00
4215	01	01	21	Recursos de Inst Nac para el Desarrollo de Capacidades del Sector Rural INCA RURAL / Sist Nac de Capacitación y Asist Técnica Rural Integral SINACATRI	0.00	0.00	0.00	0.00	0.00	0.00	0.00	0.00	0.00	0.00	0.00	0.00	0.00
4215	01	01	22	Recursos de la Comisión Nacional para el Desarrollo de los Pueblos Indígenas CDI.	0.00	0.00	0.00	0.00	0.00	0.00	0.00	0.00	0.00	0.00	0.00	0.00	0.00
4220				**Transferencias, Asignaciones, Subsidios y Subvenciones, y Pensiones y Jubilaciones**	**0.00**	**0.00**	**0.00**	**0.00**	**0.00**	**0.00**	**0.00**	**0.00**	**0.00**	**0.00**	**0.00**	**0.00**	**0.00**
4221				**Transferencias y Asignaciones**	**0.00**	**0.00**	**0.00**	**0.00**	**0.00**	**0.00**	**0.00**	**0.00**	**0.00**	**0.00**	**0.00**	**0.00**	**0.00**
4221	01			Transferencias y Asignaciones	0.00	0.00	0.00	0.00	0.00	0.00	0.00	0.00	0.00	0.00	0.00	0.00	0.00
4221	01	01		Transferencias y Asignaciones	0.00	0.00	0.00	0.00	0.00	0.00	0.00	0.00	0.00	0.00	0.00	0.00	0.00
4223				**Subsidios y Subvenciones**	**0.00**	**0.00**	**0.00**	**0.00**	**0.00**	**0.00**	**0.00**	**0.00**	**0.00**	**0.00**	**0.00**	**0.00**	**0.00**
4223	01			Subsidios y Subvenciones	0.00	0.00	0.00	0.00	0.00	0.00	0.00	0.00	0.00	0.00	0.00	0.00	0.00
4223	01	01		Subsidios y Subvenciones	0.00	0.00	0.00	0.00	0.00	0.00	0.00	0.00	0.00	0.00	0.00	0.00	0.00
4223	01	01	01	Subsidios y Subvenciones	0.00	0.00	0.00	0.00	0.00	0.00	0.00	0.00	0.00	0.00	0.00	0.00	0.00
4223	01	01	02	Subsidios para Gastos de Operación	0.00	0.00	0.00	0.00	0.00	0.00	0.00	0.00	0.00	0.00	0.00	0.00	0.00

Sara

Organismo de Agua:

SAN MATEO ATENCO

H. AYUNTAMIENTO CONSTITUCIONAL DE SAN MATEO ATENCO 2019-2021

Sistema de Coordinación Hacendaria del Estado de México con sus Municipios

Manual para la Planeación, Programación y Presupuestación Municipal 2020

PRESUPUESTO BASADO EN RESULTADOS MUNICIPAL

PbRM-03a | **PRESUPUESTO DE INGRESOS DETALLADO**

DEL 1 DE ENERO AL 31 DE DICIEMBRE DE 2020

ENTE PÚBLICO: ORGANISMO DESCENTRALIZADO DE AGUA Y SANEAMIENTO DE SAN MATEO ATENCO

No. 2041

CUENTA				CONCEPTO	ENERO	FEBRERO	MARZO	ABRIL	MAYO	JUNIO	JULIO	AGOSTO	SEPTIEMBRE	OCTUBRE	NOVIEMBRE	DICIEMBRE	PRESUPUESTADO 2020
4225				**Pensiones y Jubilaciones**	**0.00**	**0.00**	**0.00**	**0.00**	**0.00**	**0.00**	**0.00**	**0.00**	**0.00**	**0.00**	**0.00**	**0.00**	**0.00**
4225	01			Pensiones y Jubilaciones	0.00	0.00	0.00	0.00	0.00	0.00	0.00	0.00	0.00	0.00	0.00	0.00	0.00
4225	01	01		Pensiones y Jubilaciones	0.00	0.00	0.00	0.00	0.00	0.00	0.00	0.00	0.00	0.00	0.00	0.00	0.00
4225	01	01	01	Pensiones y Jubilaciones	0.00	0.00	0.00	0.00	0.00	0.00	0.00	0.00	0.00	0.00	0.00	0.00	0.00
4227				**Transferencias del Fondo Mexicano del Petróleo para la Estabilizacion y el desarrollo**	**0.00**	**0.00**	**0.00**	**0.00**	**0.00**	**0.00**	**0.00**	**0.00**	**0.00**	**0.00**	**0.00**	**0.00**	**0.00**
4227	01			Transferencias del Fondo Mexicano del Petróleo para la Estabilizacion y el desarrollo	0.00	0.00	0.00	0.00	0.00	0.00	0.00	0.00	0.00	0.00	0.00	0.00	0.00
4227	01	01		Transferencias del Fondo Mexicano del Petróleo para la Estabilizacion y el desarrollo	0.00	0.00	0.00	0.00	0.00	0.00	0.00	0.00	0.00	0.00	0.00	0.00	0.00
4227	01	01	01	Transferencias del Fondo Mexicano del Petróleo para la Estabilizacion y el desarrollo	0.00	0.00	0.00	0.00	0.00	0.00	0.00	0.00	0.00	0.00	0.00	0.00	0.00
4300				Otros Ingresos y Beneficios	20,138.13	8,597.20	10,583.00	9,583.00	9,083.00	9,583.00	12,155.00	15,833.00	11,402.00	12,583.00	10,843.00	28,474.00	158,857.33
4310				**Ingresos Financieros**	**7,083.00**	**7,083.00**	**7,083.00**	**7,083.00**	**7,083.00**	**7,083.00**	**7,083.00**	**7,083.00**	**7,083.00**	**7,083.00**	**7,083.00**	**7,083.00**	**84,996.00**
4311				**Intereses Ganados de Títulos, Valores y demás Instrumentos Financieros**	**0.00**	**0.00**	**0.00**	**0.00**	**0.00**	**0.00**	**0.00**	**0.00**	**0.00**	**0.00**	**0.00**	**0.00**	**0.00**
4311	01			Intereses Ganados de Títulos, Valores y demás Instrumentos Financieros	0.00	0.00	0.00	0.00	0.00	0.00	0.00	0.00	0.00	0.00	0.00	0.00	0.00
4311	01	01		Intereses Ganados de Valores, Créditos, Bonos y Otros	0.00	0.00	0.00	0.00	0.00	0.00	0.00	0.00	0.00	0.00	0.00	0.00	0.00
4311	01	01	01	Intereses Ganados de Valores, Créditos, Bonos y Otros	0.00	0.00	0.00	0.00	0.00	0.00	0.00	0.00	0.00	0.00	0.00	0.00	0.00
4319				**Otros Ingresos Financieros**	**7,083.00**	**7,083.00**	**7,083.00**	**7,083.00**	**7,083.00**	**7,083.00**	**7,083.00**	**7,083.00**	**7,083.00**	**7,083.00**	**7,083.00**	**7,083.00**	**84,996.00**
4319	01			Otros Ingresos Financieros	7,083.00	7,083.00	7,083.00	7,083.00	7,083.00	7,083.00	7,083.00	7,083.00	7,083.00	7,083.00	7,083.00	7,083.00	84,996.00
4319	01	01		Otros Ingresos Financieros	7,083.00	7,083.00	7,083.00	7,083.00	7,083.00	7,083.00	7,083.00	7,083.00	7,083.00	7,083.00	7,083.00	7,083.00	84,996.00
4319	01	01	01	Otros Ingresos Financieros	7,083.00	7,083.00	7,083.00	7,083.00	7,083.00	7,083.00	7,083.00	7,083.00	7,083.00	7,083.00	7,083.00	7,083.00	84,996.00
4320				**Incremento por Variación de Inventarios**	**0.00**	**0.00**	**0.00**	**0.00**	**0.00**	**0.00**	**0.00**	**0.00**	**0.00**	**0.00**	**0.00**	**0.00**	**0.00**
4321				**Incremento por Variación de Inventarios de Mercancías para Venta**	**0.00**	**0.00**	**0.00**	**0.00**	**0.00**	**0.00**	**0.00**	**0.00**	**0.00**	**0.00**	**0.00**	**0.00**	**0.00**
4321	01			Incremento por Variación de Inventarios de Mercancías para Venta	0.00	0.00	0.00	0.00	0.00	0.00	0.00	0.00	0.00	0.00	0.00	0.00	0.00
4321	01	01		Incremento por Variación de Inventarios de Mercancías para Venta	0.00	0.00	0.00	0.00	0.00	0.00	0.00	0.00	0.00	0.00	0.00	0.00	0.00
4321	01	01	01	Incremento por Variación de Inventarios de Mercancías para Venta	0.00	0.00	0.00	0.00	0.00	0.00	0.00	0.00	0.00	0.00	0.00	0.00	0.00
4322				**Incremento por Variación de Inventarios de Mercancías Terminadas**	**0.00**	**0.00**	**0.00**	**0.00**	**0.00**	**0.00**	**0.00**	**0.00**	**0.00**	**0.00**	**0.00**	**0.00**	**0.00**
4322	01			Incremento por Variación de Inventarios de Mercancías Terminadas	0.00	0.00	0.00	0.00	0.00	0.00	0.00	0.00	0.00	0.00	0.00	0.00	0.00

Organismo de Agua:

SAN MATEO ATENCO

H. AYUNTAMIENTO CONSTITUCIONAL DE SAN MATEO ATENCO 2018-2021

Sistema de Coordinación Hacendaria del Estado de México con sus Municipios

Manual para la Planeación, Programación y Presupuestación Municipal 2020

PRESUPUESTO BASADO EN **RESULTADOS MUNICIPAL**

PRM-03a | PRESUPUESTO DE INGRESOS DETALLADO

DEL 1 DE ENERO AL 31 DE DICIEMBRE DE 2020

ENTE PUBLICO: ORGANISMO DESCENTRALIZADO DE AGUA Y SANEAMIENTO DE SAN MATEO ATENCO

No. 2041

CUENTA				CONCEPTO	ENERO	FEBRERO	MARZO	ABRIL	MAYO	JUNIO	JULIO	AGOSTO	SEPTIEMBRE	OCTUBRE	NOVIEMBRE	DICIEMBRE	PRESUPUESTADO 2020
4322	01	01		Incremento por Variación de Inventarios de Mercancías Terminadas	0.00	0.00	0.00	0.00	0.00	0.00	0.00	0.00	0.00	0.00	0.00	0.00	0.00
4322	01	01	01	Incremento por Variación de Inventarios de Mercancías Terminadas	0.00	0.00	0.00	0.00	0.00	0.00	0.00	0.00	0.00	0.00	0.00	0.00	0.00
4323				**Incremento por Variación de Inventarios de Mercancías en Proceso de Elaboración**	**0.00**	**0.00**	**0.00**	**0.00**	**0.00**	**0.00**	**0.00**	**0.00**	**0.00**	**0.00**	**0.00**	**0.00**	**0.00**
4323	01			Incremento por Variación de Inventarios de Mercancías en Proceso de Elaboración	0.00	0.00	0.00	0.00	0.00	0.00	0.00	0.00	0.00	0.00	0.00	0.00	0.00
4323	01	01		Incremento por Variación de Inventarios de Mercancías en Proceso de Elaboración	0.00	0.00	0.00	0.00	0.00	0.00	0.00	0.00	0.00	0.00	0.00	0.00	0.00
4323	01	01	01	Incremento por Variación de Inventarios de Mercancías en Proceso de Elaboración	0.00	0.00	0.00	0.00	0.00	0.00	0.00	0.00	0.00	0.00	0.00	0.00	0.00
4324				**Incremento por Variación de Inventarios de Materias Primas, Materiales y Suministros para Producción**	**0.00**	**0.00**	**0.00**	**0.00**	**0.00**	**0.00**	**0.00**	**0.00**	**0.00**	**0.00**	**0.00**	**0.00**	**0.00**
4324	01			Incremento por Variación de Inventarios de Materias Primas, Materiales y Suministros para Producción	0.00	0.00	0.00	0.00	0.00	0.00	0.00	0.00	0.00	0.00	0.00	0.00	0.00
4324	01	01		Incremento por Variación de Inventarios de Materias Primas, Materiales y Suministros para Producción	0.00	0.00	0.00	0.00	0.00	0.00	0.00	0.00	0.00	0.00	0.00	0.00	0.00
4324	01	01	01	Incremento por Variación de Inventarios de Materias Primas, Materiales y Suministros para Producción	0.00	0.00	0.00	0.00	0.00	0.00	0.00	0.00	0.00	0.00	0.00	0.00	0.00
4325				**Incremento por Variación de Almacén de Materias Primas, Materiales y Suministros de Consumo**	**0.00**	**0.00**	**0.00**	**0.00**	**0.00**	**0.00**	**0.00**	**0.00**	**0.00**	**0.00**	**0.00**	**0.00**	**0.00**
4325	01			Incremento por Variación de Almacén de Materias Primas, Materiales y Suministros de Consumo	0.00	0.00	0.00	0.00	0.00	0.00	0.00	0.00	0.00	0.00	0.00	0.00	0.00
4325	01	01		Incremento por Variación de Almacén de Materias Primas, Materiales y Suministros de Consumo	0.00	0.00	0.00	0.00	0.00	0.00	0.00	0.00	0.00	0.00	0.00	0.00	0.00
4325	01	01	01	Incremento por Variación de Almacén de Materias Primas, Materiales y Suministros de Consumo	0.00	0.00	0.00	0.00	0.00	0.00	0.00	0.00	0.00	0.00	0.00	0.00	0.00
4330				**Disminución del Exceso de Estimaciones por Pérdida o Deterioro u Obsolescencia**	**0.00**	**0.00**	**0.00**	**0.00**	**0.00**	**0.00**	**0.00**	**0.00**	**0.00**	**0.00**	**0.00**	**0.00**	**0.00**
4331				**Disminución del Exceso de Estimaciones por Pérdida o Deterioro u Obsolescencia**	**0.00**	**0.00**	**0.00**	**0.00**	**0.00**	**0.00**	**0.00**	**0.00**	**0.00**	**0.00**	**0.00**	**0.00**	**0.00**
4331	01			Disminución del Exceso de Estimaciones por Pérdida o Deterioro u Obsolescencia	0.00	0.00	0.00	0.00	0.00	0.00	0.00	0.00	0.00	0.00	0.00	0.00	0.00
4331	01	01		Disminución del Exceso de Estimaciones por Pérdida o Deterioro u Obsolescencia	0.00	0.00	0.00	0.00	0.00	0.00	0.00	0.00	0.00	0.00	0.00	0.00	0.00
4331	01	01	01	Disminución del Exceso de Estimaciones por Pérdida o Deterioro u Obsolescencia	0.00	0.00	0.00	0.00	0.00	0.00	0.00	0.00	0.00	0.00	0.00	0.00	0.00
4340				**Disminución del Exceso de Provisiones**	**0.00**	**0.00**	**0.00**	**0.00**	**0.00**	**0.00**	**0.00**	**0.00**	**0.00**	**0.00**	**0.00**	**0.00**	**0.00**
4341				**Disminución del Exceso de Provisiones**	**0.00**	**0.00**	**0.00**	**0.00**	**0.00**	**0.00**	**0.00**	**0.00**	**0.00**	**0.00**	**0.00**	**0.00**	**0.00**
4341	01			Disminución del Exceso de Provisiones	0.00	0.00	0.00	0.00	0.00	0.00	0.00	0.00	0.00	0.00	0.00	0.00	0.00
4341	01	01		Disminución del Exceso de Provisiones	0.00	0.00	0.00	0.00	0.00	0.00	0.00	0.00	0.00	0.00	0.00	0.00	0.00

Sara

Organismo de Agua:

SAN MATEO ATENCO

H. AYUNTAMIENTO CONSTITUCIONAL DE SAN MATEO ATENCO 2019-2021

Sistema de Coordinación Hacendaria del Estado de México con sus Municipios

Manual para la Planeación, Programación y Presupuestación Municipal 2020

PRESUPUESTO BASADO EN **RESULTADOS MUNICIPAL**

PbRM-03a	PRESUPUESTO DE INGRESOS DETALLADO

DEL 1 DE ENERO AL 31 DE DICIEMBRE DE 2020

ENTE PÚBLICO: ORGANISMO DESCENTRALIZADO DE AGUA Y SANEAMIENTO DE SAN MATEO ATENCO

Nº. 2041

CUENTA				CONCEPTO	ENERO	FEBRERO	MARZO	ABRIL	MAYO	JUNIO	JULIO	AGOSTO	SEPTIEMBRE	OCTUBRE	NOVIEMBRE	DICIEMBRE	PRESUPUESTADO 2020
4341	01	01	01	Disminución del Exceso de Provisiones	0.00	0.00	0.00	0.00	0.00	0.00	0.00	0.00	0.00	0.00	0.00	0.00	0.00
4350				**Ingresos Derivados de Financiamientos**	**0.00**	**0.00**	**0.00**	**0.00**	**0.00**	**0.00**	**0.00**	**0.00**	**0.00**	**0.00**	**0.00**	**0.00**	**0.00**
4351				**Ingresos Derivados de Financiamientos**	**0.00**	**0.00**	**0.00**	**0.00**	**0.00**	**0.00**	**0.00**	**0.00**	**0.00**	**0.00**	**0.00**	**0.00**	**0.00**
4351	01			Ingresos Derivados de Financiamientos	0.00	0.00	0.00	0.00	0.00	0.00	0.00	0.00	0.00	0.00	0.00	0.00	0.00
4351	01	01		Ingresos Derivados de Financiamientos	0.00	0.00	0.00	0.00	0.00	0.00	0.00	0.00	0.00	0.00	0.00	0.00	0.00
4351	01	01	01	Banco Nacional de Obras y Servicios Públicos	0.00	0.00	0.00	0.00	0.00	0.00	0.00	0.00	0.00	0.00	0.00	0.00	0.00
4351	01	01	02	Otras Instituciones Públicas	0.00	0.00	0.00	0.00	0.00	0.00	0.00	0.00	0.00	0.00	0.00	0.00	0.00
4351	01	01	03	Instituciones Privadas	0.00	0.00	0.00	0.00	0.00	0.00	0.00	0.00	0.00	0.00	0.00	0.00	0.00
4351	01	01	04	Particulares	0.00	0.00	0.00	0.00	0.00	0.00	0.00	0.00	0.00	0.00	0.00	0.00	0.00
4351	01	01	05	Pasivos Generados al Cierre del Ejercicio Fiscal Pendientes de Pago	0.00	0.00	0.00	0.00	0.00	0.00	0.00	0.00	0.00	0.00	0.00	0.00	0.00
4351	01	01	06	Los Derivados de las Operaciones de Credito en los term que est el Titulo Octavo del Codigo Financiero del Edo de Mex y Mpios y Otras Leyes Aplicabes	0.00	0.00	0.00	0.00	0.00	0.00	0.00	0.00	0.00	0.00	0.00	0.00	0.00
4390				**Otros Ingresos y Beneficios Varios**	**13,055.13**	**1,514.20**	**3,500.00**	**2,500.00**	**2,000.00**	**2,500.00**	**5,072.00**	**8,750.00**	**4,319.00**	**5,500.00**	**3,760.00**	**21,391.00**	**73,861.33**
4392				**Bonificaciones y Descuentos Obtenidos**	**0.00**	**0.00**	**0.00**	**0.00**	**0.00**	**0.00**	**0.00**	**0.00**	**0.00**	**0.00**	**0.00**	**0.00**	**0.00**
4392	01			Bonificaciones y Descuentos Obtenidos	0.00	0.00	0.00	0.00	0.00	0.00	0.00	0.00	0.00	0.00	0.00	0.00	0.00
4392	01	01		Bonificaciones y Descuentos Obtenidos	0.00	0.00	0.00	0.00	0.00	0.00	0.00	0.00	0.00	0.00	0.00	0.00	0.00
4392	01	01	01	Bonificaciones y Descuentos Obtenidos	0.00	0.00	0.00	0.00	0.00	0.00	0.00	0.00	0.00	0.00	0.00	0.00	0.00
4393				**Diferencias por Tipo de Cambio a Favor**	**0.00**	**0.00**	**0.00**	**0.00**	**0.00**	**0.00**	**0.00**	**0.00**	**0.00**	**0.00**	**0.00**	**0.00**	**0.00**
4393	01			Diferencias por Tipo de Cambio a Favor	0.00	0.00	0.00	0.00	0.00	0.00	0.00	0.00	0.00	0.00	0.00	0.00	0.00
4393	01	01		Diferencias por Tipo de Cambio a Favor	0.00	0.00	0.00	0.00	0.00	0.00	0.00	0.00	0.00	0.00	0.00	0.00	0.00
4393	01	01	01	Diferencias por Tipo de Cambio a Favor en Efectivo y Equivalentes	0.00	0.00	0.00	0.00	0.00	0.00	0.00	0.00	0.00	0.00	0.00	0.00	0.00
4394				**Diferencias de Cotizaciones a Favor en Valores Negociables**	**0.00**	**0.00**	**0.00**	**0.00**	**0.00**	**0.00**	**0.00**	**0.00**	**0.00**	**0.00**	**0.00**	**0.00**	**0.00**
4394	01			Diferencias de Cotizaciones a Favor en Valores Negociables	0.00	0.00	0.00	0.00	0.00	0.00	0.00	0.00	0.00	0.00	0.00	0.00	0.00
4394	01	01		Diferencias de Cotizaciones a Favor en Valores Negociables	0.00	0.00	0.00	0.00	0.00	0.00	0.00	0.00	0.00	0.00	0.00	0.00	0.00
4394	01	01	01	Diferencias de Cotizaciones a Favor en Valores Negociables	0.00	0.00	0.00	0.00	0.00	0.00	0.00	0.00	0.00	0.00	0.00	0.00	0.00
4395				**Resultado por Posición Monetaria**	**0.00**	**0.00**	**0.00**	**0.00**	**0.00**	**0.00**	**0.00**	**0.00**	**0.00**	**0.00**	**0.00**	**0.00**	**0.00**
4395	01			Resultado por Posición Monetaria	0.00	0.00	0.00	0.00	0.00	0.00	0.00	0.00	0.00	0.00	0.00	0.00	0.00
4395	01	01		Resultado por Posición Monetaria	0.00	0.00	0.00	0.00	0.00	0.00	0.00	0.00	0.00	0.00	0.00	0.00	0.00
4395	01	01	01	Resultado por Posición Monetaria	0.00	0.00	0.00	0.00	0.00	0.00	0.00	0.00	0.00	0.00	0.00	0.00	0.00
4396				**Utilidades por Participación Patrimonial**	**0.00**	**0.00**	**0.00**	**0.00**	**0.00**	**0.00**	**0.00**	**0.00**	**0.00**	**0.00**	**0.00**	**0.00**	**0.00**
4396	01			Utilidades por Participación Patrimonial	0.00	0.00	0.00	0.00	0.00	0.00	0.00	0.00	0.00	0.00	0.00	0.00	0.00

Organismo de Agua:

SAN MATEO ATENCO

H. AYUNTAMIENTO CONSTITUCIONAL DE SAN MATEO ATENCO 2019-2021

Sistema de Coordinación Hacendaria del Estado de México con sus Municipios

Manual para la Planeación, Programación y Presupuestación Municipal 2020

pdapas San mateo Atenco

PRESUPUESTO BASADO EN RESULTADOS MUNICIPAL

PbRM-03a	PRESUPUESTO DE INGRESOS DETALLADO

DEL 1 DE ENERO AL 31 DE DICIEMBRE DE 2020

ENTE PÚBLICO: ORGANISMO DESCENTRALIZADO DE AGUA Y SANEAMIENTO DE SAN MATEO ATENCO — **No. 2041**

CUENTA				CONCEPTO	ENERO	FEBRERO	MARZO	ABRIL	MAYO	JUNIO	JULIO	AGOSTO	SEPTIEMBRE	OCTUBRE	NOVIEMBRE	DICIEMBRE	PRESUPUESTADO 2020
4396	01	01		Utilidades por Participación Patrimonial	0.00	0.00	0.00	0.00	0.00	0.00	0.00	0.00	0.00	0.00	0.00	0.00	0.00
4396	01	01	01	Utilidades por Participación Patrimonial	0.00	0.00	0.00	0.00	0.00	0.00	0.00	0.00	0.00	0.00	0.00	0.00	0.00
4397				**Diferencias por Reestructuración de Deuda Pública a Favor**	**0.00**	**0.00**	**0.00**	**0.00**	**0.00**	**0.00**	**0.00**	**0.00**	**0.00**	**0.00**	**0.00**	**0.00**	**0.00**
4397	01			Diferencias por Reestructuración de Deuda Pública a Favor	0.00	0.00	0.00	0.00	0.00	0.00	0.00	0.00	0.00	0.00	0.00	0.00	0.00
4397	01	01		Diferencias por Reestructuración de Deuda Pública a Favor	0.00	0.00	0.00	0.00	0.00	0.00	0.00	0.00	0.00	0.00	0.00	0.00	0.00
4397	01	01	01	Diferencias por Reestructuración de Deuda Pública a Favor	0.00	0.00	0.00	0.00	0.00	0.00	0.00	0.00	0.00	0.00	0.00	0.00	0.00
4399				**Otros Ingresos y Beneficios Varios**	**13,055.13**	**1,514.20**	**3,500.00**	**2,500.00**	**2,000.00**	**2,500.00**	**5,072.00**	**8,750.00**	**4,319.00**	**5,500.00**	**3,760.00**	**21,391.00**	**73,861.33**
4399	01			Otros Ingresos y Beneficios Varios	13,055.13	1,514.20	3,500.00	2,500.00	2,000.00	2,500.00	5,072.00	8,750.00	4,319.00	5,500.00	3,760.00	21,391.00	73,861.33
4399	01	01		Otros Ingresos y Beneficios Varios	13,055.13	1,514.20	3,500.00	2,500.00	2,000.00	2,500.00	5,072.00	8,750.00	4,319.00	5,500.00	3,760.00	21,391.00	73,861.33
4399	01	01	01	Aportaciones por Gestoría de Diputados	0.00	0.00	0.00	0.00	0.00	0.00	0.00	0.00	0.00	0.00	0.00	0.00	0.00
4399	01	01	02	Ingresos por Audiencia Pública	0.00	0.00	0.00	0.00	0.00	0.00	0.00	0.00	0.00	0.00	0.00	0.00	0.00
4399	01	01	03	Actualización de Inversiones en UDI'S	0.00	0.00	0.00	0.00	0.00	0.00	0.00	0.00	0.00	0.00	0.00	0.00	0.00
4399	01	01	04	Intereses por Inversiones en UDI'S	0.00	0.00	0.00	0.00	0.00	0.00	0.00	0.00	0.00	0.00	0.00	0.00	0.00
4399	01	01	05	Otros Convenios	0.00	0.00	0.00	0.00	0.00	0.00	0.00	0.00	0.00	0.00	0.00	0.00	0.00
4399	01	01	06	Ingresos Derivados de Ejercicios Anteriores no aplicados	0.00	0.00	0.00	0.00	0.00	0.00	0.00	0.00	0.00	0.00	0.00	0.00	0.00
4399	01	01	07	Otros Ingresos por Donativos	0.00	0.00	0.00	0.00	0.00	0.00	0.00	0.00	0.00	0.00	0.00	0.00	0.00
4399	01	01	08	Otros Ingresos Varios	13,055.13	1,514.20	3,500.00	2,500.00	2,000.00	2,500.00	5,072.00	8,750.00	4,319.00	5,500.00	3,760.00	21,391.00	73,861.33

PRESIDENTE DEL CONSEJO

JULIO CESAR SERRANO GONZALEZ

DIRECTOR GENERAL

DR. SERGIO MAURICIO SALAZAR JIMENEZ

DIRECTOR GENERAL

LIC. IMELDA ARIMENDI CASTEÑEDA

COMISARIO

LIC. ESMERALDA ALVAREZ RAMIREZ

Sara D

	DÍA	MES	AÑO
Fecha de elaboración:	19	02	20

H. AYUNTAMIENTO CONSTITUCIONAL DE SAN MATEO ATENCO 2019-2021

Municipio:

SAN MATEO ATENCO

Sistema de Coordinación Hacendaria del Estado de México con sus Municipios

Manual para la Planeación, Programación y Presupuestación Municipal 2020

pdapas sanmateoatenco

PRESUPUESTO BASADO EN RESULTADOS MUNICIPAL

PbRM-04c **PRESUPUESTO DE EGRESOS GLOBAL CALENDARIZADO**

DEL 1 DE ENERO AL 31 DE DICIEMBRE DE 2020

ENTE PÚBLICO: ORGANISMO DESCENTRALIZADO DE AGUA Y SANEAMIENTO DE SAN MATEO ATENCO **No. 2041**

CUENTA	CONCEPTO	ENERO	FEBRERO	MARZO	ABRIL	MAYO	JUNIO	JULIO	AGOSTO	SEPTIEMBRE	OCTUBRE	NOVIEMBRE	DICIEMBRE	PRESUPUESTADO 2020
8210	PRESUPUESTO DE EGRESOS APROBADO	5,386,350.76	2,533,067.75	4,683,740.92	2,671,504.01	3,342,606.50	2,302,688.66	3,115,870.88	2,302,819.00	2,315,407.71	2,559,921.95	2,661,203.92	4,408,350.46	38,283,532.52
8211 1000	SERVICIOS PERSONALES	1,057,804.61	1,116,804.61	1,835,376.89	1,116,804.61	1,116,804.61	1,116,804.61	1,455,672.48	1,116,804.61	1,116,804.61	1,116,804.61	1,455,672.48	2,652,820.40	16,274,979.13
1100	REMUNERACIONES AL PERSONAL DE CARÁCTER PERMANENTE	811,517.58	811,517.58	811,517.58	811,517.58	811,517.58	811,517.58	811,517.58	811,517.58	811,517.58	811,517.58	811,517.58	811,517.58	9,738,210.96
1110	Dietas	0.00	0.00	0.00	0.00	0.00	0.00	0.00	0.00	0.00	0.00	0.00	0.00	0.00
1111	Dietas	0.00	0.00	0.00	0.00	0.00	0.00	0.00	0.00	0.00	0.00	0.00	0.00	0.00
1120	Haberes	0.00	0.00	0.00	0.00	0.00	0.00	0.00	0.00	0.00	0.00	0.00	0.00	0.00
1121	Haberes	0.00	0.00	0.00	0.00	0.00	0.00	0.00	0.00	0.00	0.00	0.00	0.00	0.00
1130	Sueldos base al personal permanente	811,517.58	811,517.58	811,517.58	811,517.58	811,517.58	811,517.58	811,517.58	811,517.58	811,517.58	811,517.58	811,517.58	811,517.58	9,738,210.96
1131	Sueldo base	811,517.58	811,517.58	811,517.58	811,517.58	811,517.58	811,517.58	811,517.58	811,517.58	811,517.58	811,517.58	811,517.58	811,517.58	9,738,210.96
1132	Otro sueldo magisterio	0.00	0.00	0.00	0.00	0.00	0.00	0.00	0.00	0.00	0.00	0.00	0.00	0.00
1133	Hora clase	0.00	0.00	0.00	0.00	0.00	0.00	0.00	0.00	0.00	0.00	0.00	0.00	0.00
1134	Carrera magisterial	0.00	0.00	0.00	0.00	0.00	0.00	0.00	0.00	0.00	0.00	0.00	0.00	0.00
1135	Carrera docente	0.00	0.00	0.00	0.00	0.00	0.00	0.00	0.00	0.00	0.00	0.00	0.00	0.00
1140	Remuneraciones por adscripción laboral en el extranjero	0.00	0.00	0.00	0.00	0.00	0.00	0.00	0.00	0.00	0.00	0.00	0.00	0.00
1141	Remuneraciones por adscripción laboral en el extranjero	0.00	0.00	0.00	0.00	0.00	0.00	0.00	0.00	0.00	0.00	0.00	0.00	0.00
1200	REMUNERACIONES AL PERSONAL DE CARÁCTER TRANSITORIO	12,609.10	12,609.10	12,609.10	12,609.10	12,609.10	12,609.10	12,609.10	12,609.10	12,609.10	12,609.10	12,609.10	12,609.10	151,309.20
1210	Honorarios asimilables a salarios	0.00	0.00	0.00	0.00	0.00	0.00	0.00	0.00	0.00	0.00	0.00	0.00	0.00
1211	Honorarios asimilables al salario	0.00	0.00	0.00	0.00	0.00	0.00	0.00	0.00	0.00	0.00	0.00	0.00	0.00
1220	Sueldos base al personal eventual	12,609.10	12,609.10	12,609.10	12,609.10	12,609.10	12,609.10	12,609.10	12,609.10	12,609.10	12,609.10	12,609.10	12,609.10	151,309.20
1221	Sueldo por Interinato	0.00	0.00	0.00	0.00	0.00	0.00	0.00	0.00	0.00	0.00	0.00	0.00	0.00
1222	Sueldos y salarios compactados al personal eventual	12,609.10	12,609.10	12,609.10	12,609.10	12,609.10	12,609.10	12,609.10	12,609.10	12,609.10	12,609.10	12,609.10	12,609.10	151,309.20
1223	Becas para médicos residentes	0.00	0.00	0.00	0.00	0.00	0.00	0.00	0.00	0.00	0.00	0.00	0.00	0.00
1230	Retribuciones por servicios de carácter social	0.00	0.00	0.00	0.00	0.00	0.00	0.00	0.00	0.00	0.00	0.00	0.00	0.00
1231	Compensación por servicio social	0.00	0.00	0.00	0.00	0.00	0.00	0.00	0.00	0.00	0.00	0.00	0.00	0.00
1240	Retribución a los representantes de los trabajadores y de los patrones en la	0.00	0.00	0.00	0.00	0.00	0.00	0.00	0.00	0.00	0.00	0.00	0.00	0.00
1241	Compensación a representante	0.00	0.00	0.00	0.00	0.00	0.00	0.00	0.00	0.00	0.00	0.00	0.00	0.00
1300	REMUNERACIONES ADICIONALES Y ESPECIALES	23,960.68	23,960.68	691,968.55	23,960.68	23,960.68	23,960.68	362,828.55	23,960.68	23,960.68	23,960.68	362,828.55	1,359,976.47	2,969,287.56
1310	Primas por años de servicio efectivos prestados	0.00	0.00	0.00	0.00	0.00	0.00	0.00	0.00	0.00	0.00	0.00	0.00	0.00
1311	Prima por año de servicio	0.00	0.00	0.00	0.00	0.00	0.00	0.00	0.00	0.00	0.00	0.00	0.00	0.00
1312	Prima de antigüedad	0.00	0.00	0.00	0.00	0.00	0.00	0.00	0.00	0.00	0.00	0.00	0.00	0.00
1313	Prima adicional por permanencia en el servicio	0.00	0.00	0.00	0.00	0.00	0.00	0.00	0.00	0.00	0.00	0.00	0.00	0.00

H. AYUNTAMIENTO CONSTITUCIONAL DE SAN MATEO ATENCO 2019-2021

Municipio:

SAN MATEO ATENCO

Sistema de Coordinación Hacendaria del Estado de México con sus Municipios

Manual para la Planeación, Programación y Presupuestación Municipal 2020

pdapas

PRESUPUESTO BASADO EN RESULTADOS MUNICIPAL

PbRM-04c **PRESUPUESTO DE EGRESOS GLOBAL CALENDARIZADO**

DEL 1 DE ENERO AL 31 DE DICIEMBRE DE 2020

ENTE PÚBLICO: ORGANISMO DESCENTRALIZADO DE AGUA Y SANEAMIENTO DE SAN MATEO ATENCO **No. 2041**

CUENTA	CONCEPTO	ENERO	FEBRERO	MARZO	ABRIL	MAYO	JUNIO	JULIO	AGOSTO	SEPTIEMBRE	OCTUBRE	NOVIEMBRE	DICIEMBRE	PRESUPUESTADO 2020
1320	Primas de vacaciones, dominical y gratificación de fin de año	0.00	0.00	542,188.62	0.00	0.00	0.00	338,867.87	0.00	0.00	0.00	338,867.87	1,084,377.22	2,304,301.58
1321	Prima vacacional	0.00	0.00	0.00	0.00	0.00	0.00	338,867.87	0.00	0.00	0.00	338,867.87	0.00	677,735.74
1322	Aguinaldo	0.00	0.00	533,893.16	0.00	0.00	0.00	0.00	0.00	0.00	0.00	0.00	1,067,786.30	1,601,679.46
1323	Aguinaldo de eventuales	0.00	0.00	8,295.46	0.00	0.00	0.00	0.00	0.00	0.00	0.00	0.00	16,590.92	24,886.38
1324	Vacaciones no disfrutadas por finiquito	0.00	0.00	0.00	0.00	0.00	0.00	0.00	0.00	0.00	0.00	0.00	0.00	0.00
1325	Prima dominical	0.00	0.00	0.00	0.00	0.00	0.00	0.00	0.00	0.00	0.00	0.00	0.00	0.00
1330	Horas Extraordinarias	0.00	0.00	0.00	0.00	0.00	0.00	0.00	0.00	0.00	0.00	0.00	0.00	0.00
1331	Remuneraciones por horas extraordinarias	0.00	0.00	0.00	0.00	0.00	0.00	0.00	0.00	0.00	0.00	0.00	0.00	0.00
1340	Compensaciones	23,960.68	23,960.68	149,779.93	23,960.68	23,960.68	23,960.68	23,960.68	23,960.68	23,960.68	23,960.68	23,960.68	275,599.25	664,985.98
1341	Compensación	23,960.68	23,960.68	23,960.68	23,960.68	23,960.68	23,960.68	23,960.68	23,960.68	23,960.68	23,960.68	23,960.68	23,960.68	287,528.16
1342	Compensación por servicios especiales	0.00	0.00	0.00	0.00	0.00	0.00	0.00	0.00	0.00	0.00	0.00	0.00	0.00
1343	Compensación por riesgo profesional	0.00	0.00	0.00	0.00	0.00	0.00	0.00	0.00	0.00	0.00	0.00	0.00	0.00
1344	Compensación por retabulación	0.00	0.00	0.00	0.00	0.00	0.00	0.00	0.00	0.00	0.00	0.00	0.00	0.00
1345	Gratificación	0.00	0.00	125,819.25	0.00	0.00	0.00	0.00	0.00	0.00	0.00	0.00	251,638.57	377,457.82
1346	Gratificación por convenio	0.00	0.00	0.00	0.00	0.00	0.00	0.00	0.00	0.00	0.00	0.00	0.00	0.00
1347	Gratificación por productividad	0.00	0.00	0.00	0.00	0.00	0.00	0.00	0.00	0.00	0.00	0.00	0.00	0.00
1348	Labores docentes	0.00	0.00	0.00	0.00	0.00	0.00	0.00	0.00	0.00	0.00	0.00	0.00	0.00
1349	Estudios superiores	0.00	0.00	0.00	0.00	0.00	0.00	0.00	0.00	0.00	0.00	0.00	0.00	0.00
1350	Sobrehaberes	0.00	0.00	0.00	0.00	0.00	0.00	0.00	0.00	0.00	0.00	0.00	0.00	0.00
1351	Sobrehaberes	0.00	0.00	0.00	0.00	0.00	0.00	0.00	0.00	0.00	0.00	0.00	0.00	0.00
1360	Asignaciones de técnico, de mando, por comisión, de vuelo y de técnico espe	0.00	0.00	0.00	0.00	0.00	0.00	0.00	0.00	0.00	0.00	0.00	0.00	0.00
1361	Asignaciones de técnico, de mando, por comisión, de vuelo y de técnico espe	0.00	0.00	0.00	0.00	0.00	0.00	0.00	0.00	0.00	0.00	0.00	0.00	0.00
1370	Honorarios especiales	0.00	0.00	0.00	0.00	0.00	0.00	0.00	0.00	0.00	0.00	0.00	0.00	0.00
1371	Honorarios especiales	0.00	0.00	0.00	0.00	0.00	0.00	0.00	0.00	0.00	0.00	0.00	0.00	0.00
1380	Participaciones por vigilancia en el cumplimiento de las leyes y custodia d	0.00	0.00	0.00	0.00	0.00	0.00	0.00	0.00	0.00	0.00	0.00	0.00	0.00
1381	Participaciones por vigilancia en el cumplimiento de las leyes y custodia d	0.00	0.00	0.00	0.00	0.00	0.00	0.00	0.00	0.00	0.00	0.00	0.00	0.00
1400	**SEGURIDAD SOCIAL**	189,717.25	189,717.25	189,717.25	189,717.25	189,717.25	189,717.25	189,717.25	189,717.25	189,717.25	189,717.25	189,717.25	189,717.25	2,276,607.00
1410	Aportaciones de seguridad social	189,717.25	189,717.25	189,717.25	189,717.25	189,717.25	189,717.25	189,717.25	189,717.25	189,717.25	189,717.25	189,717.25	189,717.25	2,276,607.00
1411	Aportaciones al ISSSTE	0.00	0.00	0.00	0.00	0.00	0.00	0.00	0.00	0.00	0.00	0.00	0.00	0.00
1412	Aportaciones de servicio de salud	87,954.22	87,954.22	87,954.22	87,954.22	87,954.22	87,954.22	87,954.22	87,954.22	87,954.22	87,954.22	87,954.22	87,954.22	1,055,450.64

H. AYUNTAMIENTO CONSTITUCIONAL DE SAN MATEO ATENCO 2019-2021

Municipio:

SAN MATEO ATENCO

Sistema de Coordinación Hacendaria del Estado de México con sus Municipios

Manual para la Planeación, Programación y Presupuestación Municipal 2020

pdapas sanmateoatenco

PRESUPUESTO BASADO EN RESULTADOS MUNICIPAL

PbRM-04c PRESUPUESTO DE EGRESOS GLOBAL CALENDARIZADO

DEL 1 DE ENERO AL 31 DE DICIEMBRE DE 2020

ENTE PÚBLICO: ORGANISMO DESCENTRALIZADO DE AGUA Y SANEAMIENTO DE SAN MATEO ATENCO — **No. 2041**

CUENTA	CONCEPTO	ENERO	FEBRERO	MARZO	ABRIL	MAYO	JUNIO	JULIO	AGOSTO	SEPTIEMBRE	OCTUBRE	NOVIEMBRE	DICIEMBRE	PRESUPUESTADO 2020
1413	Aportaciones al sistema solidario de reparto	65,262.03	65,262.03	65,262.03	65,262.03	65,262.03	65,262.03	65,262.03	65,262.03	65,262.03	65,262.03	65,262.03	65,262.03	783,144.36
1414	Aportaciones del sistema de capitalización individual	16,271.53	16,271.53	16,271.53	16,271.53	16,271.53	16,271.53	16,271.53	16,271.53	16,271.53	16,271.53	16,271.53	16,271.53	195,258.36
1415	Aportaciones para financiar los gastos generales de administración del ISSE	7,695.99	7,695.99	7,695.99	7,695.99	7,695.99	7,695.99	7,695.99	7,695.99	7,695.99	7,695.99	7,695.99	7,695.99	92,351.88
1416	Aportaciones para riesgo de trabajo	12,533.48	12,533.48	12,533.48	12,533.48	12,533.48	12,533.48	12,533.48	12,533.48	12,533.48	12,533.48	12,533.48	12,533.48	150,401.76
1417	Aportaciones al Seguro de Cesantía en Edad Avanzada y Vejez	0.00	0.00	0.00	0.00	0.00	0.00	0.00	0.00	0.00	0.00	0.00	0.00	0.00
1420	Aportaciones a fondos de vivienda	0.00	0.00	0.00	0.00	0.00	0.00	0.00	0.00	0.00	0.00	0.00	0.00	0.00
1421	FOVISSSTE	0.00	0.00	0.00	0.00	0.00	0.00	0.00	0.00	0.00	0.00	0.00	0.00	0.00
1430	Aportaciones al sistema para el retiro	0.00	0.00	0.00	0.00	0.00	0.00	0.00	0.00	0.00	0.00	0.00	0.00	0.00
1431	SAR (Sistema de Ahorro para el Retiro)	0.00	0.00	0.00	0.00	0.00	0.00	0.00	0.00	0.00	0.00	0.00	0.00	0.00
1440	Aportaciones para seguros	0.00	0.00	0.00	0.00	0.00	0.00	0.00	0.00	0.00	0.00	0.00	0.00	0.00
1441	Seguros y fianzas	0.00	0.00	0.00	0.00	0.00	0.00	0.00	0.00	0.00	0.00	0.00	0.00	0.00
1500	**OTRA PRESTACIONES SOCIALES Y ECONOMICAS**	20,000.00	79,000.00	129,564.41	79,000.00	79,000.00	79,000.00	79,000.00	79,000.00	79,000.00	79,000.00	79,000.00	279,000.00	1,139,564.41
1510	Cuotas para el fondo de ahorro y fondo de trabajo	0.00	0.00	0.00	0.00	0.00	0.00	0.00	0.00	0.00	0.00	0.00	0.00	0.00
1511	Cuotas para fondo de retiro	0.00	0.00	0.00	0.00	0.00	0.00	0.00	0.00	0.00	0.00	0.00	0.00	0.00
1512	Seguro de separación individualizado	0.00	0.00	0.00	0.00	0.00	0.00	0.00	0.00	0.00	0.00	0.00	0.00	0.00
1520	Indemnizaciones	20,000.00	79,000.00	129,564.41	79,000.00	79,000.00	79,000.00	79,000.00	79,000.00	79,000.00	79,000.00	79,000.00	279,000.00	1,139,564.41
1521	Indemnización por accidentes de trabajo	0.00	0.00	0.00	0.00	0.00	0.00	0.00	0.00	0.00	0.00	0.00	0.00	0.00
1522	Liquidaciones por indemnizaciones, por sueldos y salarios caidos	20,000.00	79,000.00	129,564.41	79,000.00	79,000.00	79,000.00	79,000.00	79,000.00	79,000.00	79,000.00	79,000.00	279,000.00	1,139,564.41
1530	Prestaciones y haberes de retiro	0.00	0.00	0.00	0.00	0.00	0.00	0.00	0.00	0.00	0.00	0.00	0.00	0.00
1531	Prima por jubilación	0.00	0.00	0.00	0.00	0.00	0.00	0.00	0.00	0.00	0.00	0.00	0.00	0.00
1540	Prestaciones contractuales	0.00	0.00	0.00	0.00	0.00	0.00	0.00	0.00	0.00	0.00	0.00	0.00	0.00
1541	Becas para hijos de trabajadores sindicalizados	0.00	0.00	0.00	0.00	0.00	0.00	0.00	0.00	0.00	0.00	0.00	0.00	0.00
1542	Dias civicos y económicos	0.00	0.00	0.00	0.00	0.00	0.00	0.00	0.00	0.00	0.00	0.00	0.00	0.00
1543	Gastos relacionados al magisterio	0.00	0.00	0.00	0.00	0.00	0.00	0.00	0.00	0.00	0.00	0.00	0.00	0.00
1544	Día del maestro y del servidor publico	0.00	0.00	0.00	0.00	0.00	0.00	0.00	0.00	0.00	0.00	0.00	0.00	0.00
1545	Estudios de postgrado	0.00	0.00	0.00	0.00	0.00	0.00	0.00	0.00	0.00	0.00	0.00	0.00	0.00
1546	Otros gastos derivados de convenio	0.00	0.00	0.00	0.00	0.00	0.00	0.00	0.00	0.00	0.00	0.00	0.00	0.00
1547	Asignaciones extraordinarias para servidores públicos sindicalizados	0.00	0.00	0.00	0.00	0.00	0.00	0.00	0.00	0.00	0.00	0.00	0.00	0.00
1550	Apoyos a la capacitación de los servidores públicos	0.00	0.00	0.00	0.00	0.00	0.00	0.00	0.00	0.00	0.00	0.00	0.00	0.00
1551	Becas institucionales	0.00	0.00	0.00	0.00	0.00	0.00	0.00	0.00	0.00	0.00	0.00	0.00	0.00

H. AYUNTAMIENTO CONSTITUCIONAL DE SAN MATEO ATENCO 2019-2021

Municipio:

SAN MATEO ATENCO

Sistema de Coordinación Hacendaria del Estado de México con sus Municipios

Manual para la Planeación, Programación y Presupuestación Municipal 2020

pdapas sanmateoatenco

PRESUPUESTO BASADO EN RESULTADOS MUNICIPAL

PbRM-04c **PRESUPUESTO DE EGRESOS GLOBAL CALENDARIZADO**

DEL 1 DE ENERO AL 31 DE DICIEMBRE DE 2020

ENTE PÚBLICO: ORGANISMO DESCENTRALIZADO DE AGUA Y SANEAMIENTO DE SAN MATEO ATENCO **No. 2041**

CUENTA	CONCEPTO	ENERO	FEBRERO	MARZO	ABRIL	MAYO	JUNIO	JULIO	AGOSTO	SEPTIEMBRE	OCTUBRE	NOVIEMBRE	DICIEMBRE	PRESUPUESTADO 2020
1590	Otras prestaciones sociales y económicas	0.00	0.00	0.00	0.00	0.00	0.00	0.00	0.00	0.00	0.00	0.00	0.00	0.00
1591	Elaboración de tesis	0.00	0.00	0.00	0.00	0.00	0.00	0.00	0.00	0.00	0.00	0.00	0.00	0.00
1592	Seguro de vida	0.00	0.00	0.00	0.00	0.00	0.00	0.00	0.00	0.00	0.00	0.00	0.00	0.00
1593	Viáticos	0.00	0.00	0.00	0.00	0.00	0.00	0.00	0.00	0.00	0.00	0.00	0.00	0.00
1594	Diferencial por escuelas	0.00	0.00	0.00	0.00	0.00	0.00	0.00	0.00	0.00	0.00	0.00	0.00	0.00
1595	Despensa	0.00	0.00	0.00	0.00	0.00	0.00	0.00	0.00	0.00	0.00	0.00	0.00	0.00
1600	**PREVISIONES**	0.00	0.00	0.00	0.00	0.00	0.00	0.00	0.00	0.00	0.00	0.00	0.00	0.00
1610	Previsiones de carácter laboral, económica y de seguridad social	0.00	0.00	0.00	0.00	0.00	0.00	0.00	0.00	0.00	0.00	0.00	0.00	0.00
1611	Previsiones de carácter laboral, económica y de seguridad social	0.00	0.00	0.00	0.00	0.00	0.00	0.00	0.00	0.00	0.00	0.00	0.00	0.00
1700	**PAGO DE ESTIMULOS A SERVIDORES PUBLICOS**	0.00	0.00	0.00	0.00	0.00	0.00	0.00	0.00	0.00	0.00	0.00	0.00	0.00
1710	Estímulos	0.00	0.00	0.00	0.00	0.00	0.00	0.00	0.00	0.00	0.00	0.00	0.00	0.00
1711	Reconocimiento a servidores públicos	0.00	0.00	0.00	0.00	0.00	0.00	0.00	0.00	0.00	0.00	0.00	0.00	0.00
1712	Estímulos por puntualidad y asistencia	0.00	0.00	0.00	0.00	0.00	0.00	0.00	0.00	0.00	0.00	0.00	0.00	0.00
1720	Recompensas	0.00	0.00	0.00	0.00	0.00	0.00	0.00	0.00	0.00	0.00	0.00	0.00	0.00
1721	Recompensas	0.00	0.00	0.00	0.00	0.00	0.00	0.00	0.00	0.00	0.00	0.00	0.00	0.00
8211 2000	**MATERIALES Y SUMINISTROS**	**102,050.06**	**269,430.37**	**409,683.27**	**228,725.70**	**173,839.05**	**282,910.99**	**222,457.40**	**249,568.12**	**172,356.52**	**217,231.35**	**171,677.75**	**723,593.47**	**3,223,524.05**
2100	**MATERIALES DE ADMINISTRACION, EMISION DE DOCUMENTOS Y ARTICULOS OFICIALES**	9,892.86	5,127.83	45,619.64	28,595.40	11,180.68	26,931.82	9,421.03	22,787.95	21,523.07	18,746.06	19,879.75	28,846.70	248,552.79
2110	Materiales, útiles y equipos menores de oficina	8,235.20	3,673.52	17,289.78	6,107.56	5,272.54	13,040.61	4,169.99	6,491.55	11,681.17	6,479.94	10,718.27	12,220.72	105,380.85
2111	Materiales y útiles de oficina	8,235.20	3,673.52	11,041.68	6,107.56	5,272.54	10,040.61	4,169.99	6,091.55	8,211.97	6,479.94	7,718.27	9,438.71	86,481.54
2112	Enseres de oficina	0.00	0.00	6,248.10	0.00	0.00	3,000.00	0.00	400.00	3,469.20	0.00	3,000.00	2,782.01	18,899.31
2120	Materiales y útiles de impresión y reproducción	1,000.00	0.00	3,625.87	14,334.39	0.00	525.87	2,891.47	11,126.61	0.00	4,311.47	2,807.45	4,961.47	45,584.60
2121	Material y útiles de imprenta y reproducción	1,000.00	0.00	3,625.87	14,334.39	0.00	525.87	2,891.47	11,126.61	0.00	4,311.47	2,807.45	4,961.47	45,584.60
2122	Material de foto, cine y grabación	0.00	0.00	0.00	0.00	0.00	0.00	0.00	0.00	0.00	0.00	0.00	0.00	0.00
2130	Material estadístico y geográfico	0.00	0.00	0.00	4,478.88	0.00	0.00	0.00	0.00	0.00	0.00	0.00	0.00	4,478.88
2131	Material estadístico y geográfico	0.00	0.00	0.00	4,478.88	0.00	0.00	0.00	0.00	0.00	0.00	0.00	0.00	4,478.88
2140	Materiales útiles y equipos menores de tecnologías de la información y común	0.00	154.31	20,809.66	2,274.57	4,208.14	11,526.84	659.57	3,935.45	8,141.90	6,954.65	4,654.03	9,864.51	73,183.63
2141	Materiales y útiles para el procesamiento en equipos y bienes informáticos	0.00	154.31	20,809.66	2,274.57	4,208.14	11,526.84	659.57	3,935.45	8,141.90	6,954.65	4,654.03	9,864.51	73,183.63
2150	Material impreso e información digital	0.00	0.00	960.00	0.00	0.00	0.00	0.00	0.00	0.00	1,000.00	0.00	0.00	1,960.00
2151	Material de información	0.00	0.00	960.00	0.00	0.00	0.00	0.00	0.00	0.00	1,000.00	0.00	0.00	1,960.00
2160	Material de limpieza	697.66	1,300.00	2,934.33	1,400.00	1,700.00	0.00	1,700.00	1,234.34	1,700.00	0.00	1,700.00	1,800.00	16,126.33

H. AYUNTAMIENTO CONSTITUCIONAL DE SAN MATEO ATENCO
2019-2021

Municipio:

SAN MATEO ATENCO

Sistema de Coordinación Hacendaria del Estado de México con sus Municipios

Manual para la Planeación, Programación y Presupuestación Municipal 2020

pdapas sanmateoatenco

PRESUPUESTO BASADO EN RESULTADOS MUNICIPAL

PbRM-04c **PRESUPUESTO DE EGRESOS GLOBAL CALENDARIZADO**

DEL 1 DE ENERO AL 31 DE DICIEMBRE DE 2020

ENTE PÚBLICO: ORGANISMO DESCENTRALIZADO DE AGUA Y SANEAMIENTO DE SAN MATEO ATENCO **No. 2041**

CUENTA	CONCEPTO	ENERO	FEBRERO	MARZO	ABRIL	MAYO	JUNIO	JULIO	AGOSTO	SEPTIEMBRE	OCTUBRE	NOVIEMBRE	DICIEMBRE	PRESUPUESTADO 2020
2161	Material y enseres de limpieza	657.66	1,300.00	2,934.33	1,400.00	1,700.00	0.00	1,700.00	1,234.34	1,700.00	0.00	1,700.00	1,800.00	16,126.33
2170	Materiales y útiles de enseñanza	0.00	0.00	0.00	0.00	0.00	0.00	0.00	0.00	0.00	0.00	0.00	0.00	0.00
2171	Material didáctico	0.00	0.00	0.00	0.00	0.00	0.00	0.00	0.00	0.00	0.00	0.00	0.00	0.00
2180	Materiales para el registro e identificación de bienes y personas	0.00	0.00	0.00	0.00	0.00	1,838.50	0.00	0.00	0.00	0.00	0.00	0.00	1,838.50
2181	Material para identificación y registro	0.00	0.00	0.00	0.00	0.00	1,838.50	0.00	0.00	0.00	0.00	0.00	0.00	1,838.50
2200	**ALIMENTOS Y UTENSILIOS**	3,500.00	2,800.00	1,700.00	3,886.71	2,225.00	7,275.27	7,275.28	3,260.33	1,317.90	2,450.00	1,495.00	2,366.74	39,552.23
2210	Productos alimenticios para personas	3,500.00	2,800.00	1,700.00	3,886.71	2,225.00	7,275.27	7,275.28	3,260.33	1,317.90	2,450.00	1,495.00	2,366.74	39,552.23
2211	Productos alimenticios para personas	3,500.00	2,800.00	1,700.00	3,886.71	2,225.00	7,275.27	7,275.28	3,260.33	1,317.90	2,450.00	1,495.00	2,366.74	39,552.23
2220	Productos alimenticios para animales	0.00	0.00	0.00	0.00	0.00	0.00	0.00	0.00	0.00	0.00	0.00	0.00	0.00
2221	Equipamiento y enseres para animales	0.00	0.00	0.00	0.00	0.00	0.00	0.00	0.00	0.00	0.00	0.00	0.00	0.00
2222	Productos alimenticios para animales	0.00	0.00	0.00	0.00	0.00	0.00	0.00	0.00	0.00	0.00	0.00	0.00	0.00
2230	Utensilios para el servicio de alimentación	0.00	0.00	0.00	0.00	0.00	0.00	0.00	0.00	0.00	0.00	0.00	0.00	0.00
2231	Utensilios para el servicio de alimentación	0.00	0.00	0.00	0.00	0.00	0.00	0.00	0.00	0.00	0.00	0.00	0.00	0.00
2300	**MATERIAS PRIMAS Y MATERIALES DE PRODUCCION Y COMERCIALIZACION**	0.00	0.00	0.00	0.00	0.00	0.00	0.00	0.00	0.00	0.00	0.00	0.00	0.00
2310	Productos alimenticios, agropecuarios y forestales adquiridos como materia	0.00	0.00	0.00	0.00	0.00	0.00	0.00	0.00	0.00	0.00	0.00	0.00	0.00
2311	Materias primas y materiales de producción	0.00	0.00	0.00	0.00	0.00	0.00	0.00	0.00	0.00	0.00	0.00	0.00	0.00
2320	Insumos textiles adquiridos como materia prima	0.00	0.00	0.00	0.00	0.00	0.00	0.00	0.00	0.00	0.00	0.00	0.00	0.00
2321	Materias primas textiles	0.00	0.00	0.00	0.00	0.00	0.00	0.00	0.00	0.00	0.00	0.00	0.00	0.00
2330	Productos de papel, cartón e impresos adquiridos como materia prima	0.00	0.00	0.00	0.00	0.00	0.00	0.00	0.00	0.00	0.00	0.00	0.00	0.00
2331	Productos de papel, cartón e impresos adquiridos como materia prima	0.00	0.00	0.00	0.00	0.00	0.00	0.00	0.00	0.00	0.00	0.00	0.00	0.00
2340	Combustibles, lubricantes, aditivos, carbón y sus derivados adquiridos como	0.00	0.00	0.00	0.00	0.00	0.00	0.00	0.00	0.00	0.00	0.00	0.00	0.00
2341	Combustibles, lubricantes, aditivos, carbón y sus derivados adquiridos como	0.00	0.00	0.00	0.00	0.00	0.00	0.00	0.00	0.00	0.00	0.00	0.00	0.00
2350	Productos químicos, farmacéuticos y de laboratorio adquiridos como materia	0.00	0.00	0.00	0.00	0.00	0.00	0.00	0.00	0.00	0.00	0.00	0.00	0.00
2351	Productos químicos, farmacéuticos y de laboratorio adquiridos como materia	0.00	0.00	0.00	0.00	0.00	0.00	0.00	0.00	0.00	0.00	0.00	0.00	0.00
2360	Productos metálicos y a base de minerales no metálicos adquiridos como mate	0.00	0.00	0.00	0.00	0.00	0.00	0.00	0.00	0.00	0.00	0.00	0.00	0.00
2361	Productos metálicos y a base de minerales no metálicos adquiridos como mate	0.00	0.00	0.00	0.00	0.00	0.00	0.00	0.00	0.00	0.00	0.00	0.00	0.00

H. AYUNTAMIENTO CONSTITUCIONAL DE SAN MATEO ATENCO 2019-2021

Municipio:

SAN MATEO ATENCO

Sistema de Coordinación Hacendaria del Estado de México con sus Municipios

Manual para la Planeación, Programación y Presupuestación Municipal 2020

pdapas sanmateo.gob.mx

PRESUPUESTO BASADO EN RESULTADOS MUNICIPAL

PbRM-04c **PRESUPUESTO DE EGRESOS GLOBAL CALENDARIZADO**

DEL 1 DE ENERO AL 31 DE DICIEMBRE DE 2020

ENTE PÚBLICO: ORGANISMO DESCENTRALIZADO DE AGUA Y SANEAMIENTO DE SAN MATEO ATENCO **No. 2041**

CUENTA	CONCEPTO	ENERO	FEBRERO	MARZO	ABRIL	MAYO	JUNIO	JULIO	AGOSTO	SEPTIEMBRE	OCTUBRE	NOVIEMBRE	DICIEMBRE	PRESUPUESTADO 2020
2370	Productos de cuero, piel, plástico y hule adquiridos como materia prima	0.00	0.00	0.00	0.00	0.00	0.00	0.00	0.00	0.00	0.00	0.00	0.00	0.00
2371	Productos de cuero, piel, plástico y hule adquiridos como materia prima	0.00	0.00	0.00	0.00	0.00	0.00	0.00	0.00	0.00	0.00	0.00	0.00	0.00
2380	Mercancías adquiridas para su comercialización	0.00	0.00	0.00	0.00	0.00	0.00	0.00	0.00	0.00	0.00	0.00	0.00	0.00
2381	Mercancías para su comercialización en tiendas del sector publico	0.00	0.00	0.00	0.00	0.00	0.00	0.00	0.00	0.00	0.00	0.00	0.00	0.00
2390	Otros productos adquiridos como materia prima	0.00	0.00	0.00	0.00	0.00	0.00	0.00	0.00	0.00	0.00	0.00	0.00	0.00
2391	Otros productos adquiridos como materia prima	0.00	0.00	0.00	0.00	0.00	0.00	0.00	0.00	0.00	0.00	0.00	0.00	0.00
2400	**MATERIALES Y ARTICULOS DE CONSTRUCCION Y DE REPARACION**	16,742.20	29,830.77	36,295.60	62,666.57	38,308.55	14,076.40	62,204.72	35,356.17	33,573.20	29,186.86	52,131.90	51,553.92	461,926.86
2410	Productos minerales no metálicos	0.00	0.00	0.00	0.00	0.00	0.00	0.00	0.00	0.00	0.00	0.00	0.00	0.00
2411	Productos minerales no metálicos	0.00	0.00	0.00	0.00	0.00	0.00	0.00	0.00	0.00	0.00	0.00	0.00	0.00
2420	Cemento y productos de concreto	0.00	6,879.20	4,134.11	5,506.65	25,234.30	5,506.65	9,070.67	11,013.31	13,319.00	5,506.65	25,780.00	11,013.31	122,963.85
2421	Cemento y productos de concreto	0.00	6,879.20	4,134.11	5,506.65	25,234.30	5,506.65	9,070.67	11,013.31	13,319.00	5,506.65	25,780.00	11,013.31	122,963.85
2430	Cal, yeso y productos de yeso	0.00	0.00	0.00	0.00	0.00	0.00	0.00	0.00	0.00	0.00	0.00	0.00	0.00
2431	Cal, yeso y productos de yeso	0.00	0.00	0.00	0.00	0.00	0.00	0.00	0.00	0.00	0.00	0.00	0.00	0.00
2440	Madera y productos de madera	0.00	0.00	0.00	0.00	0.00	0.00	0.00	0.00	0.00	0.00	0.00	0.00	0.00
2441	Madera y productos de madera	0.00	0.00	0.00	0.00	0.00	0.00	0.00	0.00	0.00	0.00	0.00	0.00	0.00
2450	Vidrio y productos de vidrio	0.00	0.00	0.00	0.00	0.00	0.00	0.00	0.00	0.00	0.00	0.00	0.00	0.00
2451	Vidrio y productos de vidrio	0.00	0.00	0.00	0.00	0.00	0.00	0.00	0.00	0.00	0.00	0.00	0.00	0.00
2460	Material eléctrico y electrónico	0.00	0.00	0.00	0.00	0.00	0.00	0.00	0.00	0.00	0.00	0.00	0.00	0.00
2461	Material eléctrico y electrónico	0.00	0.00	0.00	0.00	0.00	0.00	0.00	0.00	0.00	0.00	0.00	0.00	0.00
2470	Artículos metálicos para la construcción	0.00	0.00	0.00	0.00	0.00	0.00	0.00	0.00	0.00	0.00	0.00	0.00	0.00
2471	Artículos metálicos para la construcción	0.00	0.00	0.00	0.00	0.00	0.00	0.00	0.00	0.00	0.00	0.00	0.00	0.00
2480	Materiales complementarios	0.00	0.00	0.00	0.00	0.00	0.00	0.00	0.00	0.00	0.00	0.00	0.00	0.00
2481	Materiales complementarios	0.00	0.00	0.00	0.00	0.00	0.00	0.00	0.00	0.00	0.00	0.00	0.00	0.00
2482	Material de señalización	0.00	0.00	0.00	0.00	0.00	0.00	0.00	0.00	0.00	0.00	0.00	0.00	0.00
2483	Arboles y plantas de ornato	0.00	0.00	0.00	0.00	0.00	0.00	0.00	0.00	0.00	0.00	0.00	0.00	0.00
2490	Otros materiales y artículos de construcción y reparación	16,742.20	22,951.57	32,161.49	57,159.92	13,074.25	8,569.75	53,134.05	24,342.86	20,254.20	23,680.21	26,351.90	40,540.61	338,963.01
2491	Materiales de construcción	16,742.20	22,951.57	32,161.49	57,159.92	13,074.25	8,569.75	53,134.05	24,342.86	20,254.20	23,680.21	26,351.90	40,540.61	338,963.01
2492	Estructuras y manufacturas para todo tipo de construcción	0.00	0.00	0.00	0.00	0.00	0.00	0.00	0.00	0.00	0.00	0.00	0.00	0.00
2500	**PRODUCTOS QUIMICOS, FARMACEUTICOS Y DE LABORATORIO**	0.00	138,710.62	126,589.38	40,461.42	24,743.24	30,241.47	31,442.00	18,958.84	20,741.47	9,645.16	2,300.00	2,300.00	445,361.29
2510	Productos químicos básicos	0.00	0.00	0.00	0.00	0.00	0.00	0.00	0.00	0.00	0.00	0.00	0.00	0.00

H. AYUNTAMIENTO CONSTITUCIONAL DE SAN MATEO ATENCO 2019-2021

Municipio:

SAN MATEO ATENCO

Sistema de Coordinación Hacendaria del Estado de México con sus Municipios

Manual para la Planeación, Programación y Presupuestación Municipal 2020

pdapas sanmateoatenco

PRESUPUESTO BASADO EN RESULTADOS MUNICIPAL

PbRM-04c | **PRESUPUESTO DE EGRESOS GLOBAL CALENDARIZADO**

DEL 1 DE ENERO AL 31 DE DICIEMBRE DE 2020

ENTE PÚBLICO: ORGANISMO DESCENTRALIZADO DE AGUA Y SANEAMIENTO DE SAN MATEO ATENCO **No. 2041**

CUENTA	CONCEPTO	ENERO	FEBRERO	MARZO	ABRIL	MAYO	JUNIO	JULIO	AGOSTO	SEPTIEMBRE	OCTUBRE	NOVIEMBRE	DICIEMBRE	PRESUPUESTADO 2020
2511	Sustancias químicas	0.00	0.00	0.00	0.00	0.00	0.00	0.00	0.00	0.00	0.00	0.00	0.00	0.00
2520	Fertilizantes, pesticidas y otros agroquímicos	0.00	0.00	0.00	0.00	0.00	0.00	0.00	0.00	0.00	0.00	0.00	0.00	0.00
2521	Plaguicidas, abonos y fertilizantes	0.00	0.00	0.00	0.00	0.00	0.00	0.00	0.00	0.00	0.00	0.00	0.00	0.00
2530	Medicinas y productos farmacéuticos	0.00	0.00	0.00	0.00	0.00	0.00	0.00	0.00	0.00	0.00	0.00	0.00	0.00
2531	Medicinas y productos farmacéuticos	0.00	0.00	0.00	0.00	0.00	0.00	0.00	0.00	0.00	0.00	0.00	0.00	0.00
2540	Materiales, accesorios y suministros médicos	0.00	0.00	0.00	0.00	0.00	0.00	0.00	0.00	0.00	0.00	0.00	0.00	0.00
2541	Materiales, accesorios y suministros médicos	0.00	0.00	0.00	0.00	0.00	0.00	0.00	0.00	0.00	0.00	0.00	0.00	0.00
2550	Materiales, accesorios y suministros de laboratorio	0.00	0.00	0.00	0.00	0.00	0.00	0.00	0.00	0.00	0.00	0.00	0.00	0.00
2551	Materiales, accesorios y suministros de laboratorio	0.00	0.00	0.00	0.00	0.00	0.00	0.00	0.00	0.00	0.00	0.00	0.00	0.00
2560	Fibras sintéticas, hules, plásticos y derivados	0.00	138,710.62	126,589.38	40,461.47	24,743.24	30,241.47	31,445.24	18,183.24	20,741.47	9,645.16	2,300.00	2,300.00	445,361.29
2561	Fibras sintéticas, hules, plásticos y derivados	0.00	138,710.62	126,589.38	40,461.47	24,743.24	30,241.47	31,445.24	18,183.24	20,741.47	9,645.16	2,300.00	2,300.00	445,361.29
2590	Otros productos químicos	0.00	0.00	0.00	0.00	0.00	0.00	0.00	0.00	0.00	0.00	0.00	0.00	0.00
2591	Otros productos químicos	0.00	0.00	0.00	0.00	0.00	0.00	0.00	0.00	0.00	0.00	0.00	0.00	0.00
2600	**COMBUSTIBLES, LUBRICANTES Y ADITIVOS**	63,415.00	71,528.84	74,749.77	68,244.33	73,105.29	75,961.65	85,506.37	75,005.81	75,501.37	75,094.36	75,459.39	79,361.91	892,934.09
2610	Combustibles, lubricantes y aditivos	63,415.00	71,528.84	74,749.77	68,244.33	73,105.29	75,961.65	85,506.37	75,005.81	75,501.37	75,094.36	75,459.39	79,361.91	892,934.09
2611	Combustibles, lubricantes y aditivos	63,415.00	71,528.84	74,749.77	68,244.33	73,105.29	75,961.65	85,506.37	75,005.81	75,501.37	75,094.36	75,459.39	79,361.91	892,934.09
2620	Carbón y sus derivados	0.00	0.00	0.00	0.00	0.00	0.00	0.00	0.00	0.00	0.00	0.00	0.00	0.00
2621	Carbón y sus derivados	0.00	0.00	0.00	0.00	0.00	0.00	0.00	0.00	0.00	0.00	0.00	0.00	0.00
2700	**VESTUARIO, BLANCOS, PRENDAS DE PROTECCION Y ARTICULOS DEPORTIVOS**	0.00	0.00	48,550.90	13,856.41	0.00	20,531.75	0.00	20,135.96	0.00	0.00	543.34	0.00	103,618.36
2710	Vestuario y uniformes	0.00	0.00	42,356.20	0.00	0.00	0.00	0.00	0.00	0.00	0.00	543.34	0.00	42,899.54
2711	Vestuario y uniformes	0.00	0.00	42,356.20	0.00	0.00	0.00	0.00	0.00	0.00	0.00	543.34	0.00	42,899.54
2720	Prendas de seguridad y protección personal	0.00	0.00	6,194.70	13,856.41	0.00	20,531.75	0.00	20,135.96	0.00	0.00	0.00	0.00	60,718.82
2721	Prendas de seguridad y protección personal	0.00	0.00	6,194.70	13,856.41	0.00	20,531.75	0.00	20,135.96	0.00	0.00	0.00	0.00	60,718.82
2730	Artículos deportivos	0.00	0.00	0.00	0.00	0.00	0.00	0.00	0.00	0.00	0.00	0.00	0.00	0.00
2731	Artículos deportivos	0.00	0.00	0.00	0.00	0.00	0.00	0.00	0.00	0.00	0.00	0.00	0.00	0.00
2740	Productos textiles	0.00	0.00	0.00	0.00	0.00	0.00	0.00	0.00	0.00	0.00	0.00	0.00	0.00
2741	Productos textiles	0.00	0.00	0.00	0.00	0.00	0.00	0.00	0.00	0.00	0.00	0.00	0.00	0.00
2750	Blancos y otros productos textiles, excepto prendas de vestir	0.00	0.00	0.00	0.00	0.00	0.00	0.00	0.00	0.00	0.00	0.00	0.00	0.00
2751	Blancos y otros productos textiles	0.00	0.00	0.00	0.00	0.00	0.00	0.00	0.00	0.00	0.00	0.00	0.00	0.00
2800	**MATERIALES Y SUMINISTROS PARA SEGURIDAD**	0.00	0.00	0.00	0.00	0.00	0.00	0.00	0.00	0.00	0.00	0.00	0.00	0.00
2810	Sustancias y Materiales Explosivos.	0.00	0.00	0.00	0.00	0.00	0.00	0.00	0.00	0.00	0.00	0.00	0.00	0.00

H. AYUNTAMIENTO CONSTITUCIONAL DE SAN MATEO ATENCO 2018-2021

Municipio:

SAN MATEO ATENCO

Sistema de Coordinación Hacendaria del Estado de México con sus Municipios

Manual para la Planeación, Programación y Presupuestación Municipal 2020

pdapas sanmateoatenco

PRESUPUESTO BASADO EN RESULTADOS MUNICIPAL

PbRM-04c PRESUPUESTO DE EGRESOS GLOBAL CALENDARIZADO

DEL 1 DE ENERO AL 31 DE DICIEMBRE DE 2020

ENTE PÚBLICO: ORGANISMO DESCENTRALIZADO DE AGUA Y SANEAMIENTO DE SAN MATEO ATENCO — No. 2041

CUENTA	CONCEPTO	ENERO	FEBRERO	MARZO	ABRIL	MAYO	JUNIO	JULIO	AGOSTO	SEPTIEMBRE	OCTUBRE	NOVIEMBRE	DICIEMBRE	PRESUPUESTADO 2020
2811	Sustancias y Materiales Explosivos.	0.00	0.00	0.00	0.00	0.00	0.00	0.00	0.00	0.00	0.00	0.00	0.00	0.00
2820	Materiales de Seguridad Pública.	0.00	0.00	0.00	0.00	0.00	0.00	0.00	0.00	0.00	0.00	0.00	0.00	0.00
2821	Material de Seguridad Pública.	0.00	0.00	0.00	0.00	0.00	0.00	0.00	0.00	0.00	0.00	0.00	0.00	0.00
2830	Prendas de protección para la seguridad publica y nacional	0.00	0.00	0.00	0.00	0.00	0.00	0.00	0.00	0.00	0.00	0.00	0.00	0.00
2831	Prendas de protección	0.00	0.00	0.00	0.00	0.00	0.00	0.00	0.00	0.00	0.00	0.00	0.00	0.00
2900	**HERRAMIENTAS, REFACCIONES Y ACCESORIOS MENORES**	8,500.00	21,432.31	76,177.98	11,014.81	24,276.29	107,892.63	26,604.76	74,838.66	19,699.51	82,108.91	19,868.37	559,164.20	1,031,578.43
2910	Herramientas menores	8,500.00	21,432.31	14,834.50	3,065.60	18,104.64	32,734.60	18,104.76	14,629.84	14,834.50	17,900.09	16,164.49	0.00	180,305.33
2911	Refacciones, accesorios y herramientas	8,500.00	21,432.31	14,834.50	3,065.60	18,104.64	32,734.60	18,104.76	14,629.84	14,834.50	17,900.09	16,164.49	0.00	180,305.33
2920	Refacciones y accesorios menores de edificios	0.00	0.00	0.00	0.00	1,334.82	0.00	0.00	0.00	0.00	0.00	1,000.00	0.00	2,334.82
2921	Refacciones y accesorios menores de edificios	0.00	0.00	0.00	0.00	1,334.82	0.00	0.00	0.00	0.00	0.00	1,000.00	0.00	2,334.82
2930	Refacciones y accesorios menores de mobiliario y equipo de administración,	0.00	0.00	0.00	0.00	0.00	0.00	2,000.00	0.00	0.00	0.00	0.00	0.00	2,000.00
2931	Refacciones y accesorios menores de mobiliario y equipo de administración,	0.00	0.00	0.00	0.00	0.00	0.00	2,000.00	0.00	0.00	0.00	0.00	0.00	2,000.00
2940	Refacciones y accesorios menores de equipo de computo y tecnologías de la i	0.00	0.00	1,134.66	0.00	1,300.00	0.00	3,000.00	0.00	1,328.19	500.00	0.00	0.00	7,262.85
2941	Refacciones y accesorios para equipo de computo	0.00	0.00	1,134.66	0.00	1,300.00	0.00	3,000.00	0.00	1,328.19	500.00	0.00	0.00	7,262.85
2950	Refacciones y accesorios menores de equipo e instrumental medico y de labor	0.00	0.00	0.00	0.00	0.00	0.00	0.00	0.00	0.00	0.00	0.00	0.00	0.00
2951	Refacciones y accesorios menores de equipo e instrumental medico y de labor	0.00	0.00	0.00	0.00	0.00	0.00	0.00	0.00	0.00	0.00	0.00	0.00	0.00
2960	Refacciones y accesorios menores para equipo de transporte	0.00	0.00	0.00	2,703.88	3,536.83	2,703.88	0.00	0.00	3,536.82	0.00	2,703.88	0.00	15,185.29
2961	Refacciones y accesorios menores para equipo de transporte	0.00	0.00	0.00	2,703.88	3,536.83	2,703.88	0.00	0.00	3,536.82	0.00	2,703.88	0.00	15,185.29
2970	Refacciones y accesorios menores de equipo de defensa y seguridad	0.00	0.00	0.00	0.00	0.00	0.00	0.00	0.00	0.00	0.00	0.00	0.00	0.00
2971	Artículos para la extinción de incendios	0.00	0.00	0.00	0.00	0.00	0.00	0.00	0.00	0.00	0.00	0.00	0.00	0.00
2972	Refacciones y accesorios menores para equipo de defensa	0.00	0.00	0.00	0.00	0.00	0.00	0.00	0.00	0.00	0.00	0.00	0.00	0.00
2980	Refacciones y accesorios menores de maquinaria y otros equipos	0.00	0.00	0.00	5,245.33	0.00	12,245.33	3,500.00	0.00	0.00	3,500.00	0.00	0.00	24,490.66
2981	Refacciones y accesorios menores de maquinaria y otros equipos	0.00	0.00	0.00	5,245.33	0.00	12,245.33	3,500.00	0.00	0.00	3,500.00	0.00	0.00	24,490.66
2990	Refacciones y accesorios menores otros bienes muebles	0.00	0.00	60,208.82	0.00	0.00	60,208.82	0.00	60,208.82	0.00	60,208.82	0.00	559,164.20	799,999.48
2991	Medidores de agua	0.00	0.00	60,208.82	0.00	0.00	60,208.82	0.00	60,208.82	0.00	60,208.82	0.00	559,164.20	799,999.48
2992	Otros enseres	0.00	0.00	0.00	0.00	0.00	0.00	0.00	0.00	0.00	0.00	0.00	0.00	0.00
8211 3000	**SERVICIOS GENERALES**	**1,353,356.94**	**1,025,652.35**	**1,380,311.58**	**1,284,673.70**	**1,051,094.35**	**894,988.06**	**1,398,971.07**	**930,907.27**	**1,016,575.38**	**1,218,550.99**	**955,293.11**	**1,018,142.39**	**13,528,517.19**

H. AYUNTAMIENTO CONSTITUCIONAL DE SAN MATEO ATENCO 2019-2021

Municipio:

SAN MATEO ATENCO

Sistema de Coordinación Hacendaria del Estado de México con sus Municipios

Manual para la Planeación, Programación y Presupuestación Municipal 2020

pdapas sanmateoatenco

PRESUPUESTO BASADO EN RESULTADOS MUNICIPAL

PbRM-04c **PRESUPUESTO DE EGRESOS GLOBAL CALENDARIZADO**

DEL 1 DE ENERO AL 31 DE DICIEMBRE DE 2020

ENTE PÚBLICO: ORGANISMO DESCENTRALIZADO DE AGUA Y SANEAMIENTO DE SAN MATEO ATENCO **No. 2041**

CUENTA	CONCEPTO	ENERO	FEBRERO	MARZO	ABRIL	MAYO	JUNIO	JULIO	AGOSTO	SEPTIEMBRE	OCTUBRE	NOVIEMBRE	DICIEMBRE	PRESUPUESTADO 2020
3100	**SERVICIOS BASICOS**	833,455.97	800,281.25	796,320.88	806,075.66	796,320.88	806,075.66	800,298.18	806,075.66	800,298.18	773,675.66	800,298.18	810,070.19	9,629,246.35
3110	Energía eléctrica	794,762.54	765,676.25	759,498.18	765,275.66	759,498.18	765,275.66	759,498.18	765,275.66	759,498.18	765,275.66	759,498.18	769,270.19	9,188,302.52
3111	Servicio de energía eléctrica	794,762.54	765,676.25	759,498.18	765,275.66	759,498.18	765,275.66	759,498.18	765,275.66	759,498.18	765,275.66	759,498.18	769,270.19	9,188,302.52
3112	Servicio de energía eléctrica para alumbrado publico	0.00	0.00	0.00	0.00	0.00	0.00	0.00	0.00	0.00	0.00	0.00	0.00	0.00
3120	Gas	0.00	0.00	0.00	0.00	0.00	0.00	0.00	0.00	0.00	0.00	0.00	0.00	0.00
3121	Gas	0.00	0.00	0.00	0.00	0.00	0.00	0.00	0.00	0.00	0.00	0.00	0.00	0.00
3130	Agua	32,022.70	33,000.00	32,022.70	36,000.00	32,022.70	36,000.00	36,000.00	36,000.00	36,000.00	3,600.00	36,000.00	36,000.00	384,668.10
3131	Servicio de agua	0.00	0.00	0.00	0.00	0.00	0.00	0.00	0.00	0.00	0.00	0.00	0.00	0.00
3132	Servicio de cloración de agua	32,022.70	33,000.00	32,022.70	36,000.00	32,022.70	36,000.00	36,000.00	36,000.00	36,000.00	3,600.00	36,000.00	36,000.00	384,668.10
3140	Telefonía tradicional	1,601.73	1,605.00	4,800.00	4,800.00	4,800.00	4,800.00	4,800.00	4,800.00	4,800.00	4,800.00	4,800.00	4,800.00	51,206.73
3141	Servicio de telefonía convencional	1,601.73	1,605.00	4,800.00	4,800.00	4,800.00	4,800.00	4,800.00	4,800.00	4,800.00	4,800.00	4,800.00	4,800.00	51,206.73
3150	Telefonía celular	0.00	0.00	0.00	0.00	0.00	0.00	0.00	0.00	0.00	0.00	0.00	0.00	0.00
3151	Servicio de telefonía celular	0.00	0.00	0.00	0.00	0.00	0.00	0.00	0.00	0.00	0.00	0.00	0.00	0.00
3160	Servicios de telecomunicaciones y satélites	0.00	0.00	0.00	0.00	0.00	0.00	0.00	0.00	0.00	0.00	0.00	0.00	0.00
3161	Servicios de radiolocalización y telecomunicación	0.00	0.00	0.00	0.00	0.00	0.00	0.00	0.00	0.00	0.00	0.00	0.00	0.00
3162	Servicios de conducción de señales analógicas y digitales	0.00	0.00	0.00	0.00	0.00	0.00	0.00	0.00	0.00	0.00	0.00	0.00	0.00
3170	Servicios de acceso de internet, redes y procesamiento de información	5,069.00	0.00	0.00	0.00	0.00	0.00	0.00	0.00	0.00	0.00	0.00	0.00	5,069.00
3171	Servicios de acceso a internet	5,069.00	0.00	0.00	0.00	0.00	0.00	0.00	0.00	0.00	0.00	0.00	0.00	5,069.00
3180	Servicios postales y telegráficos	0.00	0.00	0.00	0.00	0.00	0.00	0.00	0.00	0.00	0.00	0.00	0.00	0.00
3181	Servicio postal y telegráfico	0.00	0.00	0.00	0.00	0.00	0.00	0.00	0.00	0.00	0.00	0.00	0.00	0.00
3190	Servicios integrales y otros servicios	0.00	0.00	0.00	0.00	0.00	0.00	0.00	0.00	0.00	0.00	0.00	0.00	0.00
3191	Servicios de telecomunicación especializados	0.00	0.00	0.00	0.00	0.00	0.00	0.00	0.00	0.00	0.00	0.00	0.00	0.00
3192	Servicios de información, mediante telecomunicaciones especializadas	0.00	0.00	0.00	0.00	0.00	0.00	0.00	0.00	0.00	0.00	0.00	0.00	0.00
3200	**SERVICIOS DE ARRENDAMIENTO**	1,000.00	1,000.00	1,000.00	1,000.00	1,000.00	1,000.00	1,000.00	1,000.00	1,000.00	1,000.00	1,000.00	1,000.00	12,000.00
3210	Arrendamiento de terrenos	0.00	0.00	0.00	0.00	0.00	0.00	0.00	0.00	0.00	0.00	0.00	0.00	0.00
3211	Arrendamiento de terrenos	0.00	0.00	0.00	0.00	0.00	0.00	0.00	0.00	0.00	0.00	0.00	0.00	0.00
3220	Arrendamiento de edificios	0.00	0.00	0.00	0.00	0.00	0.00	0.00	0.00	0.00	0.00	0.00	0.00	0.00
3221	Arrendamiento de edificios y locales	0.00	0.00	0.00	0.00	0.00	0.00	0.00	0.00	0.00	0.00	0.00	0.00	0.00
3230	Arrendamiento de mobiliario y equipo de administración, educacional y recre	0.00	0.00	0.00	0.00	0.00	0.00	0.00	0.00	0.00	0.00	0.00	0.00	0.00
3231	Arrendamiento de equipo y bienes informáticos	0.00	0.00	0.00	0.00	0.00	0.00	0.00	0.00	0.00	0.00	0.00	0.00	0.00

H. AYUNTAMIENTO CONSTITUCIONAL DE SAN MATEO ATENCO 2019-2021

Municipio:

SAN MATEO ATENCO

Sistema de Coordinación Hacendaria del Estado de México con sus Municipios

Manual para la Planeación, Programación y Presupuestación Municipal 2020

pdapas

PRESUPUESTO BASADO EN RESULTADOS MUNICIPAL

PbRM-04c **PRESUPUESTO DE EGRESOS GLOBAL CALENDARIZADO**

DEL 1 DE ENERO AL 31 DE DICIEMBRE DE 2020

ENTE PÚBLICO: ORGANISMO DESCENTRALIZADO DE AGUA Y SANEAMIENTO DE SAN MATEO ATENCO **No. 2041**

CUENTA	CONCEPTO	ENERO	FEBRERO	MARZO	ABRIL	MAYO	JUNIO	JULIO	AGOSTO	SEPTIEMBRE	OCTUBRE	NOVIEMBRE	DICIEMBRE	PRESUPUESTADO 2020
3240	Arrendamiento de equipo e instrumental medico y de laboratorio	0.00	0.00	0.00	0.00	0.00	0.00	0.00	0.00	0.00	0.00	0.00	0.00	0.00
3241	Arrendamiento de equipo e instrumental medico y de laboratorio	0.00	0.00	0.00	0.00	0.00	0.00	0.00	0.00	0.00	0.00	0.00	0.00	0.00
3250	Arrendamiento de equipo de transporte	0.00	0.00	0.00	0.00	0.00	0.00	0.00	0.00	0.00	0.00	0.00	0.00	0.00
3251	Arrendamiento de vehículos	0.00	0.00	0.00	0.00	0.00	0.00	0.00	0.00	0.00	0.00	0.00	0.00	0.00
3260	Arrendamiento de maquinaria, otros equipos y herramientas	1,000.00	1,000.00	1,000.00	1,000.00	1,000.00	1,000.00	1,000.00	1,000.00	1,000.00	1,000.00	1,000.00	1,000.00	12,000.00
3261	Arrendamiento de maquinaria y equipo	1,000.00	1,000.00	1,000.00	1,000.00	1,000.00	1,000.00	1,000.00	1,000.00	1,000.00	1,000.00	1,000.00	1,000.00	12,000.00
3270	Arrendamiento de activos intangibles	0.00	0.00	0.00	0.00	0.00	0.00	0.00	0.00	0.00	0.00	0.00	0.00	0.00
3271	Arrendamiento de activos intangibles	0.00	0.00	0.00	0.00	0.00	0.00	0.00	0.00	0.00	0.00	0.00	0.00	0.00
3280	Arrendamiento financiero	0.00	0.00	0.00	0.00	0.00	0.00	0.00	0.00	0.00	0.00	0.00	0.00	0.00
3281	Arrendamiento financiero	0.00	0.00	0.00	0.00	0.00	0.00	0.00	0.00	0.00	0.00	0.00	0.00	0.00
3290	Otros arrendamientos	0.00	0.00	0.00	0.00	0.00	0.00	0.00	0.00	0.00	0.00	0.00	0.00	0.00
3291	Arrendamiento de equipo para el suministro de sustancias y productos química	0.00	0.00	0.00	0.00	0.00	0.00	0.00	0.00	0.00	0.00	0.00	0.00	0.00
3300	**SERVICIOS PROFESIONALES, CIENTIFICOS, TECNICOS Y OTROS SERVICIOS**	17,600.00	0.00	150,000.00	0.00	36,523.14	0.00	25,000.00	17,587.62	11,000.00	0.00	6,942.20	6,942.20	271,595.16
3310	Servicios legales, de contabilidad, auditoría y relacionados	0.00	0.00	0.00	0.00	25,000.00	0.00	25,000.00	0.00	0.00	0.00	0.00	0.00	50,000.00
3311	Asesorías asociadas a convenios o acuerdos	0.00	0.00	0.00	0.00	25,000.00	0.00	25,000.00	0.00	0.00	0.00	0.00	0.00	50,000.00
3320	Servicios de diseño, arquitectura, ingeniería y actividades relacionadas	0.00	0.00	0.00	0.00	0.00	0.00	0.00	17,587.62	0.00	0.00	0.00	0.00	17,587.62
3321	Servicios estadísticos y geográficos	0.00	0.00	0.00	0.00	0.00	0.00	0.00	17,587.62	0.00	0.00	0.00	0.00	17,587.62
3330	Servicios de consultoría administrativa, procesos, técnica y en tecnologías	17,600.00	0.00	0.00	0.00	0.00	0.00	0.00	0.00	0.00	0.00	0.00	0.00	17,600.00
3331	Servicios informáticos	17,600.00	0.00	0.00	0.00	0.00	0.00	0.00	0.00	0.00	0.00	0.00	0.00	17,600.00
3340	Servicios de capacitación	0.00	0.00	150,000.00	0.00	0.00	0.00	0.00	0.00	0.00	0.00	6,942.20	6,942.20	163,884.40
3341	Capacitación	0.00	0.00	150,000.00	0.00	0.00	0.00	0.00	0.00	0.00	0.00	6,942.20	6,942.20	163,884.40
3350	Servicios de investigación científica y desarrollo	0.00	0.00	0.00	0.00	0.00	0.00	0.00	0.00	0.00	0.00	0.00	0.00	0.00
3351	Servicios de investigación científica y desarrollo	0.00	0.00	0.00	0.00	0.00	0.00	0.00	0.00	0.00	0.00	0.00	0.00	0.00
3360	Servicios de apoyo administrativo, traducción, fotocopiado e impresión	0.00	0.00	0.00	0.00	0.00	0.00	0.00	0.00	0.00	0.00	0.00	0.00	0.00
3361	Servicios de apoyo administrativo y fotocopiado	0.00	0.00	0.00	0.00	0.00	0.00	0.00	0.00	0.00	0.00	0.00	0.00	0.00
3362	Impresiones de documentos oficiales para la prestación de servicios publico	0.00	0.00	0.00	0.00	0.00	0.00	0.00	0.00	0.00	0.00	0.00	0.00	0.00
3363	Servicios de impresiones de documentos oficiales	0.00	0.00	0.00	0.00	0.00	0.00	0.00	0.00	0.00	0.00	0.00	0.00	0.00
3370	Servicios de protección y seguridad	0.00	0.00	0.00	0.00	0.00	0.00	0.00	0.00	0.00	0.00	0.00	0.00	0.00

H. AYUNTAMIENTO CONSTITUCIONAL DE SAN MATEO ATENCO 2019-2021

Municipio:

SAN MATEO ATENCO

Sistema de Coordinación Hacendaria del Estado de México con sus Municipios

Manual para la Planeación, Programación y Presupuestación Municipal 2020

pdapas sanmateoatenco

PRESUPUESTO BASADO EN RESULTADOS MUNICIPAL

PbRM-04c PRESUPUESTO DE EGRESOS GLOBAL CALENDARIZADO

DEL 1 DE ENERO AL 31 DE DICIEMBRE DE 2020

ENTE PÚBLICO: ORGANISMO DESCENTRALIZADO DE AGUA Y SANEAMIENTO DE SAN MATEO ATENCO — No. 2041

CUENTA	CONCEPTO	ENERO	FEBRERO	MARZO	ABRIL	MAYO	JUNIO	JULIO	AGOSTO	SEPTIEMBRE	OCTUBRE	NOVIEMBRE	DICIEMBRE	PRESUPUESTADO 2020
3371	Servicios de protección y seguridad	0.00	0.00	0.00	0.00	0.00	0.00	0.00	0.00	0.00	0.00	0.00	0.00	0.00
3380	Servicios de vigilancia	0.00	0.00	0.00	0.00	0.00	0.00	0.00	0.00	0.00	0.00	0.00	0.00	0.00
3381	Servicios de vigilancia	0.00	0.00	0.00	0.00	0.00	0.00	0.00	0.00	0.00	0.00	0.00	0.00	0.00
3390	Servicios profesionales, científicos y técnicos integrales	0.00	0.00	0.00	0.00	11,523.14	0.00	0.00	0.00	11,000.00	0.00	0.00	0.00	22,523.14
3391	Servicios profesionales	0.00	0.00	0.00	0.00	11,523.14	0.00	0.00	0.00	11,000.00	0.00	0.00	0.00	22,523.14
3400	**SERVICIOS FINANCIEROS, BANCARIOS Y COMERCIALES**	4,800.00	21,528.10	4,800.00	4,800.00	4,800.00	4,800.00	4,800.00	4,800.00	4,800.00	4,800.00	4,800.00	4,800.00	74,328.10
3410	Servicios financieros y bancarios	4,800.00	4,800.00	4,800.00	4,800.00	4,800.00	4,800.00	4,800.00	4,800.00	4,800.00	4,800.00	4,800.00	4,800.00	57,600.00
3411	Servicios bancarios y financieros	4,800.00	4,800.00	4,800.00	4,800.00	4,800.00	4,800.00	4,800.00	4,800.00	4,800.00	4,800.00	4,800.00	4,800.00	57,600.00
3420	Servicios de cobranza, investigación crediticia y similar	0.00	0.00	0.00	0.00	0.00	0.00	0.00	0.00	0.00	0.00	0.00	0.00	0.00
3421	Servicios de cobranza, investigación crediticia y similar	0.00	0.00	0.00	0.00	0.00	0.00	0.00	0.00	0.00	0.00	0.00	0.00	0.00
3430	Servicios de recaudación, traslado y custodia de valores	0.00	0.00	0.00	0.00	0.00	0.00	0.00	0.00	0.00	0.00	0.00	0.00	0.00
3431	Gastos inherentes a la recaudación	0.00	0.00	0.00	0.00	0.00	0.00	0.00	0.00	0.00	0.00	0.00	0.00	0.00
3440	Seguros de responsabilidad patrimonial y fianzas	0.00	0.00	0.00	0.00	0.00	0.00	0.00	0.00	0.00	0.00	0.00	0.00	0.00
3441	Seguros de responsabilidad patrimonial y fianzas	0.00	0.00	0.00	0.00	0.00	0.00	0.00	0.00	0.00	0.00	0.00	0.00	0.00
3450	Seguro de bienes patrimoniales	0.00	16,728.10	0.00	0.00	0.00	0.00	0.00	0.00	0.00	0.00	0.00	0.00	16,728.10
3451	Seguros y fianzas	0.00	16,728.10	0.00	0.00	0.00	0.00	0.00	0.00	0.00	0.00	0.00	0.00	16,728.10
3460	Almacenaje, envase y embalaje	0.00	0.00	0.00	0.00	0.00	0.00	0.00	0.00	0.00	0.00	0.00	0.00	0.00
3461	Almacenaje, embalaje y envase	0.00	0.00	0.00	0.00	0.00	0.00	0.00	0.00	0.00	0.00	0.00	0.00	0.00
3470	Fletes y maniobras	0.00	0.00	0.00	0.00	0.00	0.00	0.00	0.00	0.00	0.00	0.00	0.00	0.00
3471	Fletes y maniobras	0.00	0.00	0.00	0.00	0.00	0.00	0.00	0.00	0.00	0.00	0.00	0.00	0.00
3480	Comisiones por ventas	0.00	0.00	0.00	0.00	0.00	0.00	0.00	0.00	0.00	0.00	0.00	0.00	0.00
3481	Comisiones por ventas	0.00	0.00	0.00	0.00	0.00	0.00	0.00	0.00	0.00	0.00	0.00	0.00	0.00
3490	Servicios financieros, bancarios y comerciales integrales	0.00	0.00	0.00	0.00	0.00	0.00	0.00	0.00	0.00	0.00	0.00	0.00	0.00
3491	Servicios financieros, bancarios y comerciales integrales	0.00	0.00	0.00	0.00	0.00	0.00	0.00	0.00	0.00	0.00	0.00	0.00	0.00
3500	**SERVICIOS DE INSTALACION, REPARACION, MANTENIMIENTO Y CONSERVACION**	3,130.97	58,654.00	217,779.73	41,016.04	124,264.50	55,016.56	106,617.05	65,393.99	110,891.36	25,137.49	54,066.89	158,691.25	1,020,659.83
3510	Conservación y mantenimiento menor de inmuebles	0.00	0.00	105,590.60	0.00	0.00	0.00	20,651.73	0.00	20,651.74	0.00	0.00	0.00	146,894.07
3511	Reparación y mantenimiento de inmuebles	0.00	0.00	105,590.60	0.00	0.00	0.00	20,651.73	0.00	20,651.74	0.00	0.00	0.00	146,894.07
3512	Adaptación de locales, almacenes, bodegas y edificios	0.00	0.00	0.00	0.00	0.00	0.00	0.00	0.00	0.00	0.00	0.00	0.00	0.00
3520	Instalación, reparación y mantenimiento de mobiliario y equipo de administra	0.00	0.00	0.00	0.00	0.00	0.00	0.00	0.00	0.00	0.00	0.00	0.00	0.00

H. AYUNTAMIENTO CONSTITUCIONAL DE SAN MATEO ATENCO 2019-2021

Municipio:

SAN MATEO ATENCO

Sistema de Coordinación Hacendaria del Estado de México con sus Municipios

Manual para la Planeación, Programación y Presupuestación Municipal 2020

pdapas sanmateoatenco

PRESUPUESTO BASADO EN RESULTADOS MUNICIPAL

PbRM-04c PRESUPUESTO DE EGRESOS GLOBAL CALENDARIZADO

DEL 1 DE ENERO AL 31 DE DICIEMBRE DE 2020

ENTE PÚBLICO: ORGANISMO DESCENTRALIZADO DE AGUA Y SANEAMIENTO DE SAN MATEO ATENCO

No. 2041

CUENTA	CONCEPTO	ENERO	FEBRERO	MARZO	ABRIL	MAYO	JUNIO	JULIO	AGOSTO	SEPTIEMBRE	OCTUBRE	NOVIEMBRE	DICIEMBRE	PRESUPUESTADO 2020
3521	Reparación, mantenimiento e instalación de mobiliario y equipo de oficina	0.00	0.00	0.00	0.00	0.00	0.00	0.00	0.00	0.00	0.00	0.00	0.00	0.00
3530	Instalación, reparación y mantenimiento de equipo de computo y tecnologías	0.00	0.00	850.74	0.00	0.00	500.00	0.00	0.00	500.00	0.00	0.00	500.00	2,350.74
3531	Reparación, instalación y mantenimiento de bienes informáticos, microfilma	0.00	0.00	850.74	0.00	0.00	500.00	0.00	0.00	500.00	0.00	0.00	500.00	2,350.74
3532	Reparación y mantenimiento para equipo y redes de tele y radio transmisión	0.00	0.00	0.00	0.00	0.00	0.00	0.00	0.00	0.00	0.00	0.00	0.00	0.00
3540	Instalación, reparación y mantenimiento de equipo e instrumental medico y d	0.00	0.00	0.00	0.00	0.00	0.00	0.00	0.00	0.00	0.00	0.00	0.00	0.00
3541	Reparación, instalación y mantenimiento de equipo medico y de laboratorio	0.00	0.00	0.00	0.00	0.00	0.00	0.00	0.00	0.00	0.00	0.00	0.00	0.00
3550	Reparación y mantenimiento de equipo de transporte	143.97	51,854.00	49,691.06	41,016.04	75,095.41	54,516.56	31,781.60	65,393.99	36,070.55	25,137.49	44,115.88	112,522.15	587,338.70
3551	Reparación y mantenimiento de vehículos terrestres, aéreos y lacustres	143.97	51,854.00	49,691.06	41,016.04	75,095.41	54,516.56	31,781.60	65,393.99	36,070.55	25,137.49	44,115.88	112,522.15	587,338.70
3560	Reparación y mantenimiento de equipo de defensa y seguridad	0.00	0.00	0.00	0.00	0.00	0.00	0.00	0.00	0.00	0.00	0.00	0.00	0.00
3561	Reparación y mantenimiento de equipos de seguridad y defensa	0.00	0.00	0.00	0.00	0.00	0.00	0.00	0.00	0.00	0.00	0.00	0.00	0.00
3570	Instalación, reparación y mantenimiento de maquinaria, otros equipos y herr	2,987.00	6,800.00	61,647.33	0.00	49,169.09	0.00	54,183.72	0.00	53,669.07	0.00	9,951.01	45,669.10	284,076.32
3571	Reparación, instalación y mantenimiento de maquinaria, equipo industrial y	2,987.00	6,800.00	61,647.33	0.00	49,169.09	0.00	54,183.72	0.00	53,669.07	0.00	9,951.01	45,669.10	284,076.32
3580	Servicios de limpieza y manejo de desechos	0.00	0.00	0.00	0.00	0.00	0.00	0.00	0.00	0.00	0.00	0.00	0.00	0.00
3581	Servicios de lavandería, limpieza e higiene	0.00	0.00	0.00	0.00	0.00	0.00	0.00	0.00	0.00	0.00	0.00	0.00	0.00
3590	Servicios de jardinería y fumigación	0.00	0.00	0.00	0.00	0.00	0.00	0.00	0.00	0.00	0.00	0.00	0.00	0.00
3591	Servicios de fumigación	0.00	0.00	0.00	0.00	0.00	0.00	0.00	0.00	0.00	0.00	0.00	0.00	0.00
3600	**SERVICIOS DE COMUNICACIÓN SOCIAL Y PUBLICIDAD**	0.00	0.00	0.00	0.00	0.00	0.00	0.00	0.00	0.00	0.00	0.00	0.00	0.00
3610	Difusión por radio, televisión y otros medios de mensajes sobre programas y	0.00	0.00	0.00	0.00	0.00	0.00	0.00	0.00	0.00	0.00	0.00	0.00	0.00
3611	Gastos de publicidad y propaganda	0.00	0.00	0.00	0.00	0.00	0.00	0.00	0.00	0.00	0.00	0.00	0.00	0.00
3612	Publicaciones oficiales y de información en general para difusión	0.00	0.00	0.00	0.00	0.00	0.00	0.00	0.00	0.00	0.00	0.00	0.00	0.00
3620	Difusión por radio, televisión y otros medios de mensajes comerciales para	0.00	0.00	0.00	0.00	0.00	0.00	0.00	0.00	0.00	0.00	0.00	0.00	0.00
3621	Gastos de publicidad en materia comercial	0.00	0.00	0.00	0.00	0.00	0.00	0.00	0.00	0.00	0.00	0.00	0.00	0.00
3630	Servicios de creatividad, preproducción y producción de publicidad, excepto	0.00	0.00	0.00	0.00	0.00	0.00	0.00	0.00	0.00	0.00	0.00	0.00	0.00

H. AYUNTAMIENTO CONSTITUCIONAL DE SAN MATEO ATENCO 2019-2021

Municipio:

SAN MATEO ATENCO

Sistema de Coordinación Hacendaria del Estado de México con sus Municipios

Manual para la Planeación, Programación y Presupuestación Municipal 2020

pdapas sanmateo atenco

PRESUPUESTO BASADO EN RESULTADOS MUNICIPAL

PbRM-04c **PRESUPUESTO DE EGRESOS GLOBAL CALENDARIZADO**

DEL 1 DE ENERO AL 31 DE DICIEMBRE DE 2020

ENTE PÚBLICO: ORGANISMO DESCENTRALIZADO DE AGUA Y SANEAMIENTO DE SAN MATEO ATENCO **No. 2041**

CUENTA	CONCEPTO	ENERO	FEBRERO	MARZO	ABRIL	MAYO	JUNIO	JULIO	AGOSTO	SEPTIEMBRE	OCTUBRE	NOVIEMBRE	DICIEMBRE	PRESUPUESTADO 2020
3631	Servicios de creatividad, preproducción y producción de publicidad, excepto	0.00	0.00	0.00	0.00	0.00	0.00	0.00	0.00	0.00	0.00	0.00	0.00	0.00
3640	Servicios de revelado de fotografías	0.00	0.00	0.00	0.00	0.00	0.00	0.00	0.00	0.00	0.00	0.00	0.00	0.00
3641	Servicios de fotografía	0.00	0.00	0.00	0.00	0.00	0.00	0.00	0.00	0.00	0.00	0.00	0.00	0.00
3650	Servicios de la industria fílmica, del sonido y del video	0.00	0.00	0.00	0.00	0.00	0.00	0.00	0.00	0.00	0.00	0.00	0.00	0.00
3651	Servicios de cine y grabación	0.00	0.00	0.00	0.00	0.00	0.00	0.00	0.00	0.00	0.00	0.00	0.00	0.00
3660	Servicios de creación y difusión de contenido exclusivamente a través de in	0.00	0.00	0.00	0.00	0.00	0.00	0.00	0.00	0.00	0.00	0.00	0.00	0.00
3661	Servicios de creación y difusión de contenido a través de internet	0.00	0.00	0.00	0.00	0.00	0.00	0.00	0.00	0.00	0.00	0.00	0.00	0.00
3690	Otros servicios de información	0.00	0.00	0.00	0.00	0.00	0.00	0.00	0.00	0.00	0.00	0.00	0.00	0.00
3691	Otros servicios de información	0.00	0.00	0.00	0.00	0.00	0.00	0.00	0.00	0.00	0.00	0.00	0.00	0.00
3700	**SERVICIOS DE TRASLADO Y VIATICOS**	0.00	0.00	1,751.19	0.00	0.00	800.00	0.00	400.00	400.00	400.00	0.00	988.75	4,739.94
3710	Pasajes aéreos	0.00	0.00	0.00	0.00	0.00	0.00	0.00	0.00	0.00	0.00	0.00	0.00	0.00
3711	Transportación aérea	0.00	0.00	0.00	0.00	0.00	0.00	0.00	0.00	0.00	0.00	0.00	0.00	0.00
3720	Pasajes terrestres	0.00	0.00	1,751.19	0.00	0.00	800.00	0.00	400.00	400.00	400.00	0.00	988.75	4,739.94
3721	Gastos de traslado por vía terrestre	0.00	0.00	1,751.19	0.00	0.00	800.00	0.00	400.00	400.00	400.00	0.00	988.75	4,739.94
3730	Pasajes marítimos, lacustres y fluviales	0.00	0.00	0.00	0.00	0.00	0.00	0.00	0.00	0.00	0.00	0.00	0.00	0.00
3731	Pasajes marítimos, lacustres y fluviales	0.00	0.00	0.00	0.00	0.00	0.00	0.00	0.00	0.00	0.00	0.00	0.00	0.00
3740	Autotransporte	0.00	0.00	0.00	0.00	0.00	0.00	0.00	0.00	0.00	0.00	0.00	0.00	0.00
3741	Autotransporte	0.00	0.00	0.00	0.00	0.00	0.00	0.00	0.00	0.00	0.00	0.00	0.00	0.00
3750	Viáticos en el país	0.00	0.00	0.00	0.00	0.00	0.00	0.00	0.00	0.00	0.00	0.00	0.00	0.00
3751	Gastos de alimentación en territorio nacional	0.00	0.00	0.00	0.00	0.00	0.00	0.00	0.00	0.00	0.00	0.00	0.00	0.00
3752	Gastos de hospedaje en territorio nacional	0.00	0.00	0.00	0.00	0.00	0.00	0.00	0.00	0.00	0.00	0.00	0.00	0.00
3753	Gastos por arrendamiento de vehículos en territorio nacional	0.00	0.00	0.00	0.00	0.00	0.00	0.00	0.00	0.00	0.00	0.00	0.00	0.00
3760	Viáticos en el extranjero	0.00	0.00	0.00	0.00	0.00	0.00	0.00	0.00	0.00	0.00	0.00	0.00	0.00
3761	Gastos de alimentación en el extranjero	0.00	0.00	0.00	0.00	0.00	0.00	0.00	0.00	0.00	0.00	0.00	0.00	0.00
3762	Gastos de hospedaje en el extranjero	0.00	0.00	0.00	0.00	0.00	0.00	0.00	0.00	0.00	0.00	0.00	0.00	0.00
3763	Gastos por arrendamiento de vehículos en el extranjero	0.00	0.00	0.00	0.00	0.00	0.00	0.00	0.00	0.00	0.00	0.00	0.00	0.00
3770	Gastos de instalación y traslado de menaje	0.00	0.00	0.00	0.00	0.00	0.00	0.00	0.00	0.00	0.00	0.00	0.00	0.00
3771	Gastos de instalación y traslado de menaje	0.00	0.00	0.00	0.00	0.00	0.00	0.00	0.00	0.00	0.00	0.00	0.00	0.00
3780	Servicios integrales de traslado y viáticos	0.00	0.00	0.00	0.00	0.00	0.00	0.00	0.00	0.00	0.00	0.00	0.00	0.00
3781	Servicios integrales de traslado y viáticos	0.00	0.00	0.00	0.00	0.00	0.00	0.00	0.00	0.00	0.00	0.00	0.00	0.00

H. AYUNTAMIENTO CONSTITUCIONAL DE SAN MATEO ATENCO 2019-2021

Municipio:

SAN MATEO ATENCO

Sistema de Coordinación Hacendaria del Estado de México con sus Municipios

Manual para la Planeación, Programación y Presupuestación Municipal 2020

PRESUPUESTO BASADO EN RESULTADOS MUNICIPAL

PbRM-04c **PRESUPUESTO DE EGRESOS GLOBAL CALENDARIZADO**

DEL 1 DE ENERO AL 31 DE DICIEMBRE DE 2020

ENTE PÚBLICO: ORGANISMO DESCENTRALIZADO DE AGUA Y SANEAMIENTO DE SAN MATEO ATENCO **No. 2041**

CUENTA	CONCEPTO	ENERO	FEBRERO	MARZO	ABRIL	MAYO	JUNIO	JULIO	AGOSTO	SEPTIEMBRE	OCTUBRE	NOVIEMBRE	DICIEMBRE	PRESUPUESTADO 2020
3790	Otros servicios de traslado y hospedaje	0.00	0.00	0.00	0.00	0.00	0.00	0.00	0.00	0.00	0.00	0.00	0.00	0.00
3791	Otros servicios de traslado y hospedaje	0.00	0.00	0.00	0.00	0.00	0.00	0.00	0.00	0.00	0.00	0.00	0.00	0.00
3800	**SERVICIOS OFICIALES**	0.00	120,000.00	14,663.94	0.00	0.00	0.00	0.00	0.00	0.00	0.00	0.00	0.00	134,663.94
3810	Gastos de ceremonial	0.00	0.00	0.00	0.00	0.00	0.00	0.00	0.00	0.00	0.00	0.00	0.00	0.00
3811	Gastos de ceremonial	0.00	0.00	0.00	0.00	0.00	0.00	0.00	0.00	0.00	0.00	0.00	0.00	0.00
3820	Gastos de orden social y cultural	0.00	120,000.00	14,663.94	0.00	0.00	0.00	0.00	0.00	0.00	0.00	0.00	0.00	134,663.94
3821	Gastos de ceremonias oficiales y de orden social	0.00	0.00	0.00	0.00	0.00	0.00	0.00	0.00	0.00	0.00	0.00	0.00	0.00
3822	Espectáculos cívicos y culturales	0.00	120,000.00	14,663.94	0.00	0.00	0.00	0.00	0.00	0.00	0.00	0.00	0.00	134,663.94
3830	Congresos y convenciones	0.00	0.00	0.00	0.00	0.00	0.00	0.00	0.00	0.00	0.00	0.00	0.00	0.00
3831	Congresos y convenciones	0.00	0.00	0.00	0.00	0.00	0.00	0.00	0.00	0.00	0.00	0.00	0.00	0.00
3840	Exposiciones	0.00	0.00	0.00	0.00	0.00	0.00	0.00	0.00	0.00	0.00	0.00	0.00	0.00
3841	Exposiciones y ferias	0.00	0.00	0.00	0.00	0.00	0.00	0.00	0.00	0.00	0.00	0.00	0.00	0.00
3850	Gastos de representación	0.00	0.00	0.00	0.00	0.00	0.00	0.00	0.00	0.00	0.00	0.00	0.00	0.00
3851	Gastos de representación	0.00	0.00	0.00	0.00	0.00	0.00	0.00	0.00	0.00	0.00	0.00	0.00	0.00
3900	**OTROS SERVICIOS GENERALES**	493,370.00	24,189.00	193,995.84	431,782.00	88,185.83	27,295.84	461,255.84	35,650.00	88,185.84	413,537.84	88,185.84	35,650.00	2,381,283.87
3910	Servicios funerarios y de cementerios	0.00	0.00	0.00	0.00	0.00	0.00	0.00	0.00	0.00	0.00	0.00	0.00	0.00
3911	Servicios funerarios y de cementerios	0.00	0.00	0.00	0.00	0.00	0.00	0.00	0.00	0.00	0.00	0.00	0.00	0.00
3920	Impuestos y derechos	433,960.00	0.00	166,700.00	386,242.00	60,890.00	0.00	433,960.00	0.00	60,890.00	386,242.00	60,890.00	0.00	1,989,774.00
3921	Impuestos y derechos de exportación	0.00	0.00	0.00	0.00	0.00	0.00	0.00	0.00	0.00	0.00	0.00	0.00	0.00
3922	Otros impuestos y derechos	433,960.00	0.00	166,700.00	386,242.00	60,890.00	0.00	433,960.00	0.00	60,890.00	386,242.00	60,890.00	0.00	1,989,774.00
3930	Impuestos y derechos de importación	0.00	0.00	0.00	0.00	0.00	0.00	0.00	0.00	0.00	0.00	0.00	0.00	0.00
3931	Impuestos y derechos de importación	0.00	0.00	0.00	0.00	0.00	0.00	0.00	0.00	0.00	0.00	0.00	0.00	0.00
3940	Sentencias y resoluciones por autoridad competente	0.00	0.00	0.00	0.00	0.00	0.00	0.00	0.00	0.00	0.00	0.00	0.00	0.00
3941	Sentencias y resoluciones judiciales	0.00	0.00	0.00	0.00	0.00	0.00	0.00	0.00	0.00	0.00	0.00	0.00	0.00
3942	Gastos derivados del resguardo de personas vinc.	0.00	0.00	0.00	0.00	0.00	0.00	0.00	0.00	0.00	0.00	0.00	0.00	0.00
3950	Penas, multas, accesorios y actualizaciones	0.00	0.00	0.00	0.00	0.00	0.00	0.00	0.00	0.00	0.00	0.00	0.00	0.00
3951	Penas, multas, accesorios y actualizaciones	0.00	0.00	0.00	0.00	0.00	0.00	0.00	0.00	0.00	0.00	0.00	0.00	0.00
3960	Otros gastos por responsabilidades	0.00	0.00	0.00	0.00	0.00	0.00	0.00	0.00	0.00	0.00	0.00	0.00	0.00
3961	Otros gastos por responsabilidades	0.00	0.00	0.00	0.00	0.00	0.00	0.00	0.00	0.00	0.00	0.00	0.00	0.00
3970	Utilidades	0.00	0.00	0.00	0.00	0.00	0.00	0.00	0.00	0.00	0.00	0.00	0.00	0.00
3971	Utilidades	0.00	0.00	0.00	0.00	0.00	0.00	0.00	0.00	0.00	0.00	0.00	0.00	0.00
3980	Impuesto sobre nóminas y otros que se deriven de una relación laboral	59,410.00	24,189.00	27,295.84	45,540.00	27,295.83	27,295.84	27,295.84	35,650.00	27,295.84	27,295.84	27,295.84	35,650.00	391,509.87

Municipio:

SAN MATEO ATENCO

Sistema de Coordinación Hacendaria del Estado de México con sus Municipios

Manual para la Planeación, Programación y Presupuestación Municipal 2020

H. AYUNTAMIENTO CONSTITUCIONAL DE SAN MATEO ATENCO 2019-2021

PRESUPUESTO BASADO EN RESULTADOS MUNICIPAL

PbRM-04c PRESUPUESTO DE EGRESOS GLOBAL CALENDARIZADO

DEL 1 DE ENERO AL 31 DE DICIEMBRE DE 2020

ENTE PÚBLICO: ORGANISMO DESCENTRALIZADO DE AGUA Y SANEAMIENTO DE SAN MATEO ATENCO

No. 2041

CUENTA	CONCEPTO	ENERO	FEBRERO	MARZO	ABRIL	MAYO	JUNIO	JULIO	AGOSTO	SEPTIEMBRE	OCTUBRE	NOVIEMBRE	DICIEMBRE	PRESUPUESTADO 2020
3981	Impuesto sobre nóminas	0.00	0.00	0.00	0.00	0.00	0.00	0.00	0.00	0.00	0.00	0.00	0.00	0.00
3982	Impuesto sobre erogaciones por remuneraciones al trabajo personal.	59,410.00	24,189.00	27,295.84	45,540.00	27,295.83	27,295.84	27,295.84	35,650.00	27,295.84	27,295.84	27,295.84	35,650.00	391,509.87
3983	Impuesto sobre la renta	0.00	0.00	0.00	0.00	0.00	0.00	0.00	0.00	0.00	0.00	0.00	0.00	0.00
3990	Otros servicios generales	0.00	0.00	0.00	0.00	0.00	0.00	0.00	0.00	0.00	0.00	0.00	0.00	0.00
3991	Cuotas y suscripciones	0.00	0.00	0.00	0.00	0.00	0.00	0.00	0.00	0.00	0.00	0.00	0.00	0.00
3992	Gastos de servicios menores	0.00	0.00	0.00	0.00	0.00	0.00	0.00	0.00	0.00	0.00	0.00	0.00	0.00
3993	Estudios y análisis clínicos	0.00	0.00	0.00	0.00	0.00	0.00	0.00	0.00	0.00	0.00	0.00	0.00	0.00
3994	Inscripciones y arbitrajes	0.00	0.00	0.00	0.00	0.00	0.00	0.00	0.00	0.00	0.00	0.00	0.00	0.00
3995	Diferencia por variación en el tipo de cambio	0.00	0.00	0.00	0.00	0.00	0.00	0.00	0.00	0.00	0.00	0.00	0.00	0.00
3996	Subcontratación de servicios con terceros	0.00	0.00	0.00	0.00	0.00	0.00	0.00	0.00	0.00	0.00	0.00	0.00	0.00
3997	Proyectos para prestación de servicios	0.00	0.00	0.00	0.00	0.00	0.00	0.00	0.00	0.00	0.00	0.00	0.00	0.00
8212 4000	**TRANSFERENCIAS, ASIGNACIONES, SUBSIDIOS Y OTRAS AYUDAS**	**2,073,139.15**	**121,180.42**	**61,180.43**	**18,300.00**	**8,100.00**	**7,985.00**	**10,115.73**	**5,539.00**	**9,671.20**	**7,335.00**	**19,771.93**	**13,794.20**	**2,356,112.06**
4100	**TRANSFERENCIAS INTERNAS Y ASIGNACIONES AL SECTOR PUBLICO**	0.00	0.00	0.00	0.00	0.00	0.00	0.00	0.00	0.00	0.00	0.00	0.00	0.00
4110	Asignaciones presupuestarias al Poder Ejecutivo	0.00	0.00	0.00	0.00	0.00	0.00	0.00	0.00	0.00	0.00	0.00	0.00	0.00
4111	Asignaciones presupuestarias al Poder Ejecutivo	0.00	0.00	0.00	0.00	0.00	0.00	0.00	0.00	0.00	0.00	0.00	0.00	0.00
4120	Asignaciones presupuestarias al Poder Legislativo	0.00	0.00	0.00	0.00	0.00	0.00	0.00	0.00	0.00	0.00	0.00	0.00	0.00
4121	Liberación de recursos al Poder Legislativo	0.00	0.00	0.00	0.00	0.00	0.00	0.00	0.00	0.00	0.00	0.00	0.00	0.00
4130	Asignaciones presupuestarias al Poder Judicial	0.00	0.00	0.00	0.00	0.00	0.00	0.00	0.00	0.00	0.00	0.00	0.00	0.00
4131	Liberación de recursos al Poder Judicial	0.00	0.00	0.00	0.00	0.00	0.00	0.00	0.00	0.00	0.00	0.00	0.00	0.00
4140	Asignaciones presupuestarias a órganos autónomos	0.00	0.00	0.00	0.00	0.00	0.00	0.00	0.00	0.00	0.00	0.00	0.00	0.00
4141	Liberación de Recursos a entes autónomos	0.00	0.00	0.00	0.00	0.00	0.00	0.00	0.00	0.00	0.00	0.00	0.00	0.00
4150	Transferencias internas otorgadas a entidades paraestatales no empresariale	0.00	0.00	0.00	0.00	0.00	0.00	0.00	0.00	0.00	0.00	0.00	0.00	0.00
4151	Transferencias internas otorgadas a entidades paraestatales no empresariale	0.00	0.00	0.00	0.00	0.00	0.00	0.00	0.00	0.00	0.00	0.00	0.00	0.00
4160	Transferencias internas otorgadas a entidades paraestatales empresariales y	0.00	0.00	0.00	0.00	0.00	0.00	0.00	0.00	0.00	0.00	0.00	0.00	0.00
4161	Transferencias internas otorgadas a entidades paraestatales empresariales y	0.00	0.00	0.00	0.00	0.00	0.00	0.00	0.00	0.00	0.00	0.00	0.00	0.00
4170	Transferencias internas otorgadas a fideicomisos públicos empresariales y n	0.00	0.00	0.00	0.00	0.00	0.00	0.00	0.00	0.00	0.00	0.00	0.00	0.00
4171	Transferencias internas otorgadas a fideicomisos públicos empresariales y n	0.00	0.00	0.00	0.00	0.00	0.00	0.00	0.00	0.00	0.00	0.00	0.00	0.00

H. AYUNTAMIENTO CONSTITUCIONAL DE SAN MATEO ATENCO
2019-2021

Municipio:

SAN MATEO ATENCO

Sistema de Coordinación Hacendaria del Estado de México con sus Municipios

Manual para la Planeación, Programación y Presupuestación Municipal 2020

pdapas

PRESUPUESTO BASADO EN RESULTADOS MUNICIPAL

PbRM-04c	PRESUPUESTO DE EGRESOS GLOBAL CALENDARIZADO

DEL 1 DE ENERO AL 31 DE DICIEMBRE DE 2020

ENTE PÚBLICO: ORGANISMO DESCENTRALIZADO DE AGUA Y SANEAMIENTO DE SAN MATEO ATENCO — No. 2041

CUENTA	CONCEPTO	ENERO	FEBRERO	MARZO	ABRIL	MAYO	JUNIO	JULIO	AGOSTO	SEPTIEMBRE	OCTUBRE	NOVIEMBRE	DICIEMBRE	PRESUPUESTADO 2020
4180	Transferencias internas otorgadas a instituciones paraestatales publicas fi	0.00	0.00	0.00	0.00	0.00	0.00	0.00	0.00	0.00	0.00	0.00	0.00	0.00
4181	Transferencias internas otorgadas a instituciones paraestatales publicas fi	0.00	0.00	0.00	0.00	0.00	0.00	0.00	0.00	0.00	0.00	0.00	0.00	0.00
4190	Transferencias internas otorgadas a fideicomisos públicos financieros	0.00	0.00	0.00	0.00	0.00	0.00	0.00	0.00	0.00	0.00	0.00	0.00	0.00
4191	Transferencias internas otorgadas a fideicomisos públicos financieros	0.00	0.00	0.00	0.00	0.00	0.00	0.00	0.00	0.00	0.00	0.00	0.00	0.00
4200	**TRANSFERENCIAS AL RESTO DEL SECTOR PUBLICO**	0.00	0.00	0.00	0.00	0.00	0.00	0.00	0.00	0.00	0.00	0.00	0.00	0.00
4210	Transferencias otorgadas a organismos entidades paraestatales no empresaria	0.00	0.00	0.00	0.00	0.00	0.00	0.00	0.00	0.00	0.00	0.00	0.00	0.00
4211	Transferencias otorgadas a organismos entidades paraestatales no empresaria	0.00	0.00	0.00	0.00	0.00	0.00	0.00	0.00	0.00	0.00	0.00	0.00	0.00
4220	Transferencias otorgadas para entidades paraestatales empresariales y no f	0.00	0.00	0.00	0.00	0.00	0.00	0.00	0.00	0.00	0.00	0.00	0.00	0.00
4221	Transferencias otorgadas para entidades paraestatales empresariales y no f	0.00	0.00	0.00	0.00	0.00	0.00	0.00	0.00	0.00	0.00	0.00	0.00	0.00
4230	Transferencias otorgadas para instituciones paraestatales publicas financi	0.00	0.00	0.00	0.00	0.00	0.00	0.00	0.00	0.00	0.00	0.00	0.00	0.00
4231	Transferencias otorgadas para instituciones paraestatales publicas financi	0.00	0.00	0.00	0.00	0.00	0.00	0.00	0.00	0.00	0.00	0.00	0.00	0.00
4240	Transferencias otorgadas a entidades federativas y municipios	0.00	0.00	0.00	0.00	0.00	0.00	0.00	0.00	0.00	0.00	0.00	0.00	0.00
4241	Municipios, comunidades y poblaciones	0.00	0.00	0.00	0.00	0.00	0.00	0.00	0.00	0.00	0.00	0.00	0.00	0.00
4242	Donativos a municipios	0.00	0.00	0.00	0.00	0.00	0.00	0.00	0.00	0.00	0.00	0.00	0.00	0.00
4250	Transferencias a fideicomisos de entidades federativas y municipios	0.00	0.00	0.00	0.00	0.00	0.00	0.00	0.00	0.00	0.00	0.00	0.00	0.00
4251	Transferencias a fideicomisos de entidades federativas y municipios	0.00	0.00	0.00	0.00	0.00	0.00	0.00	0.00	0.00	0.00	0.00	0.00	0.00
4300	**SUBSIDIOS Y SUBVENCIONES**	2,073,139.15	121,180.42	61,180.43	18,300.00	8,100.00	7,985.00	10,115.73	5,539.00	9,671.20	7,335.00	19,771.93	13,794.20	2,356,112.06
4310	Subsidios a la producción	0.00	0.00	0.00	0.00	0.00	0.00	0.00	0.00	0.00	0.00	0.00	0.00	0.00
4311	Subsidios a la producción	0.00	0.00	0.00	0.00	0.00	0.00	0.00	0.00	0.00	0.00	0.00	0.00	0.00
4320	Subsidios a la distribución	0.00	0.00	0.00	0.00	0.00	0.00	0.00	0.00	0.00	0.00	0.00	0.00	0.00
4321	Subsidios a la distribución	0.00	0.00	0.00	0.00	0.00	0.00	0.00	0.00	0.00	0.00	0.00	0.00	0.00
4330	Subsidios a la inversión	0.00	0.00	0.00	0.00	0.00	0.00	0.00	0.00	0.00	0.00	0.00	0.00	0.00
4331	Subsidios a la inversión	0.00	0.00	0.00	0.00	0.00	0.00	0.00	0.00	0.00	0.00	0.00	0.00	0.00
4340	Subsidios a la prestación de servicios públicos	0.00	0.00	0.00	0.00	0.00	0.00	0.00	0.00	0.00	0.00	0.00	0.00	0.00

H. AYUNTAMIENTO CONSTITUCIONAL DE SAN MATEO ATENCO 2019-2021

Municipio:

SAN MATEO ATENCO

Sistema de Coordinación Hacendaria del Estado de México con sus Municipios

Manual para la Planeación, Programación y Presupuestación Municipal 2020

pdapas sanmateoatenco

PRESUPUESTO BASADO EN RESULTADOS MUNICIPAL

PbRM-04c	PRESUPUESTO DE EGRESOS GLOBAL CALENDARIZADO

DEL 1 DE ENERO AL 31 DE DICIEMBRE DE 2020

ENTE PÚBLICO: ORGANISMO DESCENTRALIZADO DE AGUA Y SANEAMIENTO DE SAN MATEO ATENCO — No. 2041

CUENTA	CONCEPTO	ENERO	FEBRERO	MARZO	ABRIL	MAYO	JUNIO	JULIO	AGOSTO	SEPTIEMBRE	OCTUBRE	NOVIEMBRE	DICIEMBRE	PRESUPUESTADO 2020
4341	Subsidios a la prestación de servicios públicos	0.00	0.00	0.00	0.00	0.00	0.00	0.00	0.00	0.00	0.00	0.00	0.00	0.00
4350	Subsidios para cubrir diferenciales de tasas de interes	0.00	0.00	0.00	0.00	0.00	0.00	0.00	0.00	0.00	0.00	0.00	0.00	0.00
4351	Subsidios para cubrir diferenciales de tasas de interes	0.00	0.00	0.00	0.00	0.00	0.00	0.00	0.00	0.00	0.00	0.00	0.00	0.00
4360	Subsidios a la vivienda	0.00	0.00	0.00	0.00	0.00	0.00	0.00	0.00	0.00	0.00	0.00	0.00	0.00
4361	Subsidios a la vivienda	0.00	0.00	0.00	0.00	0.00	0.00	0.00	0.00	0.00	0.00	0.00	0.00	0.00
4370	Subvenciones al consumo	0.00	0.00	0.00	0.00	0.00	0.00	0.00	0.00	0.00	0.00	0.00	0.00	0.00
4371	Subvenciones al consumo	0.00	0.00	0.00	0.00	0.00	0.00	0.00	0.00	0.00	0.00	0.00	0.00	0.00
4380	Subsidios a entidades federativas y municipios	0.00	0.00	0.00	0.00	0.00	0.00	0.00	0.00	0.00	0.00	0.00	0.00	0.00
4381	Subsidios a entidades federativas y municipios	0.00	0.00	0.00	0.00	0.00	0.00	0.00	0.00	0.00	0.00	0.00	0.00	0.00
4382	Subsidios a fideicomisos privados y estatales	0.00	0.00	0.00	0.00	0.00	0.00	0.00	0.00	0.00	0.00	0.00	0.00	0.00
4383	Subsidios y apoyos	0.00	0.00	0.00	0.00	0.00	0.00	0.00	0.00	0.00	0.00	0.00	0.00	0.00
4390	Otros subsidios	2,073,139.15	121,180.42	61,180.43	18,300.00	8,100.00	7,985.00	10,115.73	5,539.00	9,671.20	7,335.00	19,771.93	13,794.20	2,356,112.06
4391	Subsidios por carga fiscal	2,073,139.15	121,180.42	61,180.43	18,300.00	8,100.00	7,985.00	10,115.73	5,539.00	9,671.20	7,335.00	19,771.93	13,794.20	2,356,112.06
4392	Devolución de ingresos indebidos	0.00	0.00	0.00	0.00	0.00	0.00	0.00	0.00	0.00	0.00	0.00	0.00	0.00
4393	Subsidios para capacitación y becas	0.00	0.00	0.00	0.00	0.00	0.00	0.00	0.00	0.00	0.00	0.00	0.00	0.00
4394	Otros subsidios	0.00	0.00	0.00	0.00	0.00	0.00	0.00	0.00	0.00	0.00	0.00	0.00	0.00
4400	**AYUDAS SOCIALES**	0.00	0.00	0.00	0.00	0.00	0.00	0.00	0.00	0.00	0.00	0.00	0.00	0.00
4410	Ayudas sociales a personas	0.00	0.00	0.00	0.00	0.00	0.00	0.00	0.00	0.00	0.00	0.00	0.00	0.00
4411	Cooperaciones y ayudas	0.00	0.00	0.00	0.00	0.00	0.00	0.00	0.00	0.00	0.00	0.00	0.00	0.00
4412	Despensas	0.00	0.00	0.00	0.00	0.00	0.00	0.00	0.00	0.00	0.00	0.00	0.00	0.00
4413	Gastos relacionados con actividades culturales, deportivas y de ayuda extraordin	0.00	0.00	0.00	0.00	0.00	0.00	0.00	0.00	0.00	0.00	0.00	0.00	0.00
4414	Gastos por servicios de traslado de personas	0.00	0.00	0.00	0.00	0.00	0.00	0.00	0.00	0.00	0.00	0.00	0.00	0.00
4415	Apoyo a la infraestructura agropecuaria y forestal	0.00	0.00	0.00	0.00	0.00	0.00	0.00	0.00	0.00	0.00	0.00	0.00	0.00
4416	Apoyo a voluntarios que participen en diversos programas federales	0.00	0.00	0.00	0.00	0.00	0.00	0.00	0.00	0.00	0.00	0.00	0.00	0.00
4420	Becas y otras ayudas para programas de capacitación	0.00	0.00	0.00	0.00	0.00	0.00	0.00	0.00	0.00	0.00	0.00	0.00	0.00
4421	Becas	0.00	0.00	0.00	0.00	0.00	0.00	0.00	0.00	0.00	0.00	0.00	0.00	0.00
4422	Capacitación	0.00	0.00	0.00	0.00	0.00	0.00	0.00	0.00	0.00	0.00	0.00	0.00	0.00
4423	Premios, estímulos, recompensas, becas y seguros a deportistas	0.00	0.00	0.00	0.00	0.00	0.00	0.00	0.00	0.00	0.00	0.00	0.00	0.00
4430	Ayudas sociales a instituciones de enseñanza	0.00	0.00	0.00	0.00	0.00	0.00	0.00	0.00	0.00	0.00	0.00	0.00	0.00
4431	Instituciones educativas	0.00	0.00	0.00	0.00	0.00	0.00	0.00	0.00	0.00	0.00	0.00	0.00	0.00

H. AYUNTAMIENTO CONSTITUCIONAL DE SAN MATEO ATENCO 2019-2021

Municipio:

SAN MATEO ATENCO

Sistema de Coordinación Hacendaria del Estado de México con sus Municipios

Manual para la Planeación, Programación y Presupuestación Municipal 2020

pdapas mateo atenco

PRESUPUESTO BASADO EN RESULTADOS MUNICIPAL

PbRM-04c **PRESUPUESTO DE EGRESOS GLOBAL CALENDARIZADO**

DEL 1 DE ENERO AL 31 DE DICIEMBRE DE 2020

ENTE PÚBLICO: ORGANISMO DESCENTRALIZADO DE AGUA Y SANEAMIENTO DE SAN MATEO ATENCO

No. 2041

CUENTA	CONCEPTO	ENERO	FEBRERO	MARZO	ABRIL	MAYO	JUNIO	JULIO	AGOSTO	SEPTIEMBRE	OCTUBRE	NOVIEMBRE	DICIEMBRE	PRESUPUESTADO 2020
4432	Premios, recompensas y pensión recreativa estudiantil	0.00	0.00	0.00	0.00	0.00	0.00	0.00	0.00	0.00	0.00	0.00	0.00	0.00
4440	Ayudas sociales a actividades científicas o académicas	0.00	0.00	0.00	0.00	0.00	0.00	0.00	0.00	0.00	0.00	0.00	0.00	0.00
4441	Ayudas sociales a actividades científicas o académicas	0.00	0.00	0.00	0.00	0.00	0.00	0.00	0.00	0.00	0.00	0.00	0.00	0.00
4450	Ayudas sociales a instituciones sin fines de lucro	0.00	0.00	0.00	0.00	0.00	0.00	0.00	0.00	0.00	0.00	0.00	0.00	0.00
4451	Instituciones de beneficencia	0.00	0.00	0.00	0.00	0.00	0.00	0.00	0.00	0.00	0.00	0.00	0.00	0.00
4452	Instituciones sociales no lucrativas	0.00	0.00	0.00	0.00	0.00	0.00	0.00	0.00	0.00	0.00	0.00	0.00	0.00
4460	Ayudas sociales a cooperativas	0.00	0.00	0.00	0.00	0.00	0.00	0.00	0.00	0.00	0.00	0.00	0.00	0.00
4461	Ayudas sociales a cooperativas	0.00	0.00	0.00	0.00	0.00	0.00	0.00	0.00	0.00	0.00	0.00	0.00	0.00
4470	Ayudas sociales a entidades de interes publico	0.00	0.00	0.00	0.00	0.00	0.00	0.00	0.00	0.00	0.00	0.00	0.00	0.00
4471	Ayudas sociales a entidades de interes publico	0.00	0.00	0.00	0.00	0.00	0.00	0.00	0.00	0.00	0.00	0.00	0.00	0.00
4480	Ayudas por desastres naturales y otros siniestros	0.00	0.00	0.00	0.00	0.00	0.00	0.00	0.00	0.00	0.00	0.00	0.00	0.00
4481	Reparación de daños a terceros	0.00	0.00	0.00	0.00	0.00	0.00	0.00	0.00	0.00	0.00	0.00	0.00	0.00
4482	Mercancías y alimentos para su distribución a la población en caso de desas	0.00	0.00	0.00	0.00	0.00	0.00	0.00	0.00	0.00	0.00	0.00	0.00	0.00
4500	**PENSIONES Y JUBILACIONES**	0.00	0.00	0.00	0.00	0.00	0.00	0.00	0.00	0.00	0.00	0.00	0.00	0.00
4510	Pensiones	0.00	0.00	0.00	0.00	0.00	0.00	0.00	0.00	0.00	0.00	0.00	0.00	0.00
4511	Pago de pensiones	0.00	0.00	0.00	0.00	0.00	0.00	0.00	0.00	0.00	0.00	0.00	0.00	0.00
4520	Jubilaciones	0.00	0.00	0.00	0.00	0.00	0.00	0.00	0.00	0.00	0.00	0.00	0.00	0.00
4521	Jubilaciones	0.00	0.00	0.00	0.00	0.00	0.00	0.00	0.00	0.00	0.00	0.00	0.00	0.00
4590	Otras pensiones y jubilaciones	0.00	0.00	0.00	0.00	0.00	0.00	0.00	0.00	0.00	0.00	0.00	0.00	0.00
4591	Prestaciones económicas distintas de pensiones	0.00	0.00	0.00	0.00	0.00	0.00	0.00	0.00	0.00	0.00	0.00	0.00	0.00
4592	Otras pensiones y jubilaciones	0.00	0.00	0.00	0.00	0.00	0.00	0.00	0.00	0.00	0.00	0.00	0.00	0.00
4600	**TRANSFERENCIAS A FIDEICOMISOS, MANDATOS Y OTROS ANALOGOS**	0.00	0.00	0.00	0.00	0.00	0.00	0.00	0.00	0.00	0.00	0.00	0.00	0.00
4610	Transferencias a fideicomisos del Poder Ejecutivo	0.00	0.00	0.00	0.00	0.00	0.00	0.00	0.00	0.00	0.00	0.00	0.00	0.00
4611	Transferencias a fideicomisos del Poder Ejecutivo	0.00	0.00	0.00	0.00	0.00	0.00	0.00	0.00	0.00	0.00	0.00	0.00	0.00
4620	Transferencias a fideicomisos del Poder Legislativo	0.00	0.00	0.00	0.00	0.00	0.00	0.00	0.00	0.00	0.00	0.00	0.00	0.00
4621	Transferencias a fideicomisos del Poder Legislativo	0.00	0.00	0.00	0.00	0.00	0.00	0.00	0.00	0.00	0.00	0.00	0.00	0.00
4630	Transferencias a fideicomisos del Poder Judicial	0.00	0.00	0.00	0.00	0.00	0.00	0.00	0.00	0.00	0.00	0.00	0.00	0.00
4631	Transferencias a fideicomisos del Poder Judicial	0.00	0.00	0.00	0.00	0.00	0.00	0.00	0.00	0.00	0.00	0.00	0.00	0.00
4640	Transferencias a fideicomisos públicos de entidades paraestatales no empres	0.00	0.00	0.00	0.00	0.00	0.00	0.00	0.00	0.00	0.00	0.00	0.00	0.00
4641	Transferencias a organismos auxiliares	0.00	0.00	0.00	0.00	0.00	0.00	0.00	0.00	0.00	0.00	0.00	0.00	0.00

H. AYUNTAMIENTO CONSTITUCIONAL DE SAN MATEO ATENCO 2019-2021

Municipio:

SAN MATEO ATENCO

Sistema de Coordinación Hacendaria del Estado de México con sus Municipios

Manual para la Planeación, Programación y Presupuestación Municipal 2020

pdapas sanmateoatenco

PRESUPUESTO BASADO EN RESULTADOS MUNICIPAL

PbRM-04c	PRESUPUESTO DE EGRESOS GLOBAL CALENDARIZADO

DEL 1 DE ENERO AL 31 DE DICIEMBRE DE 2020

ENTE PÚBLICO: ORGANISMO DESCENTRALIZADO DE AGUA Y SANEAMIENTO DE SAN MATEO ATENCO — No. 2041

CUENTA	CONCEPTO	ENERO	FEBRERO	MARZO	ABRIL	MAYO	JUNIO	JULIO	AGOSTO	SEPTIEMBRE	OCTUBRE	NOVIEMBRE	DICIEMBRE	PRESUPUESTADO 2020
4650	Transferencias a fideicomisos públicos de entidades paraestatales empresari	0.00	0.00	0.00	0.00	0.00	0.00	0.00	0.00	0.00	0.00	0.00	0.00	0.00
4651	Transferencias a fideicomisos públicos de entidades paraestatales empresari	0.00	0.00	0.00	0.00	0.00	0.00	0.00	0.00	0.00	0.00	0.00	0.00	0.00
4660	Transferencias a fideicomisos de instituciones publicas financieras	0.00	0.00	0.00	0.00	0.00	0.00	0.00	0.00	0.00	0.00	0.00	0.00	0.00
4661	Transferencias a fideicomisos de instituciones publicas financieras	0.00	0.00	0.00	0.00	0.00	0.00	0.00	0.00	0.00	0.00	0.00	0.00	0.00
4690	Otras transferencias a fideicomisos	0.00	0.00	0.00	0.00	0.00	0.00	0.00	0.00	0.00	0.00	0.00	0.00	0.00
4691	Otras transferencias a fideicomisos	0.00	0.00	0.00	0.00	0.00	0.00	0.00	0.00	0.00	0.00	0.00	0.00	0.00
4700	**TRANSFERENCIAS A LA SEGURIDAD SOCIAL**	0.00	0.00	0.00	0.00	0.00	0.00	0.00	0.00	0.00	0.00	0.00	0.00	0.00
4710	Transferencias por obligación de ley	0.00	0.00	0.00	0.00	0.00	0.00	0.00	0.00	0.00	0.00	0.00	0.00	0.00
4711	Transferencias por obligación de ley	0.00	0.00	0.00	0.00	0.00	0.00	0.00	0.00	0.00	0.00	0.00	0.00	0.00
4800	**DONATIVOS**	0.00	0.00	0.00	0.00	0.00	0.00	0.00	0.00	0.00	0.00	0.00	0.00	0.00
4810	Donativos a instituciones sin fines de lucro	0.00	0.00	0.00	0.00	0.00	0.00	0.00	0.00	0.00	0.00	0.00	0.00	0.00
4811	Donativos a instituciones sin fines de lucro	0.00	0.00	0.00	0.00	0.00	0.00	0.00	0.00	0.00	0.00	0.00	0.00	0.00
4820	Donativos a entidades federativas	0.00	0.00	0.00	0.00	0.00	0.00	0.00	0.00	0.00	0.00	0.00	0.00	0.00
4821	Donativos a entidades federativas	0.00	0.00	0.00	0.00	0.00	0.00	0.00	0.00	0.00	0.00	0.00	0.00	0.00
4822	Donativos a municipios	0.00	0.00	0.00	0.00	0.00	0.00	0.00	0.00	0.00	0.00	0.00	0.00	0.00
4830	Donativos a fideicomisos privados	0.00	0.00	0.00	0.00	0.00	0.00	0.00	0.00	0.00	0.00	0.00	0.00	0.00
4831	Donativos a fideicomisos privados	0.00	0.00	0.00	0.00	0.00	0.00	0.00	0.00	0.00	0.00	0.00	0.00	0.00
4840	Donativos a fideicomisos estatales	0.00	0.00	0.00	0.00	0.00	0.00	0.00	0.00	0.00	0.00	0.00	0.00	0.00
4841	Donativos a fideicomisos públicos	0.00	0.00	0.00	0.00	0.00	0.00	0.00	0.00	0.00	0.00	0.00	0.00	0.00
4850	Donativo internacionales	0.00	0.00	0.00	0.00	0.00	0.00	0.00	0.00	0.00	0.00	0.00	0.00	0.00
4851	Donativos internacionales	0.00	0.00	0.00	0.00	0.00	0.00	0.00	0.00	0.00	0.00	0.00	0.00	0.00
4900	**TRANSFERENCIAS AL EXTERIOR**	0.00	0.00	0.00	0.00	0.00	0.00	0.00	0.00	0.00	0.00	0.00	0.00	0.00
4910	Transferencias para gobiernos extranjeros	0.00	0.00	0.00	0.00	0.00	0.00	0.00	0.00	0.00	0.00	0.00	0.00	0.00
4911	Transferencias para gobiernos extranjeros	0.00	0.00	0.00	0.00	0.00	0.00	0.00	0.00	0.00	0.00	0.00	0.00	0.00
4920	Transferencias para organismos internacionales	0.00	0.00	0.00	0.00	0.00	0.00	0.00	0.00	0.00	0.00	0.00	0.00	0.00
4921	Transferencias para organismos internacionales	0.00	0.00	0.00	0.00	0.00	0.00	0.00	0.00	0.00	0.00	0.00	0.00	0.00
4930	Transferencias para el sector privado externo	0.00	0.00	0.00	0.00	0.00	0.00	0.00	0.00	0.00	0.00	0.00	0.00	0.00
4931	Transferencias para el sector privado externo	0.00	0.00	0.00	0.00	0.00	0.00	0.00	0.00	0.00	0.00	0.00	0.00	0.00
8215 5000	**BIENES MUEBLES, INMUEBLES E INTANGIBLES**	250,000.00	0.00	997,188.75	0.00	0.00	0.00	0.00	0.00	0.00	0.00	25,818.65	0.00	1,273,007.40

H. AYUNTAMIENTO CONSTITUCIONAL DE SAN MATEO ATENCO
2019-2021

Municipio:

SAN MATEO ATENCO

Sistema de Coordinación Hacendaria del Estado de México con sus Municipios

Manual para la Planeación, Programación y Presupuestación Municipal 2020

pdapas sanmateoatenco

PRESUPUESTO BASADO EN RESULTADOS MUNICIPAL

PbRM-04c **PRESUPUESTO DE EGRESOS GLOBAL CALENDARIZADO**

DEL 1 DE ENERO AL 31 DE DICIEMBRE DE 2020

ENTE PÚBLICO: ORGANISMO DESCENTRALIZADO DE AGUA Y SANEAMIENTO DE SAN MATEO ATENCO **No. 2041**

CUENTA	CONCEPTO	ENERO	FEBRERO	MARZO	ABRIL	MAYO	JUNIO	JULIO	AGOSTO	SEPTIEMBRE	OCTUBRE	NOVIEMBRE	DICIEMBRE	PRESUPUESTADO 2020
5100	**MOBILIARIO Y EQUIPO DE ADMINISTRACION**	0.00	0.00	0.00	0.00	0.00	0.00	0.00	0.00	0.00	0.00	0.00	0.00	0.00
5110	Muebles de oficina y estantería	0.00	0.00	0.00	0.00	0.00	0.00	0.00	0.00	0.00	0.00	0.00	0.00	0.00
5111	Muebles y enseres	0.00	0.00	0.00	0.00	0.00	0.00	0.00	0.00	0.00	0.00	0.00	0.00	0.00
5112	Adjudicaciones e indemnizaciones de bienes muebles	0.00	0.00	0.00	0.00	0.00	0.00	0.00	0.00	0.00	0.00	0.00	0.00	0.00
5120	Muebles, excepto de oficina y estantería	0.00	0.00	0.00	0.00	0.00	0.00	0.00	0.00	0.00	0.00	0.00	0.00	0.00
5121	Muebles, excepto de oficina y estantería	0.00	0.00	0.00	0.00	0.00	0.00	0.00	0.00	0.00	0.00	0.00	0.00	0.00
5130	Bienes artísticos, culturales y científicos	0.00	0.00	0.00	0.00	0.00	0.00	0.00	0.00	0.00	0.00	0.00	0.00	0.00
5131	Instrumental de música	0.00	0.00	0.00	0.00	0.00	0.00	0.00	0.00	0.00	0.00	0.00	0.00	0.00
5132	Artículos de biblioteca	0.00	0.00	0.00	0.00	0.00	0.00	0.00	0.00	0.00	0.00	0.00	0.00	0.00
5133	Objetos, obras de arte, históricas y culturales	0.00	0.00	0.00	0.00	0.00	0.00	0.00	0.00	0.00	0.00	0.00	0.00	0.00
5140	Objetos de valor	0.00	0.00	0.00	0.00	0.00	0.00	0.00	0.00	0.00	0.00	0.00	0.00	0.00
5141	Objetos de valor	0.00	0.00	0.00	0.00	0.00	0.00	0.00	0.00	0.00	0.00	0.00	0.00	0.00
5150	Equipo de computo y de tecnología de la información	0.00	0.00	0.00	0.00	0.00	0.00	0.00	0.00	0.00	0.00	0.00	0.00	0.00
5151	Bienes informáticos	0.00	0.00	0.00	0.00	0.00	0.00	0.00	0.00	0.00	0.00	0.00	0.00	0.00
5190	Otros mobiliarios y equipos de administración	0.00	0.00	0.00	0.00	0.00	0.00	0.00	0.00	0.00	0.00	0.00	0.00	0.00
5191	Otros bienes muebles	0.00	0.00	0.00	0.00	0.00	0.00	0.00	0.00	0.00	0.00	0.00	0.00	0.00
5192	Otros equipos eléctricos y electrónicos de oficina	0.00	0.00	0.00	0.00	0.00	0.00	0.00	0.00	0.00	0.00	0.00	0.00	0.00
5200	**MOBILIARIO Y EQUIPO EDUCACIONAL Y RECREATIVO**	0.00	0.00	0.00	0.00	0.00	0.00	0.00	0.00	0.00	0.00	0.00	0.00	0.00
5210	Equipos y aparatos audiovisuales	0.00	0.00	0.00	0.00	0.00	0.00	0.00	0.00	0.00	0.00	0.00	0.00	0.00
5211	Equipos y aparatos audiovisuales	0.00	0.00	0.00	0.00	0.00	0.00	0.00	0.00	0.00	0.00	0.00	0.00	0.00
5220	Aparatos deportivos	0.00	0.00	0.00	0.00	0.00	0.00	0.00	0.00	0.00	0.00	0.00	0.00	0.00
5221	Equipo deportivo	0.00	0.00	0.00	0.00	0.00	0.00	0.00	0.00	0.00	0.00	0.00	0.00	0.00
5230	Cámaras fotográficas y de video	0.00	0.00	0.00	0.00	0.00	0.00	0.00	0.00	0.00	0.00	0.00	0.00	0.00
5231	Equipo de foto, cine y grabación	0.00	0.00	0.00	0.00	0.00	0.00	0.00	0.00	0.00	0.00	0.00	0.00	0.00
5290	Otro mobiliario y equipo educacional y recreativo	0.00	0.00	0.00	0.00	0.00	0.00	0.00	0.00	0.00	0.00	0.00	0.00	0.00
5291	Otro equipo educacional y recreativo	0.00	0.00	0.00	0.00	0.00	0.00	0.00	0.00	0.00	0.00	0.00	0.00	0.00
5300	**EQUIPO E INSTRUMENTAL MEDICO Y DE LABORATORIO**	0.00	0.00	0.00	0.00	0.00	0.00	0.00	0.00	0.00	0.00	0.00	0.00	0.00
5310	Equipo medico y de laboratorio	0.00	0.00	0.00	0.00	0.00	0.00	0.00	0.00	0.00	0.00	0.00	0.00	0.00
5311	Equipo medico y de laboratorio	0.00	0.00	0.00	0.00	0.00	0.00	0.00	0.00	0.00	0.00	0.00	0.00	0.00
5320	Instrumental medico y de laboratorio	0.00	0.00	0.00	0.00	0.00	0.00	0.00	0.00	0.00	0.00	0.00	0.00	0.00
5321	Instrumental medico y de laboratorio	0.00	0.00	0.00	0.00	0.00	0.00	0.00	0.00	0.00	0.00	0.00	0.00	0.00
5400	**VEHICULOS Y EQUIPO DE TRANSPORTE**	0.00	0.00	51,637.31	0.00	0.00	0.00	0.00	0.00	0.00	0.00	25,818.65	0.00	77,455.96

H. AYUNTAMIENTO CONSTITUCIONAL DE SAN MATEO ATENCO 2019-2021

Municipio:

SAN MATEO ATENCO

Sistema de Coordinación Hacendaria del Estado de México con sus Municipios

Manual para la Planeación, Programación y Presupuestación Municipal 2020

pdapas sanmateoatenco

PRESUPUESTO BASADO EN RESULTADOS MUNICIPAL

PbRM-04c **PRESUPUESTO DE EGRESOS GLOBAL CALENDARIZADO**

DEL 1 DE ENERO AL 31 DE DICIEMBRE DE 2020

ENTE PÚBLICO: ORGANISMO DESCENTRALIZADO DE AGUA Y SANEAMIENTO DE SAN MATEO ATENCO

No. 2041

CUENTA	CONCEPTO	ENERO	FEBRERO	MARZO	ABRIL	MAYO	JUNIO	JULIO	AGOSTO	SEPTIEMBRE	OCTUBRE	NOVIEMBRE	DICIEMBRE	PRESUPUESTADO 2020
5410	Vehículos y equipo terrestre	0.00	0.00	51,637.31	0.00	0.00	0.00	0.00	0.00	0.00	0.00	25,818.65	0.00	77,455.96
5411	Vehículos y equipo de transporte terrestre	0.00	0.00	51,637.31	0.00	0.00	0.00	0.00	0.00	0.00	0.00	25,818.65	0.00	77,455.96
5412	Vehículos y equipo auxiliar de transporte	0.00	0.00	0.00	0.00	0.00	0.00	0.00	0.00	0.00	0.00	0.00	0.00	0.00
5420	Carrocerías y remolques	0.00	0.00	0.00	0.00	0.00	0.00	0.00	0.00	0.00	0.00	0.00	0.00	0.00
5421	Carrocerías y remolques	0.00	0.00	0.00	0.00	0.00	0.00	0.00	0.00	0.00	0.00	0.00	0.00	0.00
5430	Equipo aeroespacial	0.00	0.00	0.00	0.00	0.00	0.00	0.00	0.00	0.00	0.00	0.00	0.00	0.00
5431	Equipo de transportación aérea	0.00	0.00	0.00	0.00	0.00	0.00	0.00	0.00	0.00	0.00	0.00	0.00	0.00
5440	Equipo ferroviario	0.00	0.00	0.00	0.00	0.00	0.00	0.00	0.00	0.00	0.00	0.00	0.00	0.00
5441	Equipo ferroviario	0.00	0.00	0.00	0.00	0.00	0.00	0.00	0.00	0.00	0.00	0.00	0.00	0.00
5450	Embarcaciones	0.00	0.00	0.00	0.00	0.00	0.00	0.00	0.00	0.00	0.00	0.00	0.00	0.00
5451	Equipo acuático y lacustre	0.00	0.00	0.00	0.00	0.00	0.00	0.00	0.00	0.00	0.00	0.00	0.00	0.00
5490	Otros equipos de transporte	0.00	0.00	0.00	0.00	0.00	0.00	0.00	0.00	0.00	0.00	0.00	0.00	0.00
5491	Otros equipos de transporte	0.00	0.00	0.00	0.00	0.00	0.00	0.00	0.00	0.00	0.00	0.00	0.00	0.00
5500	**EQUIPO DE DEFENSA Y SEGURIDAD**	0.00	0.00	0.00	0.00	0.00	0.00	0.00	0.00	0.00	0.00	0.00	0.00	0.00
5510	Equipo de defensa y seguridad	0.00	0.00	0.00	0.00	0.00	0.00	0.00	0.00	0.00	0.00	0.00	0.00	0.00
5511	Maquinaria y equipo de seguridad publica	0.00	0.00	0.00	0.00	0.00	0.00	0.00	0.00	0.00	0.00	0.00	0.00	0.00
5600	**MAQUINARIA, OTROS EQUIPOS Y HERRAMIENTAS**	250,000.00	0.00	945,551.44	0.00	0.00	0.00	0.00	0.00	0.00	0.00	0.00	0.00	1,195,551.44
5610	Maquinaria y equipo agropecuario	0.00	0.00	0.00	0.00	0.00	0.00	0.00	0.00	0.00	0.00	0.00	0.00	0.00
5611	Maquinaria y equipo agropecuario	0.00	0.00	0.00	0.00	0.00	0.00	0.00	0.00	0.00	0.00	0.00	0.00	0.00
5620	Maquinaria y equipo industrial	250,000.00	0.00	945,551.44	0.00	0.00	0.00	0.00	0.00	0.00	0.00	0.00	0.00	1,195,551.44
5621	Maquinaria y equipo industrial	250,000.00	0.00	945,551.44	0.00	0.00	0.00	0.00	0.00	0.00	0.00	0.00	0.00	1,195,551.44
5622	Maquinaria y equipo de producción	0.00	0.00	0.00	0.00	0.00	0.00	0.00	0.00	0.00	0.00	0.00	0.00	0.00
5630	Maquinaria y equipo de construcción	0.00	0.00	0.00	0.00	0.00	0.00	0.00	0.00	0.00	0.00	0.00	0.00	0.00
5631	Maquinaria y equipo de construcción	0.00	0.00	0.00	0.00	0.00	0.00	0.00	0.00	0.00	0.00	0.00	0.00	0.00
5640	Sistemas de aire acondicionado, calefacción y de refrigeración industrial y	0.00	0.00	0.00	0.00	0.00	0.00	0.00	0.00	0.00	0.00	0.00	0.00	0.00
5641	Sistemas de aire acondicionado, calefacción y de refrigeración industrial y	0.00	0.00	0.00	0.00	0.00	0.00	0.00	0.00	0.00	0.00	0.00	0.00	0.00
5650	Equipo de comunicación y telecomunicación	0.00	0.00	0.00	0.00	0.00	0.00	0.00	0.00	0.00	0.00	0.00	0.00	0.00
5651	Equipo y aparatos para comunicación, telecomunicación y radio transmisión	0.00	0.00	0.00	0.00	0.00	0.00	0.00	0.00	0.00	0.00	0.00	0.00	0.00
5660	Equipos de generación eléctrica, aparatos y accesorios eléctricos	0.00	0.00	0.00	0.00	0.00	0.00	0.00	0.00	0.00	0.00	0.00	0.00	0.00
5661	Equipos de generación eléctrica, aparatos y accesorios eléctricos	0.00	0.00	0.00	0.00	0.00	0.00	0.00	0.00	0.00	0.00	0.00	0.00	0.00

Municipio:

SAN MATEO ATENCO

Sistema de Coordinación Hacendaria del Estado de Mèxico con sus Municipios

Manual para la Planeación, Programación y Presupuestación Municipal 2020

H. AYUNTAMIENTO CONSTITUCIONAL DE SAN MATEO ATENCO 2019-2021

PRESUPUESTO BASADO EN RESULTADOS MUNICIPAL

PbRM-04c PRESUPUESTO DE EGRESOS GLOBAL CALENDARIZADO

DEL 1 DE ENERO AL 31 DE DICIEMBRE DE 2020

ENTE PÚBLICO: ORGANISMO DESCENTRALIZADO DE AGUA Y SANEAMIENTO DE SAN MATEO ATENCO

No. 2041

CUENTA	CONCEPTO	ENERO	FEBRERO	MARZO	ABRIL	MAYO	JUNIO	JULIO	AGOSTO	SEPTIEMBRE	OCTUBRE	NOVIEMBRE	DICIEMBRE	PRESUPUESTADO 2020
5670	Herramientas y maquinas-herramienta	0.00	0.00	0.00	0.00	0.00	0.00	0.00	0.00	0.00	0.00	0.00	0.00	0.00
5671	Herramientas, maquina herramienta y equipo	0.00	0.00	0.00	0.00	0.00	0.00	0.00	0.00	0.00	0.00	0.00	0.00	0.00
5690	Otros equipos	0.00	0.00	0.00	0.00	0.00	0.00	0.00	0.00	0.00	0.00	0.00	0.00	0.00
5691	Instrumentos y aparatos especializados y de precisión	0.00	0.00	0.00	0.00	0.00	0.00	0.00	0.00	0.00	0.00	0.00	0.00	0.00
5692	Maquinaria y equipo diverso	0.00	0.00	0.00	0.00	0.00	0.00	0.00	0.00	0.00	0.00	0.00	0.00	0.00
5693	Maquinaria y equipo para alumbrado publico	0.00	0.00	0.00	0.00	0.00	0.00	0.00	0.00	0.00	0.00	0.00	0.00	0.00
5700	**ACTIVOS BIOLOGICOS**	0.00	0.00	0.00	0.00	0.00	0.00	0.00	0.00	0.00	0.00	0.00	0.00	0.00
5710	Bovinos	0.00	0.00	0.00	0.00	0.00	0.00	0.00	0.00	0.00	0.00	0.00	0.00	0.00
5711	Bovinos	0.00	0.00	0.00	0.00	0.00	0.00	0.00	0.00	0.00	0.00	0.00	0.00	0.00
5720	Porcinos	0.00	0.00	0.00	0.00	0.00	0.00	0.00	0.00	0.00	0.00	0.00	0.00	0.00
5721	Porcinos	0.00	0.00	0.00	0.00	0.00	0.00	0.00	0.00	0.00	0.00	0.00	0.00	0.00
5730	Aves	0.00	0.00	0.00	0.00	0.00	0.00	0.00	0.00	0.00	0.00	0.00	0.00	0.00
5731	Aves	0.00	0.00	0.00	0.00	0.00	0.00	0.00	0.00	0.00	0.00	0.00	0.00	0.00
5740	Ovinos y caprinos	0.00	0.00	0.00	0.00	0.00	0.00	0.00	0.00	0.00	0.00	0.00	0.00	0.00
5741	Ovinos y caprinos	0.00	0.00	0.00	0.00	0.00	0.00	0.00	0.00	0.00	0.00	0.00	0.00	0.00
5750	Peces y acuicultura	0.00	0.00	0.00	0.00	0.00	0.00	0.00	0.00	0.00	0.00	0.00	0.00	0.00
5751	Peces y acuicultura	0.00	0.00	0.00	0.00	0.00	0.00	0.00	0.00	0.00	0.00	0.00	0.00	0.00
5760	Equinos	0.00	0.00	0.00	0.00	0.00	0.00	0.00	0.00	0.00	0.00	0.00	0.00	0.00
5761	Equinos	0.00	0.00	0.00	0.00	0.00	0.00	0.00	0.00	0.00	0.00	0.00	0.00	0.00
5770	Especies menores y de zoológico	0.00	0.00	0.00	0.00	0.00	0.00	0.00	0.00	0.00	0.00	0.00	0.00	0.00
5771	Especies menores y de zoológico	0.00	0.00	0.00	0.00	0.00	0.00	0.00	0.00	0.00	0.00	0.00	0.00	0.00
5780	Arboles y plantas	0.00	0.00	0.00	0.00	0.00	0.00	0.00	0.00	0.00	0.00	0.00	0.00	0.00
5781	Arboles y plantas	0.00	0.00	0.00	0.00	0.00	0.00	0.00	0.00	0.00	0.00	0.00	0.00	0.00
5790	Otros activos biológicos	0.00	0.00	0.00	0.00	0.00	0.00	0.00	0.00	0.00	0.00	0.00	0.00	0.00
5791	Otros activos biológicos	0.00	0.00	0.00	0.00	0.00	0.00	0.00	0.00	0.00	0.00	0.00	0.00	0.00
5800	**BIENES INMUEBLES**	0.00	0.00	0.00	0.00	0.00	0.00	0.00	0.00	0.00	0.00	0.00	0.00	0.00
5810	Terrenos	0.00	0.00	0.00	0.00	0.00	0.00	0.00	0.00	0.00	0.00	0.00	0.00	0.00
5811	Terrenos	0.00	0.00	0.00	0.00	0.00	0.00	0.00	0.00	0.00	0.00	0.00	0.00	0.00
5820	Viviendas	0.00	0.00	0.00	0.00	0.00	0.00	0.00	0.00	0.00	0.00	0.00	0.00	0.00
5821	Viviendas	0.00	0.00	0.00	0.00	0.00	0.00	0.00	0.00	0.00	0.00	0.00	0.00	0.00
5830	Edificios no residenciales	0.00	0.00	0.00	0.00	0.00	0.00	0.00	0.00	0.00	0.00	0.00	0.00	0.00
5831	Edificios y locales	0.00	0.00	0.00	0.00	0.00	0.00	0.00	0.00	0.00	0.00	0.00	0.00	0.00

H. AYUNTAMIENTO CONSTITUCIONAL DE SAN MATEO ATENCO 2019-2021

Municipio:

SAN MATEO ATENCO

Sistema de Coordinación Hacendaria del Estado de México con sus Municipios

Manual para la Planeación, Programación y Presupuestación Municipal 2020

pdapas

PRESUPUESTO BASADO EN RESULTADOS MUNICIPAL

PbRM-04c **PRESUPUESTO DE EGRESOS GLOBAL CALENDARIZADO**

DEL 1 DE ENERO AL 31 DE DICIEMBRE DE 2020

ENTE PÚBLICO: ORGANISMO DESCENTRALIZADO DE AGUA Y SANEAMIENTO DE SAN MATEO ATENCO

No. 2041

CUENTA	CONCEPTO	ENERO	FEBRERO	MARZO	ABRIL	MAYO	JUNIO	JULIO	AGOSTO	SEPTIEMBRE	OCTUBRE	NOVIEMBRE	DICIEMBRE	PRESUPUESTADO 2020
5890	Otros bienes inmuebles	0.00	0.00	0.00	0.00	0.00	0.00	0.00	0.00	0.00	0.00	0.00	0.00	0.00
5891	Otros bienes inmuebles	0.00	0.00	0.00	0.00	0.00	0.00	0.00	0.00	0.00	0.00	0.00	0.00	0.00
5892	Adjudicaciones, expropiaciones e indemnizaciones de bienes inmuebles	0.00	0.00	0.00	0.00	0.00	0.00	0.00	0.00	0.00	0.00	0.00	0.00	0.00
5893	Bienes inmuebles en la modalidad de proyectos de infraestructura productiva	0.00	0.00	0.00	0.00	0.00	0.00	0.00	0.00	0.00	0.00	0.00	0.00	0.00
5900	ACTIVOS INTANGIBLES	0.00	0.00	0.00	0.00	0.00	0.00	0.00	0.00	0.00	0.00	0.00	0.00	0.00
5910	Software	0.00	0.00	0.00	0.00	0.00	0.00	0.00	0.00	0.00	0.00	0.00	0.00	0.00
5911	Software	0.00	0.00	0.00	0.00	0.00	0.00	0.00	0.00	0.00	0.00	0.00	0.00	0.00
5920	Patentes	0.00	0.00	0.00	0.00	0.00	0.00	0.00	0.00	0.00	0.00	0.00	0.00	0.00
5921	Patentes	0.00	0.00	0.00	0.00	0.00	0.00	0.00	0.00	0.00	0.00	0.00	0.00	0.00
5930	Marcas	0.00	0.00	0.00	0.00	0.00	0.00	0.00	0.00	0.00	0.00	0.00	0.00	0.00
5931	Marcas	0.00	0.00	0.00	0.00	0.00	0.00	0.00	0.00	0.00	0.00	0.00	0.00	0.00
5940	Derechos	0.00	0.00	0.00	0.00	0.00	0.00	0.00	0.00	0.00	0.00	0.00	0.00	0.00
5941	Derechos	0.00	0.00	0.00	0.00	0.00	0.00	0.00	0.00	0.00	0.00	0.00	0.00	0.00
5950	Concesiones	0.00	0.00	0.00	0.00	0.00	0.00	0.00	0.00	0.00	0.00	0.00	0.00	0.00
5951	Concesiones	0.00	0.00	0.00	0.00	0.00	0.00	0.00	0.00	0.00	0.00	0.00	0.00	0.00
5960	Franquicias	0.00	0.00	0.00	0.00	0.00	0.00	0.00	0.00	0.00	0.00	0.00	0.00	0.00
5961	Franquicias	0.00	0.00	0.00	0.00	0.00	0.00	0.00	0.00	0.00	0.00	0.00	0.00	0.00
5970	Licencias informáticas e intelectuales	0.00	0.00	0.00	0.00	0.00	0.00	0.00	0.00	0.00	0.00	0.00	0.00	0.00
5971	Licencias informáticas e intelectuales	0.00	0.00	0.00	0.00	0.00	0.00	0.00	0.00	0.00	0.00	0.00	0.00	0.00
5980	Licencias industriales, comerciales y otras	0.00	0.00	0.00	0.00	0.00	0.00	0.00	0.00	0.00	0.00	0.00	0.00	0.00
5981	Licencias industriales, comerciales y otras	0.00	0.00	0.00	0.00	0.00	0.00	0.00	0.00	0.00	0.00	0.00	0.00	0.00
5990	Otros activos intangibles	0.00	0.00	0.00	0.00	0.00	0.00	0.00	0.00	0.00	0.00	0.00	0.00	0.00
5991	Otros activos intangibles	0.00	0.00	0.00	0.00	0.00	0.00	0.00	0.00	0.00	0.00	0.00	0.00	0.00
8216 6000	**INVERSION PUBLICA**	**550,000.00**	**0.00**	**0.00**	**23,000.00**	**992,768.49**	**0.00**	**28,654.20**	**0.00**	**0.00**	**0.00**	**32,970.00**	**0.00**	**1,627,392.69**
6100	**OBRA PUBLICA EN BIENES DE DOMINIO PUBLICO**	550,000.00	0.00	0.00	23,000.00	992,768.49	0.00	28,654.20	0.00	0.00	0.00	32,970.00	0.00	1,627,392.69
6110	Edificación habitacional	0.00	0.00	0.00	0.00	0.00	0.00	0.00	0.00	0.00	0.00	0.00	0.00	0.00
6111	Edificación habitacional	0.00	0.00	0.00	0.00	0.00	0.00	0.00	0.00	0.00	0.00	0.00	0.00	0.00
6120	Edificación no habitacional	0.00	0.00	0.00	0.00	0.00	0.00	0.00	0.00	0.00	0.00	0.00	0.00	0.00
6121	Convenios y aportaciones	0.00	0.00	0.00	0.00	0.00	0.00	0.00	0.00	0.00	0.00	0.00	0.00	0.00
6122	Obra estatal o municipal	0.00	0.00	0.00	0.00	0.00	0.00	0.00	0.00	0.00	0.00	0.00	0.00	0.00
6123	Supervisión y control de la obra publica	0.00	0.00	0.00	0.00	0.00	0.00	0.00	0.00	0.00	0.00	0.00	0.00	0.00

H. AYUNTAMIENTO CONSTITUCIONAL DE SAN MATEO ATENCO 2019-2021

Municipio:

SAN MATEO ATENCO

Sistema de Coordinación Hacendaria del Estado de México con sus Municipios

Manual para la Planeación, Programación y Presupuestación Municipal 2020

pdapas sanmateoatenco

PRESUPUESTO BASADO EN RESULTADOS MUNICIPAL

PbRM-04c **PRESUPUESTO DE EGRESOS GLOBAL CALENDARIZADO**

DEL 1 DE ENERO AL 31 DE DICIEMBRE DE 2020

ENTE PÚBLICO: ORGANISMO DESCENTRALIZADO DE AGUA Y SANEAMIENTO DE SAN MATEO ATENCO

No. 2041

CUENTA	CONCEPTO	ENERO	FEBRERO	MARZO	ABRIL	MAYO	JUNIO	JULIO	AGOSTO	SEPTIEMBRE	OCTUBRE	NOVIEMBRE	DICIEMBRE	PRESUPUESTADO 2020
6124	Transferencias a organismos auxiliares y subsidios a municipios	0.00	0.00	0.00	0.00	0.00	0.00	0.00	0.00	0.00	0.00	0.00	0.00	0.00
6125	Ejecución de obras por administración	0.00	0.00	0.00	0.00	0.00	0.00	0.00	0.00	0.00	0.00	0.00	0.00	0.00
6126	Indemnizaciones por expropiación o adjudicación	0.00	0.00	0.00	0.00	0.00	0.00	0.00	0.00	0.00	0.00	0.00	0.00	0.00
6127	Arrendamiento de maquinaria, equipo e instalaciones (locales)	0.00	0.00	0.00	0.00	0.00	0.00	0.00	0.00	0.00	0.00	0.00	0.00	0.00
6128	Apoyos a obras de bienestar social	0.00	0.00	0.00	0.00	0.00	0.00	0.00	0.00	0.00	0.00	0.00	0.00	0.00
6129	Estudios de preinversión	0.00	0.00	0.00	0.00	0.00	0.00	0.00	0.00	0.00	0.00	0.00	0.00	0.00
6130	Construcción de obras para el abastecimiento de agua, petróleo, gas, electr	550,000.00	0.00	0.00	23,000.00	0.00	0.00	28,654.20	0.00	0.00	0.00	32,970.00	0.00	634,624.20
6131	Convenios y aportaciones	0.00	0.00	0.00	0.00	0.00	0.00	0.00	0.00	0.00	0.00	0.00	0.00	0.00
6132	Obra estatal o municipal	0.00	0.00	0.00	0.00	0.00	0.00	0.00	0.00	0.00	0.00	0.00	0.00	0.00
6133	Supervisión y control de la obra publica	0.00	0.00	0.00	0.00	0.00	0.00	0.00	0.00	0.00	0.00	0.00	0.00	0.00
6134	Transferencias a organismos auxiliares y subsidios a municipios	0.00	0.00	0.00	0.00	0.00	0.00	0.00	0.00	0.00	0.00	0.00	0.00	0.00
6135	Ejecución de obras por administración	0.00	0.00	0.00	0.00	0.00	0.00	0.00	0.00	0.00	0.00	0.00	0.00	0.00
6136	Indemnizaciones por expropiación o adjudicación	0.00	0.00	0.00	0.00	0.00	0.00	0.00	0.00	0.00	0.00	0.00	0.00	0.00
6137	Arrendamiento de maquinaria, equipo e instalaciones (locales)	0.00	0.00	0.00	0.00	0.00	0.00	0.00	0.00	0.00	0.00	0.00	0.00	0.00
6138	Estudios de preinversion	0.00	0.00	0.00	0.00	0.00	0.00	0.00	0.00	0.00	0.00	0.00	0.00	0.00
6139	Reparación y mantenimiento de infraestructura hidráulica	550,000.00	0.00	0.00	23,000.00	0.00	0.00	28,654.20	0.00	0.00	0.00	32,970.00	0.00	634,624.20
6140	División de terrenos y construcción de obras de urbanización	0.00	0.00	0.00	0.00	0.00	0.00	0.00	0.00	0.00	0.00	0.00	0.00	0.00
6141	División de terrenos y construcción de obras de urbanización	0.00	0.00	0.00	0.00	0.00	0.00	0.00	0.00	0.00	0.00	0.00	0.00	0.00
6150	Construcción de vias de comunicación	0.00	0.00	0.00	0.00	0.00	0.00	0.00	0.00	0.00	0.00	0.00	0.00	0.00
6151	Convenios y aportaciones	0.00	0.00	0.00	0.00	0.00	0.00	0.00	0.00	0.00	0.00	0.00	0.00	0.00
6152	Obra estatal o municipal	0.00	0.00	0.00	0.00	0.00	0.00	0.00	0.00	0.00	0.00	0.00	0.00	0.00
6153	Supervisión y control de la obra publica	0.00	0.00	0.00	0.00	0.00	0.00	0.00	0.00	0.00	0.00	0.00	0.00	0.00
6154	Transferencias a organismos auxiliares y subsidios a municipios	0.00	0.00	0.00	0.00	0.00	0.00	0.00	0.00	0.00	0.00	0.00	0.00	0.00
6155	Ejecución de obras por administración	0.00	0.00	0.00	0.00	0.00	0.00	0.00	0.00	0.00	0.00	0.00	0.00	0.00
6156	Indemnizaciones por expropiación o adjudicación	0.00	0.00	0.00	0.00	0.00	0.00	0.00	0.00	0.00	0.00	0.00	0.00	0.00
6157	Arrendamiento de maquinaria, equipo e instalaciones (locales)	0.00	0.00	0.00	0.00	0.00	0.00	0.00	0.00	0.00	0.00	0.00	0.00	0.00
6158	Estudios de preinversión	0.00	0.00	0.00	0.00	0.00	0.00	0.00	0.00	0.00	0.00	0.00	0.00	0.00
6159	Reparacion y mantenimiento de vialidades y alumbrado	0.00	0.00	0.00	0.00	0.00	0.00	0.00	0.00	0.00	0.00	0.00	0.00	0.00
6160	Otras construcciones de ingeniería civil u obra pesada	0.00	0.00	0.00	0.00	0.00	0.00	0.00	0.00	0.00	0.00	0.00	0.00	0.00
6161	Convenios y aportaciones	0.00	0.00	0.00	0.00	0.00	0.00	0.00	0.00	0.00	0.00	0.00	0.00	0.00

H. AYUNTAMIENTO CONSTITUCIONAL DE SAN MATEO ATENCO 2019-2021

Municipio:

SAN MATEO ATENCO

Sistema de Coordinación Hacendaria del Estado de México con sus Municipios

Manual para la Planeación, Programación y Presupuestación Municipal 2020

pdapas sanmateoatenco

PRESUPUESTO BASADO EN RESULTADOS MUNICIPAL

PbRM-04c **PRESUPUESTO DE EGRESOS GLOBAL CALENDARIZADO**

DEL 1 DE ENERO AL 31 DE DICIEMBRE DE 2020

ENTE PÚBLICO: ORGANISMO DESCENTRALIZADO DE AGUA Y SANEAMIENTO DE SAN MATEO ATENCO — No. 2041

CUENTA	CONCEPTO	ENERO	FEBRERO	MARZO	ABRIL	MAYO	JUNIO	JULIO	AGOSTO	SEPTIEMBRE	OCTUBRE	NOVIEMBRE	DICIEMBRE	PRESUPUESTADO 2020
6162	Obra estatal o municipal	0.00	0.00	0.00	0.00	0.00	0.00	0.00	0.00	0.00	0.00	0.00	0.00	0.00
6163	Supervisión y control de la obra publica	0.00	0.00	0.00	0.00	0.00	0.00	0.00	0.00	0.00	0.00	0.00	0.00	0.00
6164	Transferencias a organismos auxiliares y subsidios a municipios	0.00	0.00	0.00	0.00	0.00	0.00	0.00	0.00	0.00	0.00	0.00	0.00	0.00
6165	Ejecución de obras por administración	0.00	0.00	0.00	0.00	0.00	0.00	0.00	0.00	0.00	0.00	0.00	0.00	0.00
6166	Indemnizaciones por expropiación o adjudicación	0.00	0.00	0.00	0.00	0.00	0.00	0.00	0.00	0.00	0.00	0.00	0.00	0.00
6167	Arrendamiento de maquinaria, equipo e instalaciones (locales)	0.00	0.00	0.00	0.00	0.00	0.00	0.00	0.00	0.00	0.00	0.00	0.00	0.00
6168	Estudios de preinversion	0.00	0.00	0.00	0.00	0.00	0.00	0.00	0.00	0.00	0.00	0.00	0.00	0.00
6170	Instalaciones y equipamiento en construcciones	0.00	0.00	0.00	0.00	992,768.49	0.00	0.00	0.00	0.00	0.00	0.00	0.00	992,768.49
6171	Instalaciones y equipamiento en construcciones	0.00	0.00	0.00	0.00	992,768.49	0.00	0.00	0.00	0.00	0.00	0.00	0.00	992,768.49
6190	Trabajos de acabados en edificaciones y otros trabajos especializados	0.00	0.00	0.00	0.00	0.00	0.00	0.00	0.00	0.00	0.00	0.00	0.00	0.00
6191	Trabajos de acabados en edificaciones y otros trabajos especializados	0.00	0.00	0.00	0.00	0.00	0.00	0.00	0.00	0.00	0.00	0.00	0.00	0.00
6200	OBRA PUBLICA EN BIENES PROPIOS	0.00	0.00	0.00	0.00	0.00	0.00	0.00	0.00	0.00	0.00	0.00	0.00	0.00
6210	Edificación habitacional	0.00	0.00	0.00	0.00	0.00	0.00	0.00	0.00	0.00	0.00	0.00	0.00	0.00
6211	Edificación habitacional	0.00	0.00	0.00	0.00	0.00	0.00	0.00	0.00	0.00	0.00	0.00	0.00	0.00
6220	Edificación no habitacional	0.00	0.00	0.00	0.00	0.00	0.00	0.00	0.00	0.00	0.00	0.00	0.00	0.00
6221	Edificación no habitacional	0.00	0.00	0.00	0.00	0.00	0.00	0.00	0.00	0.00	0.00	0.00	0.00	0.00
6230	Construcción de obras para el abastecimiento de agua, petróleo, gas, electr	0.00	0.00	0.00	0.00	0.00	0.00	0.00	0.00	0.00	0.00	0.00	0.00	0.00
6231	Construcción de obras para el abastecimiento de agua, petróleo, gas, electr	0.00	0.00	0.00	0.00	0.00	0.00	0.00	0.00	0.00	0.00	0.00	0.00	0.00
6240	División de terrenos y construcción de obras de urbanización	0.00	0.00	0.00	0.00	0.00	0.00	0.00	0.00	0.00	0.00	0.00	0.00	0.00
6241	División de terrenos y construcción de obras de urbanización	0.00	0.00	0.00	0.00	0.00	0.00	0.00	0.00	0.00	0.00	0.00	0.00	0.00
6250	Construcción de vías de comunicación	0.00	0.00	0.00	0.00	0.00	0.00	0.00	0.00	0.00	0.00	0.00	0.00	0.00
6251	Construcción de vías de comunicación	0.00	0.00	0.00	0.00	0.00	0.00	0.00	0.00	0.00	0.00	0.00	0.00	0.00
6260	Otras construcciones de ingeniería civil u obra pesada	0.00	0.00	0.00	0.00	0.00	0.00	0.00	0.00	0.00	0.00	0.00	0.00	0.00
6261	Otras construcciones de ingeniería civil u obra pesada	0.00	0.00	0.00	0.00	0.00	0.00	0.00	0.00	0.00	0.00	0.00	0.00	0.00
6270	Instalaciones y equipamiento en construcciones	0.00	0.00	0.00	0.00	0.00	0.00	0.00	0.00	0.00	0.00	0.00	0.00	0.00
6271	Instalaciones y equipamiento en construcciones	0.00	0.00	0.00	0.00	0.00	0.00	0.00	0.00	0.00	0.00	0.00	0.00	0.00
6290	Trabajos de acabados en edificaciones y otros trabajos especializados	0.00	0.00	0.00	0.00	0.00	0.00	0.00	0.00	0.00	0.00	0.00	0.00	0.00

H. AYUNTAMIENTO CONSTITUCIONAL DE SAN MATEO ATENCO 2019-2021

Municipio:

SAN MATEO ATENCO

Sistema de Coordinación Hacendaria del Estado de México con sus Municipios

Manual para la Planeación, Programación y Presupuestación Municipal 2020

pdapas sanmateoatenco

PRESUPUESTO BASADO EN RESULTADOS MUNICIPAL

PbRM-04c **PRESUPUESTO DE EGRESOS GLOBAL CALENDARIZADO**

DEL 1 DE ENERO AL 31 DE DICIEMBRE DE 2020

ENTE PÚBLICO: ORGANISMO DESCENTRALIZADO DE AGUA Y SANEAMIENTO DE SAN MATEO ATENCO **No. 2041**

CUENTA	CONCEPTO	ENERO	FEBRERO	MARZO	ABRIL	MAYO	JUNIO	JULIO	AGOSTO	SEPTIEMBRE	OCTUBRE	NOVIEMBRE	DICIEMBRE	PRESUPUESTADO 2020
6291	Trabajos de acabados en edificaciones y otros trabajos especializados	0.00	0.00	0.00	0.00	0.00	0.00	0.00	0.00	0.00	0.00	0.00	0.00	0.00
6300	**PROYECTOS PRODUCTIVOS Y ACCIONES DE FOMENTO**	0.00	0.00	0.00	0.00	0.00	0.00	0.00	0.00	0.00	0.00	0.00	0.00	0.00
6310	Estudios, formulación y evaluación de proyectos productivos no incluidos en	0.00	0.00	0.00	0.00	0.00	0.00	0.00	0.00	0.00	0.00	0.00	0.00	0.00
6311	Estudios, formulación y evaluación de proyectos productivos no incluidos en	0.00	0.00	0.00	0.00	0.00	0.00	0.00	0.00	0.00	0.00	0.00	0.00	0.00
6320	Ejecución de proyectos productivos no incluidos en conceptos anteriores de	0.00	0.00	0.00	0.00	0.00	0.00	0.00	0.00	0.00	0.00	0.00	0.00	0.00
6321	Ejecución de proyectos productivos no incluidos en conceptos anteriores de	0.00	0.00	0.00	0.00	0.00	0.00	0.00	0.00	0.00	0.00	0.00	0.00	0.00
8217 7000	**INVERSIONES FINANCIERAS Y OTRAS PROVISIONES**	0.00	0.00	0.00	0.00	0.00	0.00	0.00	0.00	0.00	0.00	0.00	0.00	0.00
7100	**INVERSIONES PARA EL FOMENTO DE ACTIVIDADES PRODUCTIVAS**	0.00	0.00	0.00	0.00	0.00	0.00	0.00	0.00	0.00	0.00	0.00	0.00	0.00
7110	Créditos otorgados por entidades federativas y municipios al sector social	0.00	0.00	0.00	0.00	0.00	0.00	0.00	0.00	0.00	0.00	0.00	0.00	0.00
7111	Créditos directos para actividades productivas	0.00	0.00	0.00	0.00	0.00	0.00	0.00	0.00	0.00	0.00	0.00	0.00	0.00
7112	Créditos a servidores públicos	0.00	0.00	0.00	0.00	0.00	0.00	0.00	0.00	0.00	0.00	0.00	0.00	0.00
7120	Créditos otorgados por entidades federativas a municipios para el fomento d	0.00	0.00	0.00	0.00	0.00	0.00	0.00	0.00	0.00	0.00	0.00	0.00	0.00
7121	Fideicomisos para financiamiento de obras	0.00	0.00	0.00	0.00	0.00	0.00	0.00	0.00	0.00	0.00	0.00	0.00	0.00
7122	Fideicomisos para financiamiento agropecuario	0.00	0.00	0.00	0.00	0.00	0.00	0.00	0.00	0.00	0.00	0.00	0.00	0.00
7123	Fideicomisos para financiamiento industrial, artesanal y turístico	0.00	0.00	0.00	0.00	0.00	0.00	0.00	0.00	0.00	0.00	0.00	0.00	0.00
7124	Fideicomisos para financiamiento de vivienda	0.00	0.00	0.00	0.00	0.00	0.00	0.00	0.00	0.00	0.00	0.00	0.00	0.00
7200	**ACCIONES Y PARTICIPACIONES DE CAPITAL**	0.00	0.00	0.00	0.00	0.00	0.00	0.00	0.00	0.00	0.00	0.00	0.00	0.00
7210	Acciones y participaciones de capital en entidades paraestatales no empresa	0.00	0.00	0.00	0.00	0.00	0.00	0.00	0.00	0.00	0.00	0.00	0.00	0.00
7211	Acciones y participaciones de capital en entidades paraestatales no empresa	0.00	0.00	0.00	0.00	0.00	0.00	0.00	0.00	0.00	0.00	0.00	0.00	0.00
7220	Acciones y participaciones de capital en entidades paraestatales empresaria	0.00	0.00	0.00	0.00	0.00	0.00	0.00	0.00	0.00	0.00	0.00	0.00	0.00
7221	Acciones y participaciones de capital en entidades paraestatales empresaria	0.00	0.00	0.00	0.00	0.00	0.00	0.00	0.00	0.00	0.00	0.00	0.00	0.00
7230	Acciones y participaciones de capital en instituciones paraestatales publica	0.00	0.00	0.00	0.00	0.00	0.00	0.00	0.00	0.00	0.00	0.00	0.00	0.00
7231	Acciones y participaciones de capital en instituciones paraestatales public	0.00	0.00	0.00	0.00	0.00	0.00	0.00	0.00	0.00	0.00	0.00	0.00	0.00

H. AYUNTAMIENTO CONSTITUCIONAL DE SAN MATEO ATENCO
2019-2021

Municipio:

SAN MATEO ATENCO

Sistema de Coordinación Hacendaria del Estado de México con sus Municipios

Manual para la Planeación, Programación y Presupuestación Municipal 2020

pdapas

PRESUPUESTO BASADO EN RESULTADOS MUNICIPAL

PbRM-04c **PRESUPUESTO DE EGRESOS GLOBAL CALENDARIZADO**

DEL 1 DE ENERO AL 31 DE DICIEMBRE DE 2020

ENTE PÚBLICO: ORGANISMO DESCENTRALIZADO DE AGUA Y SANEAMIENTO DE SAN MATEO ATENCO

No. 2041

CUENTA	CONCEPTO	ENERO	FEBRERO	MARZO	ABRIL	MAYO	JUNIO	JULIO	AGOSTO	SEPTIEMBRE	OCTUBRE	NOVIEMBRE	DICIEMBRE	PRESUPUESTADO 2020
7240	Acciones y participaciones de capital en el sector privado con fines de pol	0.00	0.00	0.00	0.00	0.00	0.00	0.00	0.00	0.00	0.00	0.00	0.00	0.00
7241	Acciones y participaciones de capital en el sector privado con fines de pol	0.00	0.00	0.00	0.00	0.00	0.00	0.00	0.00	0.00	0.00	0.00	0.00	0.00
7250	Acciones y participaciones de capital en organismos internacionales con fin	0.00	0.00	0.00	0.00	0.00	0.00	0.00	0.00	0.00	0.00	0.00	0.00	0.00
7251	Acciones y participaciones de capital en organismos internacionales con fin	0.00	0.00	0.00	0.00	0.00	0.00	0.00	0.00	0.00	0.00	0.00	0.00	0.00
7260	Acciones y participaciones de capital en el sector externo con fines de pol	0.00	0.00	0.00	0.00	0.00	0.00	0.00	0.00	0.00	0.00	0.00	0.00	0.00
7261	Acciones y participaciones de capital en el sector externo con fines de pol	0.00	0.00	0.00	0.00	0.00	0.00	0.00	0.00	0.00	0.00	0.00	0.00	0.00
7270	Acciones y participaciones de capital en el sector publico con fines de ges	0.00	0.00	0.00	0.00	0.00	0.00	0.00	0.00	0.00	0.00	0.00	0.00	0.00
7271	Adquisición de acciones del sector publico con fines de gestión de la liqui	0.00	0.00	0.00	0.00	0.00	0.00	0.00	0.00	0.00	0.00	0.00	0.00	0.00
7280	Acciones y participaciones de capital en el sector privado con fines de ges	0.00	0.00	0.00	0.00	0.00	0.00	0.00	0.00	0.00	0.00	0.00	0.00	0.00
7281	Adquisición de acciones de capital en el sector privado con fines de gestio	0.00	0.00	0.00	0.00	0.00	0.00	0.00	0.00	0.00	0.00	0.00	0.00	0.00
7290	Acciones y participaciones de capital en el sector externo con fines de adm	0.00	0.00	0.00	0.00	0.00	0.00	0.00	0.00	0.00	0.00	0.00	0.00	0.00
7291	Acciones y participaciones de capital en el sector externo con fines de adm	0.00	0.00	0.00	0.00	0.00	0.00	0.00	0.00	0.00	0.00	0.00	0.00	0.00
7300	**COMPRA DE TITULOS Y VALORES**	0.00	0.00	0.00	0.00	0.00	0.00	0.00	0.00	0.00	0.00	0.00	0.00	0.00
7310	Bonos	0.00	0.00	0.00	0.00	0.00	0.00	0.00	0.00	0.00	0.00	0.00	0.00	0.00
7311	Adquisición de bonos	0.00	0.00	0.00	0.00	0.00	0.00	0.00	0.00	0.00	0.00	0.00	0.00	0.00
7320	Valores representativos de deuda, adquiridos con fines de politica economic	0.00	0.00	0.00	0.00	0.00	0.00	0.00	0.00	0.00	0.00	0.00	0.00	0.00
7321	Valores representativos de deuda, adquiridos con fines de politica economic	0.00	0.00	0.00	0.00	0.00	0.00	0.00	0.00	0.00	0.00	0.00	0.00	0.00
7330	Valores representativos de deuda, adquiridos con fines de gestión de liquid	0.00	0.00	0.00	0.00	0.00	0.00	0.00	0.00	0.00	0.00	0.00	0.00	0.00
7331	Valores representativos de deuda, adquiridos con fines de gestión de liquid	0.00	0.00	0.00	0.00	0.00	0.00	0.00	0.00	0.00	0.00	0.00	0.00	0.00
7340	Obligaciones negociables adquiridas con fines de politica económica	0.00	0.00	0.00	0.00	0.00	0.00	0.00	0.00	0.00	0.00	0.00	0.00	0.00
7341	Obligaciones negociables adquiridas con fines de politica económica	0.00	0.00	0.00	0.00	0.00	0.00	0.00	0.00	0.00	0.00	0.00	0.00	0.00

H. AYUNTAMIENTO CONSTITUCIONAL DE SAN MATEO ATENCO
2019-2021

Municipio:

SAN MATEO ATENCO

Sistema de Coordinación Hacendaria del Estado de México con sus Municipios

Manual para la Planeación, Programación y Presupuestación Municipal 2020

pdapas sanmateoatenco

PRESUPUESTO BASADO EN RESULTADOS MUNICIPAL

PbRM-04c	PRESUPUESTO DE EGRESOS GLOBAL CALENDARIZADO

DEL 1 DE ENERO AL 31 DE DICIEMBRE DE 2020

ENTE PÚBLICO: ORGANISMO DESCENTRALIZADO DE AGUA Y SANEAMIENTO DE SAN MATEO ATENCO — No. 2041

CUENTA	CONCEPTO	ENERO	FEBRERO	MARZO	ABRIL	MAYO	JUNIO	JULIO	AGOSTO	SEPTIEMBRE	OCTUBRE	NOVIEMBRE	DICIEMBRE	PRESUPUESTADO 2020
7350	Obligaciones negociables adquiridas con fines de gestión de liquidez	0.00	0.00	0.00	0.00	0.00	0.00	0.00	0.00	0.00	0.00	0.00	0.00	0.00
7351	Adquisición de obligaciones	0.00	0.00	0.00	0.00	0.00	0.00	0.00	0.00	0.00	0.00	0.00	0.00	0.00
7390	Otros valores	0.00	0.00	0.00	0.00	0.00	0.00	0.00	0.00	0.00	0.00	0.00	0.00	0.00
7391	Fideicomisos para adquisición de títulos de crédito	0.00	0.00	0.00	0.00	0.00	0.00	0.00	0.00	0.00	0.00	0.00	0.00	0.00
7392	Reserva técnica	0.00	0.00	0.00	0.00	0.00	0.00	0.00	0.00	0.00	0.00	0.00	0.00	0.00
7393	Adquisición de otros valores	0.00	0.00	0.00	0.00	0.00	0.00	0.00	0.00	0.00	0.00	0.00	0.00	0.00
7400	**CONCESION DE PRESTAMOS**	0.00	0.00	0.00	0.00	0.00	0.00	0.00	0.00	0.00	0.00	0.00	0.00	0.00
7410	Concesión de prestamos a entidades paraestatales no empresariales y no fina	0.00	0.00	0.00	0.00	0.00	0.00	0.00	0.00	0.00	0.00	0.00	0.00	0.00
7411	Concesión de prestamos a entidades paraestatales no empresariales y no fina	0.00	0.00	0.00	0.00	0.00	0.00	0.00	0.00	0.00	0.00	0.00	0.00	0.00
7420	Concesión de prestamos a entidades paraestatales empresariales no financier	0.00	0.00	0.00	0.00	0.00	0.00	0.00	0.00	0.00	0.00	0.00	0.00	0.00
7421	Concesión de prestamos a entidades paraestatales empresariales no financier	0.00	0.00	0.00	0.00	0.00	0.00	0.00	0.00	0.00	0.00	0.00	0.00	0.00
7430	Concesión de prestamos a instituciones paraestatales publicas financieras c	0.00	0.00	0.00	0.00	0.00	0.00	0.00	0.00	0.00	0.00	0.00	0.00	0.00
7431	Concesión de prestamos a instituciones paraestatales publicas financieras c	0.00	0.00	0.00	0.00	0.00	0.00	0.00	0.00	0.00	0.00	0.00	0.00	0.00
7440	Concesión de prestamos a entidades federativas y municipios con fines de po	0.00	0.00	0.00	0.00	0.00	0.00	0.00	0.00	0.00	0.00	0.00	0.00	0.00
7441	Concesión de prestamos a entidades federativas y municipios con fines de po	0.00	0.00	0.00	0.00	0.00	0.00	0.00	0.00	0.00	0.00	0.00	0.00	0.00
7450	Concesión de prestamos al sector privado con fines de politica económica	0.00	0.00	0.00	0.00	0.00	0.00	0.00	0.00	0.00	0.00	0.00	0.00	0.00
7451	Concesión de prestamos al sector privado con fines de politica económica	0.00	0.00	0.00	0.00	0.00	0.00	0.00	0.00	0.00	0.00	0.00	0.00	0.00
7460	Concesión de prestamos al sector externo con fines de politica económica	0.00	0.00	0.00	0.00	0.00	0.00	0.00	0.00	0.00	0.00	0.00	0.00	0.00
7461	Concesión de prestamos al sector externo con fines de politica económica	0.00	0.00	0.00	0.00	0.00	0.00	0.00	0.00	0.00	0.00	0.00	0.00	0.00
7470	Concesión de prestamos al sector publico con fines de gestión de liquidez	0.00	0.00	0.00	0.00	0.00	0.00	0.00	0.00	0.00	0.00	0.00	0.00	0.00
7471	Concesión de prestamos al sector publico con fines de gestión de liquidez	0.00	0.00	0.00	0.00	0.00	0.00	0.00	0.00	0.00	0.00	0.00	0.00	0.00
7480	Concesión de prestamos al sector privado con fines de gestión de liquidez	0.00	0.00	0.00	0.00	0.00	0.00	0.00	0.00	0.00	0.00	0.00	0.00	0.00

H. AYUNTAMIENTO CONSTITUCIONAL DE SAN MATEO ATENCO 2019-2021

Municipio:

SAN MATEO ATENCO

Sistema de Coordinación Hacendaria del Estado de México con sus Municipios

Manual para la Planeación, Programación y Presupuestación Municipal 2020

pdapas San mateo atenco

PRESUPUESTO BASADO EN RESULTADOS MUNICIPAL

PbRM-04c	PRESUPUESTO DE EGRESOS GLOBAL CALENDARIZADO

DEL 1 DE ENERO AL 31 DE DICIEMBRE DE 2020

ENTE PÚBLICO: ORGANISMO DESCENTRALIZADO DE AGUA Y SANEAMIENTO DE SAN MATEO ATENCO — No. 2041

CUENTA	CONCEPTO	ENERO	FEBRERO	MARZO	ABRIL	MAYO	JUNIO	JULIO	AGOSTO	SEPTIEMBRE	OCTUBRE	NOVIEMBRE	DICIEMBRE	PRESUPUESTADO 2020
7481	Concesión de prestamos al sector privado con fines de gestión de liquidez	0.00	0.00	0.00	0.00	0.00	0.00	0.00	0.00	0.00	0.00	0.00	0.00	0.00
7490	Concesión de prestamos al sector externo con fines de gestión de liquidez	0.00	0.00	0.00	0.00	0.00	0.00	0.00	0.00	0.00	0.00	0.00	0.00	0.00
7491	Concesión de prestamos al sector externo con fines de gestión de liquidez	0.00	0.00	0.00	0.00	0.00	0.00	0.00	0.00	0.00	0.00	0.00	0.00	0.00
7500	**INVERSIONES EN FIDEICOMISOS, MANDATOS Y OTROS ANALOGOS**	0.00	0.00	0.00	0.00	0.00	0.00	0.00	0.00	0.00	0.00	0.00	0.00	0.00
7510	Inversiones en fideicomisos del Poder Ejecutivo	0.00	0.00	0.00	0.00	0.00	0.00	0.00	0.00	0.00	0.00	0.00	0.00	0.00
7511	Inversiones en fideicomisos del Poder Ejecutivo	0.00	0.00	0.00	0.00	0.00	0.00	0.00	0.00	0.00	0.00	0.00	0.00	0.00
7520	Inversiones en fideicomisos del Poder Legislativo	0.00	0.00	0.00	0.00	0.00	0.00	0.00	0.00	0.00	0.00	0.00	0.00	0.00
7521	Inversiones en fideicomisos del Poder Legislativo	0.00	0.00	0.00	0.00	0.00	0.00	0.00	0.00	0.00	0.00	0.00	0.00	0.00
7530	Inversiones en fideicomisos del Poder Judicial	0.00	0.00	0.00	0.00	0.00	0.00	0.00	0.00	0.00	0.00	0.00	0.00	0.00
7531	Inversiones en fideicomisos del Poder Judicial	0.00	0.00	0.00	0.00	0.00	0.00	0.00	0.00	0.00	0.00	0.00	0.00	0.00
7540	Inversiones en fideicomisos públicos no empresariales y no financieros	0.00	0.00	0.00	0.00	0.00	0.00	0.00	0.00	0.00	0.00	0.00	0.00	0.00
7541	Inversiones en fideicomisos públicos no empresariales y no financieros	0.00	0.00	0.00	0.00	0.00	0.00	0.00	0.00	0.00	0.00	0.00	0.00	0.00
7550	Inversiones en fideicomisos públicos empresariales no financieros	0.00	0.00	0.00	0.00	0.00	0.00	0.00	0.00	0.00	0.00	0.00	0.00	0.00
7551	Inversiones en fideicomisos públicos empresariales no financieros	0.00	0.00	0.00	0.00	0.00	0.00	0.00	0.00	0.00	0.00	0.00	0.00	0.00
7560	Inversiones en fideicomisos públicos financieros	0.00	0.00	0.00	0.00	0.00	0.00	0.00	0.00	0.00	0.00	0.00	0.00	0.00
7561	Inversiones en fideicomisos públicos financieros	0.00	0.00	0.00	0.00	0.00	0.00	0.00	0.00	0.00	0.00	0.00	0.00	0.00
7570	Inversiones en fideicomisos de entidades federativas	0.00	0.00	0.00	0.00	0.00	0.00	0.00	0.00	0.00	0.00	0.00	0.00	0.00
7571	Inversiones en fideicomisos de entidades federativas	0.00	0.00	0.00	0.00	0.00	0.00	0.00	0.00	0.00	0.00	0.00	0.00	0.00
7580	Inversiones en fideicomisos de municipios	0.00	0.00	0.00	0.00	0.00	0.00	0.00	0.00	0.00	0.00	0.00	0.00	0.00
7581	Inversiones en fideicomisos de municipios	0.00	0.00	0.00	0.00	0.00	0.00	0.00	0.00	0.00	0.00	0.00	0.00	0.00
7590	Otras Inversiones en Fideicomisos	0.00	0.00	0.00	0.00	0.00	0.00	0.00	0.00	0.00	0.00	0.00	0.00	0.00
7591	Otras Inversiones en Fideicomisos	0.00	0.00	0.00	0.00	0.00	0.00	0.00	0.00	0.00	0.00	0.00	0.00	0.00
7600	**OTRAS INVERSIONES FINANCIERAS**	0.00	0.00	0.00	0.00	0.00	0.00	0.00	0.00	0.00	0.00	0.00	0.00	0.00
7610	Depositos a largo plazo en moneda nacional	0.00	0.00	0.00	0.00	0.00	0.00	0.00	0.00	0.00	0.00	0.00	0.00	0.00
7611	Depositos a largo plazo en moneda nacional	0.00	0.00	0.00	0.00	0.00	0.00	0.00	0.00	0.00	0.00	0.00	0.00	0.00
7620	Depositos a largo plazo en moneda extranjera	0.00	0.00	0.00	0.00	0.00	0.00	0.00	0.00	0.00	0.00	0.00	0.00	0.00
7621	Depositos a largo plazo en moneda extranjera	0.00	0.00	0.00	0.00	0.00	0.00	0.00	0.00	0.00	0.00	0.00	0.00	0.00
7900	**PROVISIONES PARA CONTINGENCIAS Y OTRAS EROGACIONES ESPECIALES**	0.00	0.00	0.00	0.00	0.00	0.00	0.00	0.00	0.00	0.00	0.00	0.00	0.00

H. AYUNTAMIENTO CONSTITUCIONAL DE SAN MATEO ATENCO 2019-2021

Municipio:

SAN MATEO ATENCO

Sistema de Coordinación Hacendaria del Estado de México con sus Municipios

Manual para la Planeación, Programación y Presupuestación Municipal 2020

PRESUPUESTO BASADO EN RESULTADOS MUNICIPAL

PRESUPUESTO DE EGRESOS GLOBAL CALENDARIZADO

DEL 1 DE ENERO AL **31 DE DICIEMBRE DE 2020**

ENTE PÚBLICO: ORGANISMO DESCENTRALIZADO DE AGUA Y SANEAMIENTO DE SAN MATEO ATENCO **No. 2041**

CUENTA	CONCEPTO	ENERO	FEBRERO	MARZO	ABRIL	MAYO	JUNIO	JULIO	AGOSTO	SEPTIEMBRE	OCTUBRE	NOVIEMBRE	DICIEMBRE	PRESUPUESTADO 2020
7910	Contingencias por fenómenos naturales	0.00	0.00	0.00	0.00	0.00	0.00	0.00	0.00	0.00	0.00	0.00	0.00	0.00
7911	Contingencias por fenómenos naturales	0.00	0.00	0.00	0.00	0.00	0.00	0.00	0.00	0.00	0.00	0.00	0.00	0.00
7920	Contingencias socioeconómicas	0.00	0.00	0.00	0.00	0.00	0.00	0.00	0.00	0.00	0.00	0.00	0.00	0.00
7921	Contingencias socioeconómicas	0.00	0.00	0.00	0.00	0.00	0.00	0.00	0.00	0.00	0.00	0.00	0.00	0.00
7990	Otras erogaciones especiales	0.00	0.00	0.00	0.00	0.00	0.00	0.00	0.00	0.00	0.00	0.00	0.00	0.00
7991	Otras erogaciones especiales	0.00	0.00	0.00	0.00	0.00	0.00	0.00	0.00	0.00	0.00	0.00	0.00	0.00
8213 8000	**PARTICIPACIONES Y APORTACIONES**	**0.00**	**0.00**	**0.00**	**0.00**	**0.00**	**0.00**	**0.00**	**0.00**	**0.00**	**0.00**	**0.00**	**0.00**	**0.00**
8100	**PARTICIPACIONES**	0.00	0.00	0.00	0.00	0.00	0.00	0.00	0.00	0.00	0.00	0.00	0.00	0.00
8110	Fondo general de participaciones	0.00	0.00	0.00	0.00	0.00	0.00	0.00	0.00	0.00	0.00	0.00	0.00	0.00
8111	Fondo general de participaciones	0.00	0.00	0.00	0.00	0.00	0.00	0.00	0.00	0.00	0.00	0.00	0.00	0.00
8120	Fondo de fomento municipal	0.00	0.00	0.00	0.00	0.00	0.00	0.00	0.00	0.00	0.00	0.00	0.00	0.00
8121	Fondo de fomento municipal	0.00	0.00	0.00	0.00	0.00	0.00	0.00	0.00	0.00	0.00	0.00	0.00	0.00
8130	Participaciones de las entidades federativas a los municipios	0.00	0.00	0.00	0.00	0.00	0.00	0.00	0.00	0.00	0.00	0.00	0.00	0.00
8131	Participaciones a municipios en los ingresos federales	0.00	0.00	0.00	0.00	0.00	0.00	0.00	0.00	0.00	0.00	0.00	0.00	0.00
8132	Participaciones a municipios en los ingresos estatales	0.00	0.00	0.00	0.00	0.00	0.00	0.00	0.00	0.00	0.00	0.00	0.00	0.00
8140	Otros conceptos participables de la federación a entidades federativas	0.00	0.00	0.00	0.00	0.00	0.00	0.00	0.00	0.00	0.00	0.00	0.00	0.00
8141	Otros conceptos participables de la federación a entidades federativas	0.00	0.00	0.00	0.00	0.00	0.00	0.00	0.00	0.00	0.00	0.00	0.00	0.00
8150	Otros conceptos participables de la federación a municipios	0.00	0.00	0.00	0.00	0.00	0.00	0.00	0.00	0.00	0.00	0.00	0.00	0.00
8151	Otros conceptos participables de la federación a municipios	0.00	0.00	0.00	0.00	0.00	0.00	0.00	0.00	0.00	0.00	0.00	0.00	0.00
8160	Convenios de colaboración administrativa	0.00	0.00	0.00	0.00	0.00	0.00	0.00	0.00	0.00	0.00	0.00	0.00	0.00
8161	Convenios de colaboración administrativa	0.00	0.00	0.00	0.00	0.00	0.00	0.00	0.00	0.00	0.00	0.00	0.00	0.00
8300	**APORTACIONES**	0.00	0.00	0.00	0.00	0.00	0.00	0.00	0.00	0.00	0.00	0.00	0.00	0.00
8310	Aportaciones de la federación a las entidades federativas	0.00	0.00	0.00	0.00	0.00	0.00	0.00	0.00	0.00	0.00	0.00	0.00	0.00
8311	Aportaciones de la federación a las entidades federativas	0.00	0.00	0.00	0.00	0.00	0.00	0.00	0.00	0.00	0.00	0.00	0.00	0.00
8320	Aportaciones de la federación a municipios	0.00	0.00	0.00	0.00	0.00	0.00	0.00	0.00	0.00	0.00	0.00	0.00	0.00
8321	Aportaciones de la federación a municipios	0.00	0.00	0.00	0.00	0.00	0.00	0.00	0.00	0.00	0.00	0.00	0.00	0.00
8330	Aportaciones de las entidades federativas a los municipios	0.00	0.00	0.00	0.00	0.00	0.00	0.00	0.00	0.00	0.00	0.00	0.00	0.00
8331	Aportaciones a municipios del Fondo de Aportaciones para la Infraestructura	0.00	0.00	0.00	0.00	0.00	0.00	0.00	0.00	0.00	0.00	0.00	0.00	0.00

H. AYUNTAMIENTO CONSTITUCIONAL DE SAN MATEO ATENCO 2019-2021

Municipio:

SAN MATEO ATENCO

Sistema de Coordinación Hacendaria del Estado de México con sus Municipios

Manual para la Planeación, Programación y Presupuestación Municipal 2020

pdapas sanmateoatenco

PRESUPUESTO BASADO EN RESULTADOS MUNICIPAL

PbRM-04c **PRESUPUESTO DE EGRESOS GLOBAL CALENDARIZADO**

DEL 1 DE ENERO AL 31 DE DICIEMBRE DE 2020

ENTE PÚBLICO: ORGANISMO DESCENTRALIZADO DE AGUA Y SANEAMIENTO DE SAN MATEO ATENCO

No. 2041

CUENTA	CONCEPTO	ENERO	FEBRERO	MARZO	ABRIL	MAYO	JUNIO	JULIO	AGOSTO	SEPTIEMBRE	OCTUBRE	NOVIEMBRE	DICIEMBRE	PRESUPUESTADO 2020
8332	Aportaciones a municipios del Fondo de Aportaciones para el Fortalecimiento	0.00	0.00	0.00	0.00	0.00	0.00	0.00	0.00	0.00	0.00	0.00	0.00	0.00
8340	Aportaciones previstas en leyes y decretos al sistema de protección social	0.00	0.00	0.00	0.00	0.00	0.00	0.00	0.00	0.00	0.00	0.00	0.00	0.00
8341	Aportaciones previstas en leyes y decretos al sistema de protección social	0.00	0.00	0.00	0.00	0.00	0.00	0.00	0.00	0.00	0.00	0.00	0.00	0.00
8350	Aportaciones previstas en leyes y decretos compensatorias a entidades feder	0.00	0.00	0.00	0.00	0.00	0.00	0.00	0.00	0.00	0.00	0.00	0.00	0.00
8351	Aportaciones previstas en leyes y decretos compensatorias a entidades feder	0.00	0.00	0.00	0.00	0.00	0.00	0.00	0.00	0.00	0.00	0.00	0.00	0.00
8500	**CONVENIOS**	0.00	0.00	0.00	0.00	0.00	0.00	0.00	0.00	0.00	0.00	0.00	0.00	0.00
8510	Convenios de reasignación	0.00	0.00	0.00	0.00	0.00	0.00	0.00	0.00	0.00	0.00	0.00	0.00	0.00
8511	Convenios de reasignación	0.00	0.00	0.00	0.00	0.00	0.00	0.00	0.00	0.00	0.00	0.00	0.00	0.00
8520	Convenios de descentralización	0.00	0.00	0.00	0.00	0.00	0.00	0.00	0.00	0.00	0.00	0.00	0.00	0.00
8521	Convenios de descentralización	0.00	0.00	0.00	0.00	0.00	0.00	0.00	0.00	0.00	0.00	0.00	0.00	0.00
8530	Otros Convenios	0.00	0.00	0.00	0.00	0.00	0.00	0.00	0.00	0.00	0.00	0.00	0.00	0.00
8531	Otros Convenios	0.00	0.00	0.00	0.00	0.00	0.00	0.00	0.00	0.00	0.00	0.00	0.00	0.00
8214 9000	**DEUDA PUBLICA**	**0.00**	**0.00**	**0.00**	**0.00**	**0.00**	**0.00**	**0.00**	**0.00**	**0.00**	**0.00**	**0.00**	**0.00**	**0.00**
9100	**AMORTIZACION DE LA DEUDA PUBLICA**	0.00	0.00	0.00	0.00	0.00	0.00	0.00	0.00	0.00	0.00	0.00	0.00	0.00
9110	Amortización de la deuda interna con instituciones de crédito	0.00	0.00	0.00	0.00	0.00	0.00	0.00	0.00	0.00	0.00	0.00	0.00	0.00
9111	Amortización de capital	0.00	0.00	0.00	0.00	0.00	0.00	0.00	0.00	0.00	0.00	0.00	0.00	0.00
9112	Actualización de la deuda	0.00	0.00	0.00	0.00	0.00	0.00	0.00	0.00	0.00	0.00	0.00	0.00	0.00
9120	Amortización de la deuda interna por emisión de títulos y valores	0.00	0.00	0.00	0.00	0.00	0.00	0.00	0.00	0.00	0.00	0.00	0.00	0.00
9121	Amortización de la deuda interna por emisión de títulos y valores	0.00	0.00	0.00	0.00	0.00	0.00	0.00	0.00	0.00	0.00	0.00	0.00	0.00
9130	Amortización de arrendamientos financieros nacionales	0.00	0.00	0.00	0.00	0.00	0.00	0.00	0.00	0.00	0.00	0.00	0.00	0.00
9131	Amortización de arrendamientos financieros nacionales	0.00	0.00	0.00	0.00	0.00	0.00	0.00	0.00	0.00	0.00	0.00	0.00	0.00
9140	Amortización de la deuda externa con instituciones de crédito	0.00	0.00	0.00	0.00	0.00	0.00	0.00	0.00	0.00	0.00	0.00	0.00	0.00
9141	Amortización de la deuda externa con instituciones de crédito	0.00	0.00	0.00	0.00	0.00	0.00	0.00	0.00	0.00	0.00	0.00	0.00	0.00
9150	Amortización de deuda externa con organismos financieros internacionales	0.00	0.00	0.00	0.00	0.00	0.00	0.00	0.00	0.00	0.00	0.00	0.00	0.00
9151	Amortización de deuda externa con organismos financieros internacionales	0.00	0.00	0.00	0.00	0.00	0.00	0.00	0.00	0.00	0.00	0.00	0.00	0.00
9160	Amortización de la deuda bilateral	0.00	0.00	0.00	0.00	0.00	0.00	0.00	0.00	0.00	0.00	0.00	0.00	0.00
9161	Amortización de la deuda bilateral	0.00	0.00	0.00	0.00	0.00	0.00	0.00	0.00	0.00	0.00	0.00	0.00	0.00

H. AYUNTAMIENTO CONSTITUCIONAL DE SAN MATEO ATENCO 2019-2021

Municipio:

SAN MATEO ATENCO

Sistema de Coordinación Hacendaria del Estado de México con sus Municipios

Manual para la Planeación, Programación y Presupuestación Municipal 2020

PRESUPUESTO BASADO EN RESULTADOS MUNICIPAL

PBRM-04c PRESUPUESTO DE EGRESOS GLOBAL CALENDARIZADO

DEL 1 DE ENERO AL 31 DE DICIEMBRE DE 2020

ENTE PÚBLICO: ORGANISMO DESCENTRALIZADO DE AGUA Y SANEAMIENTO DE SAN MATEO ATENCO

No. 2041

CUENTA	CONCEPTO	ENERO	FEBRERO	MARZO	ABRIL	MAYO	JUNIO	JULIO	AGOSTO	SEPTIEMBRE	OCTUBRE	NOVIEMBRE	DICIEMBRE	PRESUPUESTADO 2020
9170	Amortización de la deuda externa por emisión de títulos y valores	0.00	0.00	0.00	0.00	0.00	0.00	0.00	0.00	0.00	0.00	0.00	0.00	0.00
9171	Amortización de la deuda externa por emisión de títulos y valores	0.00	0.00	0.00	0.00	0.00	0.00	0.00	0.00	0.00	0.00	0.00	0.00	0.00
9180	Amortización de arrendamientos financieros internacionales	0.00	0.00	0.00	0.00	0.00	0.00	0.00	0.00	0.00	0.00	0.00	0.00	0.00
9181	Amortización de arrendamientos financieros internacionales	0.00	0.00	0.00	0.00	0.00	0.00	0.00	0.00	0.00	0.00	0.00	0.00	0.00
9200	**INTERESES DE LA DEUDA PUBLICA**	0.00	0.00	0.00	0.00	0.00	0.00	0.00	0.00	0.00	0.00	0.00	0.00	0.00
9210	Intereses de la deuda interna con instituciones de crédito	0.00	0.00	0.00	0.00	0.00	0.00	0.00	0.00	0.00	0.00	0.00	0.00	0.00
9211	Intereses de la deuda	0.00	0.00	0.00	0.00	0.00	0.00	0.00	0.00	0.00	0.00	0.00	0.00	0.00
9220	Intereses derivados de la colocación de títulos y valores	0.00	0.00	0.00	0.00	0.00	0.00	0.00	0.00	0.00	0.00	0.00	0.00	0.00
9221	Intereses derivados de la colocación de títulos y valores	0.00	0.00	0.00	0.00	0.00	0.00	0.00	0.00	0.00	0.00	0.00	0.00	0.00
9230	Intereses por arrendamientos financieros nacionales	0.00	0.00	0.00	0.00	0.00	0.00	0.00	0.00	0.00	0.00	0.00	0.00	0.00
9231	Intereses por arrendamientos financieros nacionales	0.00	0.00	0.00	0.00	0.00	0.00	0.00	0.00	0.00	0.00	0.00	0.00	0.00
9240	Intereses de la deuda externa con instituciones de crédito	0.00	0.00	0.00	0.00	0.00	0.00	0.00	0.00	0.00	0.00	0.00	0.00	0.00
9241	Intereses de la deuda externa con instituciones de crédito	0.00	0.00	0.00	0.00	0.00	0.00	0.00	0.00	0.00	0.00	0.00	0.00	0.00
9250	Intereses de la deuda con organismos financieros internacionales	0.00	0.00	0.00	0.00	0.00	0.00	0.00	0.00	0.00	0.00	0.00	0.00	0.00
9251	Intereses de la deuda con organismos financieros internacionales	0.00	0.00	0.00	0.00	0.00	0.00	0.00	0.00	0.00	0.00	0.00	0.00	0.00
9260	Intereses de la deuda bilateral	0.00	0.00	0.00	0.00	0.00	0.00	0.00	0.00	0.00	0.00	0.00	0.00	0.00
9261	Intereses de la deuda bilateral	0.00	0.00	0.00	0.00	0.00	0.00	0.00	0.00	0.00	0.00	0.00	0.00	0.00
9270	Intereses derivados de la colocación de títulos y valores en el exterior	0.00	0.00	0.00	0.00	0.00	0.00	0.00	0.00	0.00	0.00	0.00	0.00	0.00
9271	Intereses derivados de la colocación de títulos y valores en el exterior	0.00	0.00	0.00	0.00	0.00	0.00	0.00	0.00	0.00	0.00	0.00	0.00	0.00
9280	Intereses por arrendamientos financieros internacionales	0.00	0.00	0.00	0.00	0.00	0.00	0.00	0.00	0.00	0.00	0.00	0.00	0.00
9281	Intereses por arrendamientos financieros internacionales	0.00	0.00	0.00	0.00	0.00	0.00	0.00	0.00	0.00	0.00	0.00	0.00	0.00
9300	**COMISIONES DE LA DEUDA PUBLICA**	0.00	0.00	0.00	0.00	0.00	0.00	0.00	0.00	0.00	0.00	0.00	0.00	0.00
9310	Comisiones de la deuda publica interna	0.00	0.00	0.00	0.00	0.00	0.00	0.00	0.00	0.00	0.00	0.00	0.00	0.00
9311	Comisiones de la deuda publica	0.00	0.00	0.00	0.00	0.00	0.00	0.00	0.00	0.00	0.00	0.00	0.00	0.00
9320	Comisiones de la deuda publica externa	0.00	0.00	0.00	0.00	0.00	0.00	0.00	0.00	0.00	0.00	0.00	0.00	0.00
9321	Comisiones de la deuda publica externa	0.00	0.00	0.00	0.00	0.00	0.00	0.00	0.00	0.00	0.00	0.00	0.00	0.00
9400	**GASTOS DE LA DEUDA PUBLICA**	0.00	0.00	0.00	0.00	0.00	0.00	0.00	0.00	0.00	0.00	0.00	0.00	0.00
9410	Gastos de la deuda publica interna	0.00	0.00	0.00	0.00	0.00	0.00	0.00	0.00	0.00	0.00	0.00	0.00	0.00

H. AYUNTAMIENTO CONSTITUCIONAL DE SAN MATEO ATENCO
2019-2021

Municipio:

SAN MATEO ATENCO

Sistema de Coordinación Hacendaria del Estado de México con sus Municipios

Manual para la Planeación, Programación y Presupuestación Municipal 2020

PRESUPUESTO BASADO EN RESULTADOS MUNICIPAL

PbRM-04c PRESUPUESTO DE EGRESOS GLOBAL CALENDARIZADO

DEL 1 DE ENERO AL 31 DE DICIEMBRE DE 2020

ENTE PÚBLICO: ORGANISMO DESCENTRALIZADO DE AGUA Y SANEAMIENTO DE SAN MATEO ATENCO

No. 2041

CUENTA	CONCEPTO	ENERO	FEBRERO	MARZO	ABRIL	MAYO	JUNIO	JULIO	AGOSTO	SEPTIEMBRE	OCTUBRE	NOVIEMBRE	DICIEMBRE	PRESUPUESTADO 2020
9411	Gastos de la deuda publica	0.00	0.00	0.00	0.00	0.00	0.00	0.00	0.00	0.00	0.00	0.00	0.00	0.00
9420	Gastos de la deuda publica externa	0.00	0.00	0.00	0.00	0.00	0.00	0.00	0.00	0.00	0.00	0.00	0.00	0.00
9421	Gastos de la deuda publica externa	0.00	0.00	0.00	0.00	0.00	0.00	0.00	0.00	0.00	0.00	0.00	0.00	0.00
9500	**COSTO POR COBERTURAS**	0.00	0.00	0.00	0.00	0.00	0.00	0.00	0.00	0.00	0.00	0.00	0.00	0.00
9510	Costos por coberturas	0.00	0.00	0.00	0.00	0.00	0.00	0.00	0.00	0.00	0.00	0.00	0.00	0.00
9511	Gastos por coberturas en tasas de interés	0.00	0.00	0.00	0.00	0.00	0.00	0.00	0.00	0.00	0.00	0.00	0.00	0.00
9512	Gastos por otras coberturas	0.00	0.00	0.00	0.00	0.00	0.00	0.00	0.00	0.00	0.00	0.00	0.00	0.00
9600	**APOYOS FINANCIEROS**	0.00	0.00	0.00	0.00	0.00	0.00	0.00	0.00	0.00	0.00	0.00	0.00	0.00
9610	Apoyos a intermediarios financieros	0.00	0.00	0.00	0.00	0.00	0.00	0.00	0.00	0.00	0.00	0.00	0.00	0.00
9611	Apoyos a intermediarios financieros	0.00	0.00	0.00	0.00	0.00	0.00	0.00	0.00	0.00	0.00	0.00	0.00	0.00
9620	Apoyos a ahorradores y deudores del sistema financiero nacional	0.00	0.00	0.00	0.00	0.00	0.00	0.00	0.00	0.00	0.00	0.00	0.00	0.00
9621	Apoyos a ahorradores y deudores del sistema financiero nacional	0.00	0.00	0.00	0.00	0.00	0.00	0.00	0.00	0.00	0.00	0.00	0.00	0.00
9900	**ADEUDOS DE EJERCICIOS FISCALES ANTERIORES (ADEFAS)**	0.00	0.00	0.00	0.00	0.00	0.00	0.00	0.00	0.00	0.00	0.00	0.00	0.00
9910	ADEFAS	0.00	0.00	0.00	0.00	0.00	0.00	0.00	0.00	0.00	0.00	0.00	0.00	0.00
9911	Por el ejercicio inmediato anterior	0.00	0.00	0.00	0.00	0.00	0.00	0.00	0.00	0.00	0.00	0.00	0.00	0.00
9912	Por ejercicios anteriores	0.00	0.00	0.00	0.00	0.00	0.00	0.00	0.00	0.00	0.00	0.00	0.00	0.00

PRESIDENTE DEL CONSEJO

JULIO CESAR SERRANO GONZALEZ

DIRECTOR GENERAL

DR. SERGIO MAURICIO SALAZAR JIMENEZ

DIRECTOR DE FINANZAS

LIC. IMELDA ARIZMENDI CASTAÑEDA

COMISARIO

LIC. ESMERALDA ALVAREZ RAMIREZ

	DÍA	MES	AÑO
Fecha de elaboración:	19	02	20

ANEXO 3

PROGRAMA ANUAL DE EVALUACION 2020

-

ORGANISMO PÚBLICO DESCENTRALIZADO PARA LA PRESTACION DE LOS SERVICIOS DE AGUA POTABLE, ALCANTARILLADO Y SANEAMIENTO DEL MUNICIPIO DE SAN MATEO ATENCO.

PROGRAMA ANUAL DE EVALUACION 2020 (PAE)

CONTENIDO

Introducción..... 3

Marco normativo..... 4

Objetivos del programa..... 5

Participantes en el PAE..... 6

Tipos de evaluación..... 7

Sujeto evaluado y calendarizado..... 8

Glosario..... 9

Introducción

El Programa Anual de Evaluaciones (PAE), establece los términos y generalidades de las evaluaciones a realizar en el ejercicio fiscal, con la finalidad de garantizar el seguimiento a los Programas Presupuestarios para el cumplimiento de los objetivos institucionales, para fortalecer los alcances institucionales del Organismo Público Descentralizado para la Prestaciones de los Servicios de Agua Potable, Alcantarillado y Saneamiento del Municipio San Mateo Atenco (OPDAPAS) propiciando el análisis sistemático de los programas presupuestarios permitiendo cumplir los objetivos, metas con una administración eficiente, eficaz y honrada.

La evaluación de los programas presupuestarios nos permitirá cumplir con los objetivos y programas establecidos y emplear mecanismos administrativos.

FUNDAMENTO.

Con fundamento en lo establecido por los artículos 26 y134 de la Constitución Política de los Estados Unidos Mexicanos, 77 fracción VI, 78, 129 y 139 fracción I de la Constitución Política del Estado Libre y Soberano de México; 4 fracción XII, 61 fracción II inciso c) y 79 de la Ley General de Contabilidad Gubernamental; 3, 15, 17, 19 fracción III, 23 y 24 fracciones I, III y XXXII, 38 bis de la Ley Orgánica de la Administración Pública del Estado de México; 1 fracciones II y IV, 7, 15 fracción IV, 36 y 38 de la Ley de Planeación del Estado de México y Municipios; 287, 294, 296, 327 y 327-D del Código Financiero del Estado de México y Municipios; en términos de las disposiciones contenidas Décimo Sexta y Vigésimo Quinta en los Lineamientos Generales de Evaluación de los Programas Presupuestarios Municipales se establece el:

PROGRAMA ANUAL DE EVALUACIONES PARA EL EJERCICIO FISCAL 2020

Para consolidar la Gestión por Resultados (GpR) del Organismo Público Descentralizado para la prestación de los servicios de agua potable, Alcantarillado y Saneamiento del Municipio de San Mateo Atenco, el Organismo empleo mecanismos administrativos como el Presupuesto Basado en Resultados (PbR), el Sistema de Evaluación de Desempeño (SED) y los Lineamientos Generales para la Evaluación de los Programas Presupuestarios Municipales.

El Manual para la Planeación, Programación y Presupuesto de Egresos Municipal para el Ejercicio Fiscal 2020, la Guía la Metodología para el Seguimiento y Evaluación del Plan de Desarrollo Municipal vigente, Metodología para la Construcción y Operación del Sistema de Evaluación de la gestión pública (SEGEMUN) y los Lineamientos generales para la Evaluación de programas presupuestarios Municipales se publicaron en el Periodo Oficial, Gaceta del Gobierno, con Fecha 19 de noviembre de 2019, estos instrumentos jurídicos nos permitieron definir el Programa Anual de Evaluaciones (PAE) de OPDAPAS para el ejercicio fiscal 2020.

OBJETIVOS DEL PROGRAMA

OBJETIVO GENERAL

Definir los programas presupuestarios sujetos a evaluar, determinado los tipos de evaluación que se aplicaran de acuerdo al calendario de ejecución, con la finalidad de garantizar que los recursos económico presupuestados se hayan administrado con eficiencia, eficacia, economía, transparencia y honradez, identificando los Aspectos Susceptibles de Mejora de las evaluaciones practicadas y en su caso solventándolas mediante la celebración del convenio para la Mejora del Desempeño y Resultados.

OBJETIVOS PARTICULARES

1.- Definir las áreas involucradas en la ejecución del Programa Anual de Evaluación.

2.- Determinar el o los programas y tipos de evaluación que integran el Programa Anual.

3.- Calendarizar la ejecución de las evaluaciones en el presente ciclo presupuestal.

4.- Determinar los mecanismos de seguimiento.

PARTICIPANTES EN EL PAE

UIPPE

- Procesa la información proporcionada por el área evaluada para integrar las evaluaciones.

Área evaluada

- Ejecuta los programas y proporciona la información requerida para realizar las evaluaciones.
- Conviene las medidas que implementaran para atender los hallazgos de la evaluación.

Dirección de administración y finanzas

- Conviene con las áreas las acciones que se implementaran para dar atención a los hallazgos derivados de las evaluaciones practicadas.
- Proporcionar la información presupuestal necesaria para llevar a cabo las evaluaciones.

Órgano de control interno

- Vigila que los hallazgos y recomendaciones sean atendidas por el área evaluada.

TIPOS DE EVALUACION

De acuerdo a los lineamientos Generales para la evaluación de los Programas Presupuestarios Municipales se establece la posibilidad de realizar diferentes tipos de evaluaciones las cuales se dividen en las siguientes:

a) Evaluación de Diseño Programático: Analiza sistemáticamente el diseño y desempeño global de los programas, para mejorar su gestión y medir el logro de sus resultados con base en la Matriz de Indicadores para Resultados;
b) Evaluación de procesos: Analiza mediante trabajo de campo, si el Programa lleva acabo sus procesos operativos de manera eficaz y eficiente y si constituye el mejoramiento de la gestión;
c) Evaluación de Consistencia y Resultado: Analiza el diseño, operación y medición de los resultados de un Programa Presupuestario de manera general, identificando áreas de mejora en cualquiera de los aspectos analizados;
d) Evaluación de impacto: Identifica el cambio de los indicadores a nivel de resultados, atribuible a la ejecución del programa presupuestario:
e) Evaluación especifica de Desempeño: Identifica el avance en el cumplimiento de los objetivos y metas establecidas en un Programa presupuestario, mediante análisis de indicadores de resultado, de servicios y de gestión;
f) Evaluación Especifica: Aquellas evaluaciones no comprendidas en los presentes lineamientos, y que se realizaran mediante trabajo de administración y/o de campo;
g) Evaluación Estrategias de desempeño institucional: Las evaluaciones que se aplica a un programa o conjunto de programas en torno a las estrategias.

SUJETO EVALUADO Y CALENDARIZACION

Se realizó un análisis del total de los programas presupuestarios que opera el Organismo Público Descentralizado para la Prestaciones de los Servicios de Agua Potable, Alcantarillado y Saneamiento del Municipio San Mateo Atenco (OPDAPAS) se identificaron los programas con un mayor perfil de riesgos en los que es necesario ampliar y/o reducir la Matriz de indicadores para Resultados (MIR), y que constituye los programas esenciales en las funciones de impacto a la ciudadanía de San Mateo Atenco.

APM: Administración Pública Municipal.

EVALUACION: Proceso que tiene como finalidad determinar el grado de eficacia, eficiencia, calidad, resultados e impacto con que han sido empleados los recursos destinados a alcanzar los objetivos previstos.

LGEPPM: Lineamientos Generales para la Evaluación de los Programas Presupuestarios Municipales, establecidos en el Manual para la Planeación, Programación y presupuestos de Egresos 2020.

MIR: Matriz de indicadores para Resultados; herramienta de planeación estratégica que en forma resumida, sencilla y armónica establece con claridad los objetivos de un programa.

MML: Metodología del Marco Lógico.

OPDAPAS DEL MUNICIPIO DE SAN MATEO ATENCO: Organismo Público Descentralizado para la Prestación de los Servicios Agua Potable Alcantarillado Saneamiento del Municipio de San Mateo Atenco.

PAE: Programa Anual de Evaluación.

Programa presupuestario (Pp): Al conjunto de acciones sistematizadas dirigidas a resolver un problema vinculado a la población que operan los sujetos evaluados, identificando los bienes y servicios mediante los cuales logran su objetivo, así como a sus beneficiarios.

SED: Al Sistema de Evaluación del Desempeño, a que se hace referencia los artículos 327-A y 327-B del Código Financiero del Estado de México; que permite evaluar el desempeño gubernamental en la ejecución de políticas públicas, para mejorar la toma de decisiones, mediante monitoreo y seguimiento de los indicadores estratégicos y de gestión.

SUJETOS EVALUADOS: A las dependencias administrativas que ejecuten, programas presupuestarios.

UIPPE: Unidad de Información, Planeación, Programación y Evaluación.

PROGRAMA ANUAL DE EVALUACIONES 2020				
PROGRAMA PRESUPUESTARIO	**PROYECTOS**		**SUJETOS EVALUADOS**	**TIPO DE EVUALUACION**
	CLAVE	DENOMINACION		
Manejo eficiente y sustentable del agua	020203010204	Cultura del agua	Subdirección de Coordinación Interinstitucional y Cultura del Agua	Diseño programático
Manejo eficiente y sustentable de agua	020203010203	Agua limpia	Dirección de operación, control y supervisión	Diseño programático
Manejo de aguas residuales, drenaje y alcantarillado	020103010102	Operación de infraestructura para drenaje y alcantarillado	Unidad de aguas residuales, drenaje, alcantarillado, agua potable y mantenimiento	Diseño programático
Manejo de aguas residuales, drenaje y alcantarillado	020103010202	Operación y mantenimiento de infraestructura para tratamiento de aguas residuales	Unidad de aguas residuales, drenaje, alcantarillado, agua potable y mantenimiento	Diseño programático
Manejo eficiente y sustentable del agua	020203010205	Operación y mantenimiento de infraestructura hidráulica para el suministro de agua	Unidad de aguas residuales, drenaje, alcantarillado, agua potable y mantenimiento	Diseño programático

Hacienda Tres Marías No. 260, Fraccionamiento
Santa Elena, San Mateo Atenco, México.

(01728) 28 2 64 63

CALENDARIO DE EJECUCION PAE 2020	
Sujeto evaluado	Subdirección de Coordinación Interinstitucional y Cultura de Agua. Dirección de Operación, Control y Supervisión Unidad de Aguas Residuales, Drenaje, Alcantarillado ,Agua potable y Mantenimiento
Programas	02010301 Manejo de Aguas Residuales, Drenaje y Alcantarillado. 02020301 Manejo Eficiente y Sustentable del Agua
Tipo de evaluación	Diseño Programático
Proyectos	020203010204 Cultura del Agua 020203010203 Agua Limpia 020103010102 Operación de infraestructura para drenaje y alcantarillado 020103010202 Operación y mantenimiento de infraestructura para tratamiento de aguas residuales 020203010205 Operación y mantenimiento de infraestructura hidráulica para el suministro de agua
Fecha de inicio	07 de enero 2021
Términos de referencia	Publicados en la página web http//www.opdapassma.gob.mx/
Fecha de entrega final	20 de abril 2021
Firma del convenio para la mejora de Desempeño y Resultados	18 de mayo 2021
Acta de Atención de los Aspectos Susceptibles de Mejora	15 de junio 2021

La ejecución del PAE 2020 se llevara a cabo tanto por la Unidad Planeación y Evaluación y la Contraloría Interna del Organismo.

La Unidad de Planeación y Evaluación deberá emitir los resultados correspondientes a la evaluación.

La Unidad de Planeación y Evaluación realizara las actualizaciones que corresponda a las Matrices de Indicadores de Resultados y Metas físicas por programa presupuestario para su mejor funcionamiento.

Se publicaran en la página Web del Organismo Público Descentralizado para la Prestación de los Servicios Agua Potable Alcantarillado Saneamiento del Municipio de San Mateo Atenco, el resultado de la evaluación a los programas de acuerdo a la normatividad aplicable.

ANEXO 4

BIENES SUSCEPTIBLES A BAJA OBSOLESCENCIA

BIENES SUSCEPTIBLES A BAJA POR OBSOLESCENCIA

No.	NÚMERO DE INVENTARIO	NOMBRE DEL RESGUARDATARIO	NOMBRE DEL MUEBLE	MARCA	MODELO	NÚMERO DE SERIE	FACTURA				PÓLIZA			FECHA DE MOVIMIENTO DE ALTA	ÁREA RESPONSABLE
1	SMA-2000-041-F00-000002	REYES ESTRADA LINO MAURICIO	EQUIPO DE COMPUTO	HP PAVILION	1600LA	MXX6500MDI	0664	2007-01-17	ALPIZAR ORTEGA HECTOR	$ 9130.44	E	14	2007-01-19	2012-09-25 14:56:54	DIRECCION DE ADMINISTRACION Y FINANZAS
2	SMA-2000-041-213-000019	PACHECO DAVILA MIGUEL ANGEL	LAP TOP	SAMSUNG	NP-RV410-A01MA	2UFV93FZA0010ZV	MCA-127	2010-12-24	SUMICOM TELEMARKETING, S.A. DE C.V.	$ 4869.82	D	9	2010-12-31	2012-09-25 13:56:27	COORDINACIÓN DE SISTEMAS
3	SMA-2000-041-213-000211	PACHECO DAVILA MIGUEL ANGEL	IMPRESORA	EPSON	L 310	VHKK014144	218 JUL	2016-07-25	RAÚL SANABRIA SANABRIA	$ 3634.48	E	15	2016-07-01	2016-11-28 14:12:37	COORDINACIÓN DE SISTEMAS
4	SMA-2-041-F00-000202	SECUNDINO VILLAVICENCIO SILVIA LOURDES	CÁMARA	SONY	CIBER-SHOT W800	5616735	204 MAY	2016-05-23	RAÚL SANABRIA SANABRIA	$ 2756.00	E	11	2016-05-01	2016-11-28 11:35:01	DIRECCION DE ADMINISTRACION Y FINANZAS
5	BC-SMA-2-041-F00-000118	PULIDO GONZÁLEZ LUIS GERARDO	IMPRESORA	SAMUNG	ML1915	ZZLDBACSA00132X	S/F	2010-08-17	OFFICE DEPOT DE MÉXICO S.A DE C.V.	1577.00		00	0000-00-00	2014-06-05 13:25:10	DIRECCION DE ADMINISTRACION Y FINANZAS
6	BC-SMA-2000-041-F00-000117	ARIZMENDI CASTAÑEDA IMELDA	IMPRESORA	HP	LASERJETP1102	VNB3Q15259	S/F	2009-08-18	OFFICE DEPOT DE MÉXICO S.A DE C.V.	1342.95			0000-00-00	2014-06-05 13:17:23	DIRECCION DE ADMINISTRACION Y FINANZAS
7	BC-SMA-2-041-C00-000205	ESCUTIA SERRANO LEOPOLDO	TELEFONO INALAMBRICO	MOTOROLA	S/M	GATEXQC01U6	204 MAY	2016-03-23	RAÚL SANABRIA SANABRIA	1698.00	E	11	2016-05-01	2016-11-28 11:57:16	DIRECCION TECNICA DE OPERACIÓN
8	SMA-2-041-C00-000225	HERAZ BARRON SERAFIN	CÁMARA FOTOGRÁFICA	SONY	W800		262 DIC	2016-12-14	RAÚL SANABRIA SANABRIA	$ 3200.00	E	13	2016-12-20	2017-01-20 14:10:10	DIRECCION TECNICA DE OPERACIÓN
9	SMA-2000-041-C00-000001	TORRES COLIN VICTOR IGNACIO	EQUIPO BASE DE RADIO CON ANTENA	MOTOROLA	LAM25KDC9	EM20050QAA1AN		2004-02-16	RADSYS RADIOCOMUNICACIONES, SISTY SERVICIOS S.A. DE C.V.	$ 11963.48	D	2	2004-02-16	2012-09-26 12:57:12	DIRECCION TECNICA DE OPERACIÓN
10	SMA-2-041-C00-000036	TORRES COLIN VICTOR IGNACIO	RADIO PORTATIL ANÁLOGO	MOTOROLA		T52TRTE235	1310	2016-02-17	ROBERTO ROSTRO ALVARADO	$ 6200.00	D	13	2016-03-01	2016-09-17 11:22:14	DIRECCION TECNICA DE OPERACIÓN
11	SMA-2-041-C00-000037	TORRES COLIN VICTOR IGNACIO	RADIO PORTATIL ANÁLOGO	MOTOROLA DEP-450		752TRTE310	1310	2016-02-17	ROBERTO ROSTRO ALVARADO	$ 6200.00	D	13	2016-03-01	2016-09-17 11:25:05	DIRECCION TECNICA DE OPERACIÓN
12	SMA-2-041-C00-000053	TORRES COLIN VICTOR IGNACIO	RADIO PORTATIL	MOTOROLA	EP450	442TLN5293	226	2011-06-15	ROBERTO ROSTRO ALVARADO	$ 3837.60	E	27	2011-06-17	2012-09-26 14:02:28	DIRECCION TECNICA DE OPERACIÓN
13	SMA-2000-041-C00-000012	TORRES COLIN VICTOR IGNACIO	RADIO PORTATIL	MOTOROLA	LAH65KDC9AA2AN	442TKY5120	18301	2010-03-01	RADSYS RADIOCOMUNICACIONES, SISTY SERVICIOS S.A. DE C.V.	$ 4300.00	D	25	2010-03-31	2012-09-26 13:45:51	DIRECCION TECNICA DE OPERACIÓN
14	SMA-2000-041-C00-000016	TORRES COLIN VICTOR IGNACIO	RADIO PORTATIL	MOTOROLA	PRO-3150	422YCW3933	1763	2001-06-20	ROBERTO ROSTRO ALVARADO	$ 3193.00		S/N	0000-00-00	2012-11-08 12:52:26	DIRECCION TECNICA DE OPERACIÓN
15	SMA-2000-041-C00-000030	TORRES COLIN VICTOR IGNACIO	RADIO PORTATIL	MOTOROLA	LAH65KDC9AA2AN	442YIQQ776	15555	2008-10-23	RADSYS RADIOCOMUNICACIONES, SISTY SERVICIOS S.A. DE C.V.	$ 3500.00	E	6	2008-11-06	2012-09-26 13:43:06	DIRECCION TECNICA DE OPERACIÓN
16	SMA-2000-041-C00-000045	TORRES COLIN VICTOR IGNACIO	RADIO PORTATIL	MOTOROLA	LAH65KDC9AA2AN	442TKY8645	18301	2010-03-01	RADSYS RADIOCOMUNICACIONES, SISTY SERVICIOS S.A. DE C.V.	$ 4300.00	D	25	2010-03-31	2012-09-26 13:53:33	DIRECCION TECNICA DE OPERACIÓN
17	SMA-2000-041-C00-000046	TORRES COLIN VICTOR IGNACIO	RADIO PORTATIL ANÁLOGO	MOTOROLA	MAG ONE A8	0278QP7448	343	2015-03-19	COMERCIALIZADORA BELINGER, S.A. DE C.V.	$ 4950.30	E	1220	2015-03-31	2015-03-24 17:49:21	DIRECCION TECNICA DE OPERACIÓN
18	SMA-2000-041-C00-000048	TORRES COLIN VICTOR IGNACIO	RADIO PORTATIL ANÁLOGO	MOTOROLA	MAG ONE A8	0278QP7447	1220	2015-03-19	COMERCIALIZADORA BELINGER, S.A. DE C.V.	$ 4950.30	E	33	2015-03-31	2015-03-26 14:09:11	DIRECCION TECNICA DE OPERACIÓN
19	SMA-2000-041-F00-000227	PULIDO GONZALEZ LUIS GERARDO	CARPA DE 6X3 M2	S/M	S/M	S/S	565	2016-12-21	COVER ALL INDUSTRIAS S.A. DE C.V	$ 5000.00	D	12	2016-12-31	2017-01-22 08:57:37	DIRECCION DE ADMINISTRACION Y FINANZAS
20	SMA-2000-041-F00-000228	PULIDO GONZALEZ LUIS GERARDO	CARPA DE 6X3 M2	S/M	S/M	S/S	565	2016-12-21	COVER ALL INDUSTRIAS S.A. DE C.V	$ 5000.00	D	12	2016-12-31	2017-01-22 08:59:45	DIRECCION DE ADMINISTRACION Y FINANZAS
21	SMA-2-041-F00-000209	ZARATE SALAZAR IRMA OLIVA	RELOJ AUTÓNOMO	TIME WORK	STA4	ZX KC 235935	FA 517	2016-06-13	SISTEMAS ALCA, S.A.	$ 5627.50	E	11	2016-06-01	2016-11-28 13:41:07	DIRECCION DE ADMINISTRACION Y FINANZAS
22	SMA-2000-041-F00-000307	VALENCIA ESCUTIA GEORGINA	TELÉFONO PROGRAMADOR	PANASONIC	7730	6LBTL879975	286 ABR	2017-04-24	RAÚL SANABRIA SANABRIA	$ 4224.12	E	22	2017-04-27	2017-05-31 11:36:56	DIRECCION DE ADMINISTRACION Y FINANZAS

H. AYUNTAMIENTO CONSTITUCIONAL
DE SAN MATEO ATENCO
2019 - 2021

sanmateoatenco
H. AYUNTAMIENTO 2019-2021

ADELANTE

pdapas
sanmateoatenco 2019-2021

No.	Inventario	Evidencia
1	SMA-2000-041-F00-000002	
2	SMA-2000-041-213-000019	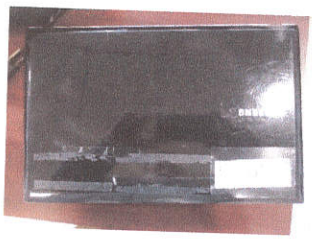
3	SMA-2000-041-213-000211	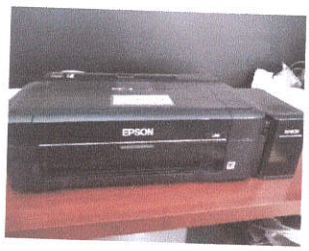
4	SMA-2-041-F00-000202	

5	BC-SMA-2-041-F00-000118	
6	BC-SMA-2000-041-F00-000117	
7	BC-SMA-2-041-C00-000205	
8	SMA-2-041-C00-000225	

9	SMA-2000-041-C00-000001	
10	SMA-2-041-C00-000036	
11	SMA-2-041-C00-000037	
12	SMA-2-041-C00-000053	
13	SMA-2000-041-C00-000012	

14	SMA-2000-041-C00-000016	
15	SMA-2000-041-C00-000030	
16	SMA-2000-041-C00-000045	
17	SMA-2000-041-C00-000046	
18	SMA-2000-041-C00-000048	

19	SMA-2000-041-F00-000227	
20	SMA-2000-041-F00-000228	
21	SMA-2-041-F00-000209	
22	SMA-2000-041-F00-000307	

"2019, Año del Centésimo Aniversario Luctuoso de Emiliano Zapata Salazar, El Caudillo

QUINTA SESIÓN ORDINARIA DEL CONSEJO DIRECTIVO DEL ORGANISMO PÚBLICO DESCENTRALIZADO PARA LA PRESTACIÓN DE LOS SERVICIOS DE AGUA POTABLE ALCANTARILLADO Y SANEAMIENTO DEL MUNICIPIO DE SAN MATEO ATENCO.

"2019 – 2021"

En San Mateo Atenco, Estado de México, siendo las quince horas con quince minutos del día dieciocho de diciembre del año dos mil diecinueve, estando reunidos en las oficinas que ocupa el Organismo Público Descentralizado para la Prestación de los Servicios de Agua Potable, Alcantarillado y Saneamiento del Municipio de San Mateo Atenco, ubicadas en la Calle Hacienda Tres Marías número 260, Fraccionamiento Santa Elena, San Mateo Atenco, Estado de México, los CC. Julio César Serrano González, en su carácter de Presidente del Consejo Directivo, Esmeralda Álvarez Ramírez, en su carácter de Comisaria del Consejo Directivo, María de los Ángeles Flores Alcaraz, en su carácter de representante del H. Ayuntamiento ante el Consejo Directivo, Rufino Campos Medina en su carácter de representante Suplente de la CAEM ante el Consejo Directivo, Sara Delia Granados González en su carácter de representante del sector vecinal ante el Consejo Directivo, Hedilberto Torres Silva en su carácter de representante del Sector Comercial ante el Consejo Directivo, Arturo Martínez García en su carácter de representante suplente del Sector Industrial ante el Consejo Directivo y el Dr. Sergio Mauricio Salazar Jiménez, en su carácter de Secretario Técnico del Consejo Directivo, en cumplimiento a lo dispuesto por los artículos 36, 37 y 38 de la Ley del Agua para el Estado de México y Municipios y demás relativos y aplicables del Reglamento de la Ley de Agua para el Estado de México y Municipios; y el Decreto número 84, publicado el treinta de abril de 1992 en la Gaceta de Gobierno del Estado de México, instrumento a través del cual se dio la creación del Organismo Descentralizado de referencia; los miembros del Consejo Directivo del Organismo Público Descentralizado para la Prestación de los Servicios de Agua Potable, Alcantarillado y Saneamiento OPDAPAS del Municipio de San Mateo Atenco, Estado de México 2019 – 2021.

En uso de la palabra el C. Julio Cesar Serrano González, Presidente Municipal de San Mateo Atenco y Presidente de este Consejo Directivo, manifiesta a los integrantes del Consejo, que para dar cabal cumplimiento a lo dispuesto por el artículo 38 de la Ley de Agua para el Estado de México y Municipios y demás relativos aplicables del Reglamento de la Ley del Agua para el Estado de México y Municipios, siendo las quince horas con quince minutos del día dieciocho de diciembre de la anualidad que transcurre, con el propósito de celebrar la Quinta Sesión Ordinaria del Consejo Directivo del OPDAPAS del Municipio de San Mateo Atenco, Estado de México; se procede al pase de lista:

I.- Lista de asistencia y declaración de quórum legal.

El C. Presidente Municipal Constitucional de San Mateo Atenco y Presidente del Consejo Directivo del Organismo Público Descentralizado para la Prestación de los Servicios de Agua Potable, Alcantarillado, Saneamiento (OPDAPAS) del Municipio de San Mateo Atenco, Estado de México, instruye al Secretario Técnico el Dr. Sergio Mauricio Salazar Jiménez, proceda al pase de lista de los integrantes del Consejo Directivo del OPDAPAS del Municipio de San Mateo Atenco, México.

Presidente del Consejo, Julio César Serrano González (Presente con voz y voto), **Comisario,** Esmeralda Álvarez Ramírez (Presente con voz); **Representante del H. Ayuntamiento,** María de los Ángeles Flores Serrano (Presente con voz y voto); **Representante de la CAEM,** Rufino Campos Medina (Presente con voz y voto); **Representante del Sector Vecinal,** Sara Delia Granados González (Presente con voz y voto); **Representante del Sector Comercial,** Hedilberto Torres Silva (Presente con voz y voto); **Representante suplente del Sector Industrial,** Arturo Martínez García (Presente con voz y voto); **Secretario Técnico,** Dr. Sergio Mauricio Salazar Jiménez, (Presente con voz).

"2019, Año del Centésimo Aniversario Luctuoso de Emiliano Zapata Salazar, El Caudillo

El Secretario Técnico del Consejo Directivo informa al Presidente del Consejo Directivo que se encuentran presentes los ocho integrantes del Cuerpo Colegiado, por lo que, con fundamento en el artículo 38 de la Ley del Agua para el Estado y Municipios y su demás relativos aplicables de su Reglamento, manifiesta que existe quórum legal necesario para el desarrollo de la Quinta Sesión Ordinaria del Consejo.

II.- Lectura del acta de Consejo Directivo de la Cuarta Sesión Ordinaria

III.- Lectura y aprobación en su caso del orden del día.

Acto continuo el C. Julio César Serrano González, en su carácter de Presidente Municipal Constitucional de San Mateo Atenco y Presidente del Consejo Directivo de OPDAPAS del Municipio de San Mateo Atenco, Estado de México, manifiesta que toda vez que existe quorum legal para llevar a cabo la presente sesión ordinaria, propone a los integrantes del Consejo se desarrolle la misma bajo el siguiente:

Orden Del Día

I. Lista de asistencia y declaración de quórum legal.
II. Lectura y aprobación del acta de consejo de la Cuarta Sesión Ordinara
III. Lectura y aprobación en su caso del orden del día
IV. Presentación de asuntos:

4.1 Presentación, Propuesta y en su caso Aprobación de los suplentes de cada integrante del Consejo Directivo del OPDAPAS San Mateo Atenco.

4.2 Presentación, Análisis y en su caso Aprobación de las modificaciones al Presupuesto para el ejercicio fiscal 2019

4.3 Presentación, Análisis y en su caso Aprobación del Proyecto del Presupuesto de Ingresos y Egresos para el ejercicio fiscal 2020

4.4 Autorización de los subsidios otorgados en el periodo de octubre a diciembre 2019

4.5 Informe sobre la obra consistente en el "EQUIPAMIENTO ELECTROMECANICO POZO PROFUNDO DE LA COLONIA ALVARO OBREGON" REALIZADA CON RECURSOS PROPIOS y el informe de la "OBRA DE CAPTACIÓN SUBTERRÁNEA; POZO; REHABILITACIÓN INTEGRAL DEL POZO SAN FRANCISCO, MEDIANTE LIMPIEZA POR MEDIOS QUÍMICOS Y MECÁNICOS, VIDEOS, AFORO, CAMBIO DE EQUIPO DE BOMBEO Y CORRECCIÓN DE FACTOR DE POTENCIA, INCLUYE MANIOBRAS, OBRA DE CAPTACIÓN SUBTERRÁNEA; POZO ; REHABILITACIÓN INTEGRAL DEL POZO ÁLVARO OBREGÓN, MEDIANTE LIMPIEZA POR MEDIOS QUÍMICOS Y MECÁNICOS, VIDEOS, AFORO, CAMBIO DE EQUIPO DE BOMBEO Y CORRECCIÓN DE FACTOR DE POTENCIA, INCLUYE MANIOBRAS, OBRA DE CAPTACIÓN SUBTERRÁNEA; POZO; REHABILITACIÓN INTEGRAL DEL POZO SANTA ELENA, MEDIANTE LIMPIEZA POR MEDIOS QUÍMICOS Y MECÁNICOS, VIDEOS, AFORO, CAMBIO DE EQUIPO DE BOMBEO Y CORRECCIÓN DE FACTOR DE POTENCIA, INCLUYE MANIOBRAS OBRA DE CAPTACIÓN SUBTERRÁNEA; POZO; REHABILITACIÓN INTEGRAL DEL POZO LA CONCEPCIÓN, MEDIANTE LIMPIEZA POR MEDIOS QUÍMICOS Y MECÁNICOS, VIDEOS, AFORO, CAMBIO DE EQUIPO DE BOMBEO Y CORRECCIÓN DE FACTOR DE POTENCIA, INCLUYE MANIOBRAS" realizados en coordinación de la Comisión Nacional del Agua, del Programa de Devolución de Derechos (PRODDER)

"2019, Año del Centésimo Aniversario Luctuoso de Emiliano Zapata Salazar, El Caudillo

4.6 Presentación, Discusión y en su caso Aprobación del Reglamento Interno del Organismo Público Descentralizado para la Prestación de los Servicios de Agua Potable, Alcantarillado y Saneamiento (OPDAPAS) del Municipio de San Mateo Atenco, México

4.7 Presentación, Propuesta y en su caso Aprobación, para llevar a cabo la campaña de recaudación durante los meses de enero, febrero y marzo ejercicio fiscal 2020

4.8 Propuesta, y en su caso Aprobación para ejercer un gasto para llevar acabo un convivio de fin de año con el personal del OPDAPAS.

V. Asuntos generales
VI. Clausura de la sesión

El Presidente Municipal Constitucional de San Mateo Atenco y también Presidente del Consejo Directivo del OPDAPAS del Municipio de San Mateo Atenco, México, informa que, levantado el sentido de la votación, se aprueba por **UNANIMIDAD** de los presentes la orden del día para la presente sesión.

Por lo que se procede al desahogo de los puntos de la orden del día de esta Sesión Ordinaria de Consejo en los términos y forma en que lo dio a conocer el Presidente Municipal Constitucional de San Mateo Atenco y también Presidente del Consejo Directivo del OPDAPAS del Municipio de San Mateo Atenco, México.

4.1 Se refiere a la propuesta del C. Julio Cesar Serrano González, Presidente Municipal Constitucional del Municipio de San Mateo Atenco y Presidente del Consejo Directivo del OPDAPAS del Municipio de San Mateo Atenco, México, para la aprobación de los suplentes de cada integrante del Consejo Directivo del OPDAPAS del Municipio de San Mateo Atenco, México.

Se asienta la propuesta del C. José Cruz Zepeda Segura, quien en ejercicio del derecho que le concede el artículo 39 de la Ley del Agua para el Estado de México y Municipios, propone como suplente al C. Arturo Martínez García, a efecto de que ocupe su lugar con todos los derechos que le concede su titularidad, en los casos de ausencia; asimismo, se hace referencia a la propuesta de la C. Sara Delia Granados González, quien propone como su suplente a la C. Reyna Guadalupe González Meza, para que en ejercicio del derecho que le concede la ley del Agua ya referida, ocupe su lugar con todos y cada uno de los derechos que la Ley le concede, en los casos de inasistencia.

Por lo que, una vez analizada y discutida la propuesta, por los integrantes del Consejo Directivo, se somete a su aprobación, por lo que una vez manifestado el sentido del voto de los integrantes del consejo, resultó aprobado por **UNANIMIDAD** de votos, emitiéndose el siguiente:

A C U E R D O

UNICO: Se aprueban las propuestas del C. Arturo Martínez García a efecto de ocupar el cargo de integrante suplente como Representante del Sector Industrial, y la C. Reyna Guadalupe González Meza, a efecto de ocupar el cargo de integrante suplente como Representante del sector vecinal en el Consejo Directivo del OPDAPAS del Municipio de San Mateo Atenco, México.

Acto seguido y toda vez que existe inasistencia del propietario José Cruz Zepeda Segura, se procede a tomar la protesta de Ley al C. Arturo Martínez García.

"PROTESTA GUARDAR Y HACER GUARDAR LA CONSTITUCIÓN POLÍTICA DE LOS ESTADOS UNIDOS MEXICANOS, LA CONSTITUCIÓN POLÍTICA DEL ESTADO LIBRE Y SOBERANO DE MÉXICO, LAS LEYES QUE DE UNA Y OTRA EMANEN, DESEMPEÑAR LEAL Y PATRIÓTICAMENTE LOS DEBERES DE SU CARGO".

"SI NO LO HICIERE ASÍ QUE EL MUNICIPIO DE SAN MATEO ATENCO Y SUS HABITANTES SE LOS DEMANDEN."

4.2 Se refiere a la propuesta del C. Julio Cesar Serrano González, Presidente Municipal Constitucional del Municipio de San Mateo Atenco y Presidente del Consejo Directivo del OPDAPAS del Municipio de San Mateo Atenco, México, para la Presentación, Análisis y en su caso Aprobación de las modificaciones al Presupuesto para el ejercicio fiscal 2019

Sometida a consideración, analizada y discutida la propuesta, los integrantes del Consejo Directivo, por **UNANIMIDAD** de votos, emite el siguiente:

A C U E R D O

UNICO. – Se aprueban las modificaciones al Presupuesto para el ejercicio fiscal 2019.

4.3 Se refiere a la propuesta del C. Julio Cesar Serrano González, Presidente Municipal Constitucional del Municipio de San Mateo Atenco y Presidente del Consejo Directivo del OPDAPAS del Municipio de San Mateo Atenco, México, para la Presentación, Análisis y en su caso Aprobación del Proyecto del Presupuesto de Ingresos y Egresos para el ejercicio fiscal 2020.

Sometida a consideración, analizada y discutida la propuesta, los integrantes del Consejo Directivo, por **UNANIMIDAD** de votos, emite el siguiente:

A C U E R D O

UNICO. – Se aprueba el Proyecto de Presupuesto de Ingresos y Egresos para el ejercicio fiscal 2020, para el OPDAPAS del Municipio de San Mateo Atenco, México, por el monto de **$38,283,532.52 (Treinta y ocho millones doscientos ochenta y tres mil quinientos treinta y dos pesos 52/100 m.n.).** ANEXO UNO

4.4 Se refiere a la propuesta del C. Julio Cesar Serrano González, Presidente Municipal Constitucional del Municipio de San Mateo Atenco y Presidente del Consejo Directivo del OPDAPAS del Municipio de San Mateo Atenco, México, para la Autorización de los subsidios otorgados en el periodo de octubre a diciembre 2019

Sometida a consideración, analizada y discutida la propuesta, los integrantes del Consejo Directivo, por **UNANIMIDAD** de votos, emite el siguiente:

A C U E R D O

UNICO. – Se autorizan los subsidios otorgados en el periodo de octubre a diciembre 2019

4.5 Se refiere a la propuesta del C. Julio Cesar Serrano González, Presidente Municipal Constitucional del Municipio de San Mateo Atenco y Presidente del Consejo Directivo del OPDAPAS del Municipio de San Mateo Atenco, México, para que Informe sobre la obra consistente en el "EQUIPAMIENTO ELECTROMECANICO POZO PROFUNDO DE LA COLONIA ALVARO OBREGON" realizada con recursos propios y el informe de la "OBRA DE CAPTACIÓN SUBTERRÁNEA; POZO; REHABILITACIÓN INTEGRAL DEL POZO SAN FRANCISCO, MEDIANTE LIMPIEZA POR MEDIOS QUÍMICOS Y MECÁNICOS, VIDEOS, AFORO, CAMBIO DE EQUIPO DE BOMBEO Y CORRECCIÓN DE FACTOR DE POTENCIA, INCLUYE MANIOBRAS, OBRA DE CAPTACIÓN SUBTERRÁNEA;POZO;

"2019, Año del Centésimo Aniversario Luctuoso de Emiliano Zapata Salazar, El Caudillo

REHABILITACIÓN INTEGRAL DEL POZO ÁLVARO OBREGÓN, MEDIANTE LIMPIEZA POR MEDIOS QUÍMICOS Y MECÁNICOS, VIDEOS, AFORO, CAMBIO DE EQUIPO DE BOMBEO Y CORRECCIÓN DE FACTOR DE POTENCIA, INCLUYE MANIOBRAS, OBRA DE CAPTACIÓN SUBTERRÁNEA; POZO; REHABILITACIÓN INTEGRAL DEL POZO SANTA ELENA, MEDIANTE LIMPIEZA POR MEDIOS QUÍMICOS Y MECÁNICOS, VIDEOS, AFORO, CAMBIO DE EQUIPO DE BOMBEO Y CORRECCIÓN DE FACTOR DE POTENCIA, INCLUYE MANIOBRAS OBRA DE CAPTACIÓN SUBTERRÁNEA; POZO; REHABILITACIÓN INTEGRAL DEL POZO LA CONCEPCIÓN, MEDIANTE LIMPIEZA POR MEDIOS QUÍMICOS Y MECÁNICOS, VIDEOS, AFORO, CAMBIO DE EQUIPO DE BOMBEO Y CORRECCIÓN DE FACTOR DE POTENCIA, INCLUYE MANIOBRAS" realizados en coordinación de la Comisión Nacional del Agua, del Programa de Devolución de Derechos (PRODDER)

4.6 Se refiere a la propuesta del C. Julio Cesar Serrano González, Presidente Municipal Constitucional del Municipio de San Mateo Atenco y Presidente del Consejo Directivo del OPDAPAS del Municipio de San Mateo Atenco, México, para la Presentación, Discusión y en su caso Aprobación del Reglamento Interno del Organismo Público Descentralizado para la Prestación de los Servicios de Agua Potable, Alcantarillado y Saneamiento (OPDAPAS) del Municipio de San Mateo Atenco, México.

Se somete a consideración del Consejo Directivo la aprobación del Reglamento Interno del Organismo Público Descentralizado para la Prestación de los Servicios de Agua Potable, Alcantarillado y Saneamiento (OPDAPAS) del Municipio de San Mateo Atenco, México, en ejercicio de la atribución que le confiere el artículo 37 de la Ley del Agua para el Estado de México y Municipios que a la letra dice:

"Artículo 37.- Los organismos operadores podrán ser municipales o intermunicipales. Tendrán personalidad jurídica y patrimonio propios, así como autonomía técnica y administrativa en el manejo de sus recursos. Serán autoridad fiscal conforme a lo dispuesto en el Código Financiero y ejercerán los actos de autoridad que les señale la presente Ley, su Reglamento y demás disposiciones aplicables.

Los organismos operadores adoptarán las medidas necesarias para alcanzar su autonomía y autosuficiencia financiera en la prestación de los servicios a su cargo, y establecerán los mecanismos de control que requieran para la administración eficiente y la vigilancia de sus recursos.

Los ingresos que obtengan los organismos operadores, por los servicios que presten, deberán destinarse exclusivamente a la planeación, construcción, mejoramiento, ampliación, rehabilitación y mantenimiento de la infraestructura hidráulica bajo su administración, así como para la prestación de los servicios.

Para el desahogo de los trámites que se deban realizar en los organismos operadores y que tengan como finalidad la obtención de un servicio que estos prestan, se deberán aplicar los lineamientos técnicos que establece la Ley de Gobierno Digital del Estado de México y Municipios y su Reglamento".

Así mismo el Organismo Público Descentralizado para la Prestación de los Servicios de Agua Potable, Alcantarillado y Saneamiento (OPDAPAS) del Municipio de San Mateo Atenco, México fue creado por el Poder Ejecutivo y aprobado por el Poder Legislativo, mediante el Decreto número 84 y publicado en la Gaceta del Gobierno del Estado de México de fecha 30 de abril de 1992.

Que uno de los propósitos de la presente administración es la modernización integral y adecuación permanente del marco jurídico que rige la acción del gobierno municipal, orientada con sentido humano y visión de largo plazo para satisfacer las necesidades y expectativas de la población, basada en las cambiantes condiciones sociales, económicas y políticas del municipio.

Que el perfeccionamiento del marco jurídico y de la normatividad en general contribuirá a que la administración pública cumpla, con absoluto respeto a las instituciones y al estado de derecho, con la misión, visión y los ejes rectores que sustentan el Plan de Desarrollo Municipal 2019-2021.

Que, con el propósito de regular su organización y funcionamiento, es necesario que el Organismo Público Descentralizado para la Prestación de los Servicios de Agua Potable, Alcantarillado y Saneamiento (OPDAPAS) del Municipio de San Mateo Atenco, México cuente con un Reglamento Interno en el cual se establezcan las atribuciones y líneas de autoridad de las unidades administrativas básicas que integran la estructura de organización que le ha sido autorizada.

Sometida a consideración, analizada y discutida la propuesta, los integrantes del Consejo Directivo, por **UNANIMIDAD** de votos, emite el siguiente:

A C U E R D O

UNICO. – Se aprueba el Reglamento Interno del Organismo Público Descentralizado para la Prestación de los Servicios de Agua Potable, Alcantarillado y Saneamiento (OPDAPAS) del Municipio de San Mateo Atenco, México.

4.7 Se refiere a la propuesta del C. Julio Cesar Serrano González, Presidente Municipal Constitucional del Municipio de San Mateo Atenco y Presidente del Consejo Directivo del OPDAPAS del Municipio de San Mateo Atenco, México, para la Presentación, Propuesta y en su caso Aprobación, para llevar a cabo la campaña de recaudación durante los meses de enero, febrero y marzo ejercicio fiscal 2020

Sometida a consideración, analizada y discutida la propuesta, los integrantes del Consejo Directivo, por **UNANIMIDAD** de votos, emite el siguiente:

A C U E R D O

UNICO. – Se aprueba la campaña de recaudación durante los meses de enero, febrero y marzo ejercicio fiscal 2020

4.8 Se refiere a la propuesta del C. Julio Cesar Serrano González, Presidente Municipal Constitucional del Municipio de San Mateo Atenco y Presidente del Consejo Directivo del OPDAPAS del Municipio de San Mateo Atenco, México, para la Propuesta, y en su caso Aprobación para ejercer un gasto para llevar acabo un convivio de fin de año para el personal del OPDAPAS y sus familias.

Sometida a consideración, analizada y discutida la propuesta, los integrantes del Consejo Directivo, por **UNANIMIDAD** de votos, emite el siguiente:

A C U E R D O

UNICO. – Se aprueba un gasto por la cantidad de 60,000.00 (sesenta mil pesos 00/100 m.n.) para llevar acabo un convivio de fin de año para el personal del OPDAPAS y su familia, del Municipio de San Mateo Atenco, México.

V.- Asuntos Generales
VI.- Clausura de la sesión

El Presidente del Consejo señaló que habiéndose agotado y desahogado todos y cada uno de los puntos del orden del día y al no existir asuntos generales por tratar, se procede a clausurar la presente Sesión Ordinaria de Consejo Directivo del OPDAPAS del Municipio de San Mateo Atenco, Estado de México, siendo las dieciséis horas con veinte minutos del día dieciocho de diciembre del dos mil diecinueve, firmando al margen y al calce los que en ella intervinieron para constancia y para todos los efectos legales a que haya lugar.

"2019, Año del Centésimo Aniversario Luctuoso de Emiliano Zapata Salazar, El Caudillo

JULIO CÉSAR SERRANO GONZÁLEZ

PRESIDENTE DEL CONSEJO DIRECTIVO DEL OPDAPAS DEL MUNICIPIO DE SAN MATEO ATENCO, MEXICO

C. ESMERALDA ÁLVAREZ RAMÍREZ

COMISARIO DEL CONSEJO DIRECTIVO DEL OPDAPAS DEL MUNICIPIO DE SAN MATEO ATENCO, MEXICO

JOSÉ MANUEL OROPEZA DE LA MADRID

REPRESENTANTE DE LA CAEM E INTEGRANTE DEL CONSEJO DIRECTIVO DEL OPDAPAS DEL MUNICIPIO DE SAN MATEO ATENCO, MEXICO

MARÍA DE LOS ÁNGELES FLORES ALCARAZ

REPRESENTANTE DEL H. AYUNTAMIENTO E INTEGRANTE DEL CONSEJO DIRECTIVO DEL OPDAPAS DEL MUNCICIPIO DE SAN MATEO ATENCO, MEXICO

Sara

SARA DELIA GRANADOS GONZALEZ

VOCAL REPRESENTANTE VECINAL DEL CONSEJO DIRECTIVO DEL OPDAPAS DEL MUNICIPIO DE SAN MATEO ATENCO, MEXICO

HEDILBERTO TORRES SILVA

VOCAL REPRESENTANTE COMERCIAL DEL CONSEJO DIRECTIVO DEL OPDAPAS DEL MUNICIPIO DE SAN MATEO ATENCO, MEXICO

C. ARTURO MARTINEZ GARCIA

VOCAL REPRESENTANTE INDUSTRIAL DEL CONSEJO DIRECTIVO DEL OPDAPAS DEL MUNICIPIO DE SAN MATEO ATENCO, MEXICO

DR. SERGIO MAURICIO SALAZAR JIMÉNEZ

SECRETARIO TÉCNICO DEL CONSEJO DIRECTIVO DEL OPDAPAS DEL MUNICIPIO DE SAN MATEO ATENCO, MEXICO

H. AYUNTAMIENTO CONSTITUCIONAL
DE SAN MATEO ATENCO
2019 - 2021

sanmateoatenco
H. AYUNTAMIENTO 2019-2021

ADELANTE

Opdap

CAPÍTULO	CONCEPTO	AUTORIZADO 2019	MODIFICADO	DIFERENCIA
1000	SERVICIOS PERSONALES	16,503,555.81	14,291,167.78	2,212,388.03
2000	MATERIALES Y SUMINISTROS	3,826,053.92	2,649,997.99	1,176,055.93
3000	SERVICIOS GENERALES	11,189,746.14	13,205,079.58	2,015,333.44
4000	TRANSFERENCIAS, ASIGNACIONES, SUBSIDIOS Y OTRAS AYUDAS	1,603,905.52	2,369,381.14	765,475.62
5000	BIENES MUEBLES, INMUEBLES E INTANGIBLES	418,188.99	384,301.04	33,887.95
6000	INVERSIÓN PÚBLICA	1,056,686.39	1,256,686.39	200,000.00
9000	DEUDA PÚBLICA	549,768.99	0	549,768.99
TOTAL		35,147,905.76	34,156,613.92	991,291.84

ADELANTE

H. AYUNTAMIENTO CONSTITUCIONAL
DE SAN MATEO ATENCO
2019 - 2021

sanmateoatenco
H. AYUNTAMIENTO 2019-2021

ADELANTE

Opdap

PRESUPUESTO BASADO EN RESULTADOS MUNICIPAL

PbRM - 03b | CARATULA DE PRESUPUESTO DE INGRESOS

DEL 1 DE ENERO AL 31 DE DICIEMBRE DE 2019

PROYECTO	X	DEFINITIVO	
ENTE PÚBLICO: ORGANISMO DESCENTRALIZADO DE AGUA Y SANEAMIENTO DE SAN MATEO ATENC	No. 2041		

CUENTA	CONCEPTO	AUTORIZADO 2019	RECAUDADO 2019	PRESUPUESTADO 2020
8110	LEY DE INGRESOS ESTIMADA	35,147,905.76	35,067,924.21	38,283,532.52
4000	INGRESOS Y OTROS BENEFICIOS	35,147,905.76	35,067,924.21	38,283,532.52
4100	Ingresos de Gestión	34,997,905.76	34,943,400.80	38,283,532.52
4110	Impuestos	0.00	0.00	0.00
4120	Cuotas y Aportaciones de Seguridad Social	0.00	0.00	0.00
4130	Contribución o Aportación de Mejoras por Obras Públicas	0.00	0.00	0.00
4140	Derechos	34,997,905.76	34,943,400.80	38,283,532.52
4150	Productos	0.00	0.00	0.00
4160	Aprovechamientos	0.00	0.00	0.00
4170	Ingresos por Venta de Bienes y Servicios	0.00	0.00	0.00
4190	Ingresos no Compren en los numerales anteriores causados en Ejer Ant Pendientes de Liquidación o Pago	0.00	0.00	0.00
4200	Participaciones, Aportaciones, Convenios y Subsidios	0.00	0.00	0.00
4210	Las Participaciones derivadas de la aplicación de la Ley de Coordinación Fiscal y demás ordenamientos jurídic	0.00	0.00	0.00
4220	Transferencias, Asignaciones, Subsidios y Otras Ayudas	0.00	0.00	0.00
4300	Otros Ingresos y Beneficios	150,000.00	123,923.41	0.00
4310	Ingresos Financieros	150,000.00	82,794.25	0.00
4320	Incremento por Variación de Inventarios	0.00	0.00	0.00
4330	Disminución del Exceso de Estimaciones por Pérdida o Deterioro u Obsolescencia	0.00	0.00	0.00
4340	Disminución del Exceso de Provisiones	0.00	0.00	0.00
4350	Ingresos Derivados de Financiamientos	0.00	0.00	0.00
4390	Otros Ingresos y Beneficios Varios	0.00	41,129.16	0.00

PRESIDENTE DEL CONSEJO

NOMBRE Y FIRMA

DIRECTOR DE FINANZAS

DIRECTOR GENERAL

NOMBRE Y FIRMA

COMISARIO

ADELANTE

H. AYUNTAMIENTO CONSTITUCIONAL DE SAN MATEO ATENCO 2019-2021

sanmateoatenco H. AYUNTAMIENTO 2019-2021

ADELANTE

Municipio:

SAN MATEO ATENCO

Sistema de Coordinación Hacendaria del Estado de México con sus Municipios

Manual para la Planeación, Programación y Presupuestación Municipal 2019

PRESUPUESTO BASADO EN RESULTADOS MUNICIPAL

PbRM-04d	CARÁTULA DE PRESUPUESTO DE EGRESOS

DEL 1 DE ENERO AL 31 DE DICIEMBRE DE 2019

ENTE PÚBLICO: ORGANISMO DESCENTRALIZADO DE AGUA Y SANEAMIENTO DE SAN MATEO ATENCO, MEX.

PROYECTO X DEFINITIVO

No. 2041

CAPÍTULO	CONCEPTO	AUTORIZADO 2019	EJERCIDO 2019	PRESUPUESTADO 2020
8210	PRESUPUESTO DE EGRESOS APROBADO	35,147,905.76	34,156,613.92	38,283,532.52
1000	SERVICIOS PERSONALES	16,503,555.81	14,291,167.78	16,274,979.13
2000	MATERIALES Y SUMINISTROS	3,826,053.92	2,649,997.99	2,734,562.19
3000	SERVICIOS GENERALES	11,189,746.14	13,205,079.58	14,964,112.47
4000	TRANSFERENCIAS, ASIGNACIONES, SUBSIDIOS Y OTRAS AYUDAS	1,603,905.52	2,369,381.14	2,369,779.21
5000	BIENES MUEBLES, INMUEBLES E INTANGIBLES	418,188.99	384,301.04	645,712.52
6000	INVERSION PUBLICA	1,056,686.39	1,256,686.39	1,294,387.00
7000	INVERSIONES FINANCIERAS Y OTRAS PROVISIONES	0.00	0.00	0.00
8000	PARTICIPACIONES Y APORTACIONES	0.00	0.00	0.00
9000	DEUDA PUBLICA	549,768.99	0.00	0.00

PRESIDENTE DEL CONSEJO
NOMBRE Y FIRMA

DIRECTOR DE FINANZAS
NOMBRE Y FIRMA

DIRECTOR GENERAL
NOMBRE Y FIRMA

COMISARIO
NOMBRE Y FIRMA

	DIA	MES	AÑO
Fecha de elaboración	16	02	19

ADELANTE

H. AYUNTAMIENTO CONSTITUCIONAL DE SAN MATEO ATENCO 2019 - 2021

sanmateoatenco H. AYUNTAMIENTO 2019-2021

ADELANTE

pdapas sanmateoatenco 2019-2021

QUINTA SESIÓN ORDINARIA DEL COMITÉ DE BIENES MUEBLES E INMUEBLES DEL ORGANISMO PÚBLICO DESCENTRALIZADO PARA LA PRESTACIÓN DE LOS SERVICIOS DE AGUA POTABLE, ALCANTARILLADO Y SANEAMIENTO DEL MUNICIPIO DE SAN MATEO ATENCO, MÉXICO, ADMINISTRACIÓN 2019-2021.

ACTA NO. OPDAPAS/CBMI/06/2019

En el municipio de San Mateo Atenco, México, siendo las once horas con treinta y ocho minutos del día seis de diciembre de dos mil diecinueve, reunidos en las oficinas que ocupa el Organismo Público Descentralizado para la Prestación de los Servicios de Agua Potable, Alcantarillado y Saneamiento del Municipio de San Mateo Atenco, México, con domicilio en calle Hacienda Tres Marías No. 260, Fraccionamiento Santa Elena, San Mateo Atenco, los CC. Sergio Mauricio Salazar Jiménez en su carácter de Director General y Presidente del Comité de bienes Muebles e Inmuebles del OPDAPAS San Mateo Atenco, Jorge Nova Romero como Contralor Interno y Secretario Ejecutivo del Comité de bienes Muebles e Inmuebles del OPDAPAS San Mateo Atenco, Esmeralda Álvarez Ramírez en su carácter de Comisaria del Consejo Directivo y Vocal 1 del Comité de bienes Muebles e Inmuebles del OPDAPAS San Mateo Atenco, Imelda Arizmendi Castañeda en su carácter de Directora de Administración y Finanzas y Vocal 2 del Comité de bienes Muebles e Inmuebles del OPDAPAS San Mateo Atenco y Omar Zepeda Delgadillo en su carácter de Director del Departamento Jurídico del OPDAPAS San Mateo Atenco y Vocal 3 del Comité de bienes Muebles e Inmuebles del OPDAPAS San Mateo Atenco.

ANTECEDENTES Y CONDICIONES DE DERECHO:

I. En cumplimiento al Capítulo XIV Del Levantamiento Físico en su Lineamiento TRIGÉSIMO SÉPTIMO de los "Lineamientos para el Registro y Control del Inventario y la Conciliación y Desincorporación de Bienes Muebles e Inmuebles para las Entidades Fiscalizables Municipales del Estado de México", publicados en la Gaceta de Gobierno número 9 de fecha once de julio del año dos mil trece.

II. De acuerdo a lo indicado en el Lineamiento TRIGÉSIMO SÉPTIMO de los Lineamientos en comento, el levantamiento físico, es el acto mediante el cual se realizará la inspección física de los bienes muebles en el lugar donde se encuentran ubicados, obteniendo el reporte de su existencia, estado físico actual y verificando sus datos de identificación.
El proceso del levantamiento físico de inventarios inicia tomando como base los registros de los bienes muebles e inmuebles contenidos en los inventarios generales de bienes muebles e inmuebles.

III. Del mismo modo en el Lineamiento TRIGÉSIMO OCTAVO, se establece que los levantamientos físicos tienen como objetivo verificar la existencia de los bienes que se encuentren en la entidad fiscalizable, comprobar el estado de uso y conservación de los mismos, constatar y actualizar los resguardos de los bienes muebles y, en su caso, continuar o empezar la regularización de los bienes inmuebles.
Los levantamientos físicos se deberán realizar por lo menos dos veces al año, para lo cual se determinarán las fechas de inicio y término.

IV. De acuerdo al Lineamiento TRIGÉSIMO NOVENO fracción I; establecer la calendarización de los levantamientos físicos de los inventarios.

V. De acuerdo al Lineamiento TRIGÉSIMO NOVENO fracción IV; referenciar cual es el listado o documento fuente que se tomará como base para el levantamiento físico del inventario.

I. Lista de presentes y declaración de Quórum legal.

Director General del OPDAPAS y Presidente del Comité.
Dr. Sergio Mauricio Salazar Jiménez.

Comisaria del Consejo y Vocal 1 del Comité.
Lic. Esmeralda Álvarez Ramírez.

Directora de Administración y Finanzas del OPDAPAS y Vocal 2 del Comité.
Lic. Imelda Arizmendi Castañeda.

Director del Departamento Jurídico del OPDAPAS y Vocal 3 del Comité.
Lic. Omar Zepeda Delgadillo.

Contralor Interno del OPDAPAS y Secretario Ejecutivo del Comité.
Lic. Jorge Nova Romero.

En virtud de encontrarse presentes la Totalidad de sus integrantes de este Comité, con fundamento en los Lineamientos para el Registro y Control del Inventario y la Conciliación y Desincorporación de Bienes Muebles e Inmuebles para las Entidades Fiscalizables Municipales del Estado de México, manifiesta que existe quórum legal.

A solicitud del Presidente del Comité, se procede a desahogar el siguiente punto del orden del día.

II. Lectura y Aprobación del Orden del Día.
Acto continuo el Dr. Sergio Mauricio Salazar Jiménez en su carácter de Presidente propone a los integrantes del Comité se desarrolle la presente sesión ordinaria de Comité de bienes muebles e inmuebles bajo el siguiente:

ORDEN DEL DÍA

I. Lista de presentes y declaración de quorum legal.
II. Lectura y aprobación del orden del día.

III. Presentación, análisis y puesta a consideración de los hallazgos detectados en el segundo levantamiento físico de bienes del ejercicio 2019 en el OPDAPAS del municipio de San Mateo Atenco, Méx.
IV. Asuntos Generales.
V. Clausura de la Sesión.

El Dr. Sergio Mauricio Salazar Jiménez en su carácter de Presidente del Comité de Bienes Muebles e Inmuebles del OPDAPAS, San Mateo Atenco, informa que, levantando el sentido de la votación, el orden del día se aprueba por UNANIMIDAD del Comité de Bienes Muebles e Inmuebles del OPDAPAS del municipio de San Mateo Atenco, Méx.

Para darle continuidad al orden del día, el presidente solicita al secretario del Comité darle lectura al siguiente punto del orden del día.

III. Presentación, análisis y puesta a consideración de los hallazgos detectados en el segundo levantamiento físico de bienes del ejercicio 2019 en el OPDAPAS del municipio de San Mateo Atenco, Méx.

En uso de la voz el Secretario del Comité de Bienes Muebles e Inmuebles del OPDAPAS del Municipio de San Mateo Atenco, Méx. Refiere que en virtud de la Primera Sesión Ordinaria, se acordó y celebró en fechas tres, cuatro y cinco de diciembre de dos mil diecinueve el Levantamiento Físico del Inventario de Bienes Muebles e Inmuebles incorporados a esta entidad fiscalizable.

De tal manera, para dar cumplimiento a los acuerdos del Comité así como atender lo previsto por los Lineamientos para el registro y control del inventario y la conciliación y desincorporación de bienes muebles e inmuebles para las entidades fiscalizables municipales del Estado de México, se llevó a cabo el levantamiento, con lo cual resultó las siguientes observaciones **Anexo 1:**

No. Inventario	Descripción	Área	Resguardatario	Observación
SMA-2-041-A00-000053	Archivero 2 cajones	Dirección General	Claudia Guadalupe Gutierrez Romero	etiquetar
SMA-2-041-A00-000304	Camioneta Pick Up	Dirección General	Sergio Mauricio Salazar Jiménez	etiquetar
SMA-2-041-C00-000039	Bailarina	Dirección de Operación, control y supervisión	Víctor Ignacio Torres Colín	corroborar características
SMA-2-041-C00-000023	Automóvil	Dirección de Operación, control y supervisión	Víctor Ignacio Torres Colín	Precisar el Proceso de Baja
SMA-2-041-C00-000220	Lap Top	Dirección de Operación, control y supervisión	Víctor Ignacio Torres Colín	Solicitar Diagnóstico
SMA-2000-041-C00-000003	Moto bomba a gasolina	Dirección de Operación, control y supervisión	Héctor González Reyes	Ajustar Resguardo (a César Alejandro González Manjarrez)
SMA-2-041-C00-000332	Camión Pipa	Dirección de Operación, control y supervisión	Héctor González Reyes	Ajustar Resguardo (a César Alejandro González Manjarrez)
SMA-2-041-C00-000166	Camioneta	Dirección de Operación, control y supervisión	Jacinto Montoya García	Se regresó al taller mecánico, presentó fallas
SMA-2-041-C00-000019	Camioneta F-350	Dirección de Operación, control y supervisión	Trinidad Rodríguez Estrada	Actualizar Resguardo
SMA-2000-041-C00-000170	Camioneta Pick Up	Dirección de Operación, control y supervisión	Gerardo Moralez Chacón	Actualizar Resguardo
SMA-2-041-C00-000027	Retroexcavadora c/cucharón	Dirección de Operación, control y supervisión	Luis Enrique Solano García	Etiquetar
SMA-2-041-C00-000038	Equipo Móvil	Dirección de Operación, control y supervisión	Marcos Solares Álvarez	No fue presentado
SMA-2-041-C00-000309	Motor Honda 2x2x2 5HP	Dirección de Operación, control y supervisión	Marcos Solares Álvarez	Ajustar Resguardo (a Héctor González Reyes)
SMA-2-041-C00-000331	Camión Pipa	Dirección de Operación, control y supervisión	Marcos Solares Álvarez	Ajustar Resguardo (a Héctor González Reyes)
SMA-2000-041-C00-000362	Tablero Electrónico	Dirección de Operación, control y supervisión	Cándido Osorio Bolaños	etiquetar
SMA-2000-041-C00-000363	Tablero Electrónico	Dirección de Operación, control y supervisión	Cándido Osorio Bolaños	etiquetar
SMA-2000-041-C00-000369	ero Electrónico con transform	Dirección de Operación, control y supervisión	Cándido Osorio Bolaños	etiquetar
SMA-2000-041-C00-000374	ero Electrónico con transform	Dirección de Operación, control y supervisión	Agustín Barrón Vargas	etiquetar
SMA-2-041-F00-000014	Equipo de Cómputo	Dirección de Operación, control y supervisión	José Antonio García Segura	etiquetar
BC-SMA-2000-041-F00-000117	Impresora	Dirección de Administración y Finanzas	Imelda Arizmendi Castañeda	En Proceso de Baja
SMA-2-041-F00-000025	Automóvil	Dirección de Administración y Finanzas	Imelda Arizmendi Castañeda	En Proceso de Baja
SMA-2000-041-F00-000060	Monitor	Dirección de Administración y Finanzas	Álvaro Romero González	etiquetar

Toda vez que se ha presentado los hallazgos recabados en el segundo levantamiento físico de bienes muebles e inmuebles por parte del Comité, se analizaron y se pusieron a consideración de los integrantes del Comité.

Por lo que el Presidente pone a consideración del Comité, que de estar de acuerdo en los hallazgos que se recabaron en el Levantamiento Físico de Bienes se sirvan levantar la mano. Al tiempo que el Secretario informa que se aprobó por unanimidad.

Para darle continuidad al orden del día, el Presidente solicita al Secretario darle lectura al siguiente punto.

IV. Asuntos Generales.

En desahogo de este punto, el Presidente del Comité de Bienes Muebles e Inmuebles, le solicita al Secretario Ejecutivo realizar la consulta al Comité a efecto de enlistar el registro correspondiente de los temas.
En uso de la palabra el Secretario Ejecutivo del Comité, pregunto a los integrantes del mismo, si tenían algún asunto general. Del cual resulta, lo siguiente.

- La Lic. María Eugenia Gutiérrez Martínez en su calidad de representante de la Síndico Municipal y Vocal de este Comité de Bienes Muebles e Inmuebles, solicita se informe en el momento las estrategias que emprenderá el Organismo Operador de Agua para allegarse de Recursos en el periodo Oficial vacacional.
- En uso de la voz, la Lic. Imelda Arizmendi Castañeda en su calidad de Directora de Administración y Finanzas del OPDAPAS San Mateo Atenco, Méx. Y vocal de este Comité formula los siguientes comentarios:
  - El OPDAPAS San Mateo Atenco, Méx. Se mantendrá abierto en el periodo vacacional de acuerdo al calendario Oficial de Gobierno, en el periodo 20 de diciembre de 2019 al 06 de enero 2020, para lo cual en coordinación con las diversas áreas del organismo se han programado guardias del personal.
  - Se ajustará la recaudación a efecto de que los ingresos por la modalidad de servicio medido caigan en el periodo comprendido del 16 al 31 de diciembre de 2019.

V. Clausura de la Sesión.

Una vez agotados todos y cada uno de los puntos del orden del día, se da por concluida la Quinta Sesión Ordinaria del Comité de Bienes Muebles e Inmuebles del Organismo Público Descentralizado para la Prestación de los Servicios de Agua Potable, Alcantarillado y Saneamiento del Municipio de San Mateo Atenco, Estado de México, de la Administración 2019 – 2021, siendo las doce horas con seis minutos del día y fecha que se actúa, firmando al margen y al calce los que en ella intervinieron para su respectiva constancia.----------
---

H. AYUNTAMIENTO CONSTITUCIONAL DE SAN MATEO ATENCO 2019 - 2021

sanmateoatenco H. AYUNTAMIENTO 2019-2021

ADELANTE

pdapas sanmateoatenco 2019-2021

Dr. Sergio Mauricio Salazar Jiménez

Presidente del Comité de Bienes Muebles e Inmuebles del OPDAPAS del Municipio de San Mateo Atenco de la Administración 2019-2021.

Lic. Jorge Nova Romero

Secretario Ejecutivo del Comité de Bienes Muebles e Inmuebles del OPDAPAS del Municipio de San Mateo Atenco de la Administración 2019-2021.

Lic. Esmeralda Álvarez Ramírez

Vocal del Comité de Bienes Muebles e Inmuebles del OPDAPAS del Municipio de San Mateo Atenco de la Administración 2019-2021.

Lic. Imelda Arizmendi Castañeda

Vocal del Comité de Bienes Muebles e Inmuebles del OPDAPAS del Municipio de San Mateo Atenco de la Administración 2019-2021.

Lic. Omar Delgadillo Zepeda

Vocal del Comité de Bienes Muebles e Inmuebles del OPDAPAS del Municipio de San Mateo Atenco de la Administración 2019-2021.

"2020. Año de Laura Méndez de Cuenca; emblema de la mujer Mexiquense"

San Mateo Atenco, México, a 12 de Marzo de 2020

D. en D. MIROSLAVA CARRILLO MARTÍNEZ
AUDITOR SUPERIOR DE FISCALIZACIÓN
DEL ESTADO DE ESTADO DE MÉXICO
P R E S E N T E.

Por medio del presente hacemos de su conocimiento que durante el ejercicio 2019 se realizaron constancias de incobrabilidad y/o cancelación de cuentas por pagar, por tal motivo no se envía los documentos solicitados para soportar esta información solicitada.

Sin más por el momento quedo de usted.

A t e n t a m e n t e

H. AYUNTAMIENTO CONSTITUCIONAL DE SAN MATEO ATENCO
pdapas
ADMINISTRACIÓN
Y FINANZAS
OPDAPAS
2019 • 2021

Lic. Imelda Arizmendi Castañeda
Directora de Administración y Finanzas del OPDAPAS
Del Municipio de San Mateo Atenco.

CALCULO DEL IMPUESTO AMBIENTAL						
2019		ENERO	FEBRERO		TOTAL	
PAGO AGUA (	5	$ 1,509,324.16	$ 452,095.37		$ 1,961,419.53	
PAGO AGUA (	6	$ 104,808.42	$ 73,267.06		$ 178,075.48	
REZAGO AGU/	17	$ 11,064.51	$ 8,780.59		$ 19,845.10	
PAGO ANUAL	653	$ 3,008,482.35	$ 411,759.35		$ 3,420,241.70	
PAGO AGUA A	662	$ 165,141.80	$ 32,266.70		$ 197,408.50	
		$ 4,798,821.24	$ 978,169.07		$ 5,776,990.31	
					-$ 1,426,240.16	
DESCUENTO 4	55	-$ 19,707.60	-$ 27,439.44		$ 4,350,750.15	
DESCUENTO A	205	-$ 147,875.25	-$ 90,488.04		3.50%	
DESCUENTO A	207	-$ 692,141.90	-$ 1,821.94		$ 152,276.26	
DESCUENTO 4	630	-$ 98,663.78	-$ 23,994.86			
DESCUENTO 8	641	-$ 48,168.09	-$ 364.42			
DESCUENTO 8	656	-$ 241,228.96	-$ 274.21			
DESCUENTO 8	672	-$ 2,642.16	-$ 1,370.91			
DESCUENTO 8	673	-$ 13,211.42	-$ 30.42			
DESCUENTO 4	678	-$ 977.03	-$ 152.08			
DESCUENTO 4	679	-$ 4,885.36	-$ 4,799.02			
			-$ 1,000.57			
			-$ 5,002.70			
		-$ 1,269,501.55	-$ 156,738.61			

CALCULO DEL IMPUESTO AMBIENTAL					
2019		MARZO	ABRIL		TOTAL
PAGO AGUA (DOMESTICO)	5	$ 688,593.60	$ 672,634.59		$ 1,361,228.19
PAGO AGUA (COMERCIO)	6	$ 140,890.16	$ 50,736.24		$ 191,626.40
REZAGO AGUA (DOMESTICO)	17	$ 2,175.40	$ 11,019.79		$ 13,195.19
PAGO ANUAL AGUA DOM.	653	$ 215,196.65	$ -		$ 215,196.65
PAGO AGUA ANUAL COMERCIAL	662	$ -	$ -		$ -
		$ 1,046,855.81	$ 734,390.62		$ 1,781,246.43
					-$ 84,398.05
DESCUENTO 4% AGUA DOM BIM	55	-$ 1,707.71	$ -		$ 1,696,848.38
DESCUENTO AGUA PENSIONADO	205	-$ 13,321.45	-$ 18,361.21		0.035
DESCUENTO AGUA PENSIONADO	207	-$ 42,470.27	$ -		$ 59,389.69
DESCUENTO 4% AGUA ANUAL D	630	-$ 8,537.41	$ -		
DESCUENTO 8% AGUA DOM BIM	641	$ -	$ -		
DESCUENTO 8% AGUA ANUAL D	656	$ -	$ -		
DESCUENTO 8% AGUA COM BIM	672	$ -	$ -		
DESCUENTO 8% AGUA COM ANU	673	$ -	$ -		
DESCUENTO 4% AGUA COM BIM	678	$ -	$ -		
DESCUENTO 4% AGUA COM ANU	679	$ -	$ -		
			$ -		
			$ -		
		-$ 66,036.84	-$ 18,361.21		

CALCULO DEL IMPUESTO AMBIENTAL					
2019		MAYO	JUNIO		TOTAL
PAGO AGUA (DOMEST	5	$ 721,469.13	$ 660,729.07		$ 1,382,198.20
PAGO AGUA (COMERC	6	$ 98,020.68	$ 49,156.16		$ 147,176.84
REZAGO AGUA (DOME	17	$ 1,215.95	$ 3,815.08		$ 5,031.03
PAGO ANUAL AGUA D	653	$ -	$ -		$ -
PAGO AGUA ANUAL C	662	$ -	$ -		$ -
		$ 820,705.76	$ 713,700.31		$ 1,534,406.07
					-$ 29,300.82
DESCUENTO 4% AGUA	55	$ -	$ -		$ 1,505,105.25
DESCUENTO AGUA PE	205	-$ 10,831.77	-$ 18,469.05		0.035
DESCUENTO AGUA PE	207	0	0		$ 52,678.68
DESCUENTO 4% AGUA	630	0	0		
DESCUENTO 8% AGUA	641	0	0		
DESCUENTO 8% AGUA	656	0	0		
DESCUENTO 8% AGUA	672	0	0		
DESCUENTO 8% AGUA	673	0	0		
DESCUENTO 4% AGUA	678	0	0		
DESCUENTO 4% AGUA	679	0	0		
			0		
			0		
		-$ 10,831.77	-$ 18,469.05		
		$ 809,873.99	$ 695,231.26		

CALCULO DEL IMPUESTO AMBIENTAL					
2019		julio	agosto		TOTAL
PAGO AGUA (DOMEST	5	$ 658,716.30	$ 322,425.18		$ 981,141.48
PAGO AGUA (COMERC	6	$ 87,529.21	$ 173,260.32		$ 260,789.53
REZAGO AGUA (DOME	17	$ 7,717.56	$ 8,131.18		$ 15,848.74
PAGO ANUAL AGUA D	653	$ -	$ -		$ -
PAGO AGUA ANUAL C	662	$ -	$ -		$ -
		$ 753,963.07	$ 503,816.67		$ 1,257,779.74
					-$ 23,396.64
DESCUENTO 4% AGUA	55	$ -	$ -		$ 1,234,383.10
DESCUENTO AGUA PE	205	-$ 7,225.63	-$ 16,171.01		0.035
DESCUENTO AGUA PE	207	$ -	$ -		$ 43,203.41
DESCUENTO 4% AGUA	630	$ -	$ -		
DESCUENTO 8% AGUA	641	$ -	$ -		
DESCUENTO 8% AGUA	656	$ -	$ -		
DESCUENTO 8% AGUA	672	$ -	$ -		
DESCUENTO 8% AGUA	673	$ -	$ -		
DESCUENTO 4% AGUA	678	$ -	$ -		
DESCUENTO 4% AGUA	679	$ -	$ -		
			$ -		
			$ -		
		-$ 7,225.63	-$ 16,171.01		
		$ 746,737.43	$ 487,645.66		

CALCULO DEL IMPUESTO AMBIENTAL					
2019		SEPTIEMRBE	OCTUBRE		TOTAL
PAGO AGUA (DOMESTICO)		$ 601,775.80	$ 419,075.05		$ 1,020,850.84
PAGO AGUA (COMERCIO)		$ 252,560.85	$ 255,059.07		$ 507,619.92
REZAGO AGUA (DOMESTICO)		$ 18,923.81	$ 8,377.50		$ 27,301.31
REZAGO AGUA (COMERCIAL)		$ 1,980.06	$ 32,943.95		$ 34,924.01
PAGO ANUAL AGUA DOM.		$ -			$ -
PAGO AGUA ANUAL COMERCIAL		$ -	$ 5,171.86		$ 5,171.86
					$ 1,595,867.95
DESCUENTO 4% AGUA DOM BIM					-$ 19,290.29
DESCUENTO AGUA PENSIONADOS		-$ 6,908.12	-$ 12,382.17		$ 1,576,577.66
DESCUENTO AGUA PENSIONADOS ANUAL					0.035
DESCUENTO 4% AGUA ANUAL DOM					$ 55,180.22
DESCUENTO 8% AGUA DOM BIM					
DESCUENTO 8% AGUA ANUAL DOM					
DESCUENTO 8% AGUA COM BIM					
DESCUENTO 8% AGUA COM ANUAL					
DESCUENTO 4% AGUA COM BIM					
DESCUENTO 4% AGUA COM ANUAL					
		$ 868,332.40	$ 708,245.26		

CALCULO DEL IMPUESTO AMBIENTAL					
2019		NOVIEMBRE	DICIEMBRE		TOTAL
PAGO AGUA (DOMESTICO)		$ 600,865.65	$ 553,370.45		$ 1,154,236.10
PAGO AGUA (COMERCIO)		$ 75,037.48	$ 174,348.37		$ 249,385.85
REZAGO AGUA (DOMESTICO		$ 4,171.95	$ 1,491.06		$ 5,663.01
REZAGO AGUA (COMERCIAL		$ -			$ -
PAGO ANUAL AGUA DOM.		$ -			$ -
PAGO AGUA ANUAL COMER		$ -	$ -		$ -
					$ 1,409,284.96
DESCUENTO 4% AGUA DOM BIM					
DESCUENTO AGUA PENSION		-$ 14,122.84	-$ 31,802.44		-$ 45,925.28
DESCUENTO AGUA PENSIONADOS ANUAL					$ 1,363,359.68
DESCUENTO 4% AGUA ANUAL DOM					0.035
DESCUENTO 8% AGUA DOM BIM					$ 47,717.59
DESCUENTO 8% AGUA ANUAL DOM					
DESCUENTO 8% AGUA COM BIM					
DESCUENTO 8% AGUA COM ANUAL					
DESCUENTO 4% AGUA COM BIM					
DESCUENTO 4% AGUA COM ANUAL					
		$ 665,952.23	$ 697,407.44		

Organismo Operador: **OPDAPAS SAN MATEO ATENCO (SAN MATEO ATENCO, ESTADO DE MEXICO)**

Reporte Comprendido del 20190101 al 20190131 **Recaudador:** 0

Reporte de Recaudación General

Concepto a cobrar	Importe	Ocurrencias	%
CONEXION SIST. AGUA POT. DOM.	$18,865.7000	1	0.33 %
CONEXION SIST. AGUA POT. COM.	$9,260.8600	1	0.16 %
CONEXION SIS. DRENAJE DOM.	$14,371.8400	1	0.25 %
PAGO AGUA (DOMESTICO)	$1,510,689.7890	1	26.35 %
PAGO AGUA (COMERCIO)	$104,808.4178	1	1.83 %
MANEJO Y CONDUCCION (DOMESTICO)	$453,560.7118	1	7.91 %
MANEJO Y CONDUCCION (COMERCIO)	$31,659.2535	1	0.55 %
REZAGO AGUA (DOMESTICO)	$11,064.5095	1	0.19 %
ESTAB. SIST. AGUA POT. COM.	$2,195.7800	1	0.04 %
ESTAB. SIST. ALCANT. COM.	$2,376.9100	1	0.04 %
RECONEXION DOMESTICA	$4,305.4272	1	0.08 %
INSTALACION DE MEDIDOR DOM.	$18,376.8000	1	0.32 %
VENTA DE MEDIDOR DOMESTICO	$86,070.5800	1	1.50 %
AGUA EN PIPAS (CARGA)	$619.8500	1	0.01 %
CERTIFICACION DE NO ADEUDO	$61,528.4200	1	1.07 %
CERTIFICACION DE NO SERVICIO	$1,450.8000	1	0.03 %
MULTAS	$50,385.3034	1	0.88 %
RE[illegible]GOS	$5,735.8755	1	0.10 %
GA[illegible]S DE EJECUCION	$1,777.7527	1	0.03 %
CAMBIO DE PROPIETARIO	$10,303.3200	1	0.18 %
DESCUENTO 4% AGUA DOM BIM	$-19,707.6000	1	-0.34 %
PASO DE RED	$32,312.7300	1	0.56 %
DRENAJE (COMERCIAL)	$10,553.0758	1	0.18 %
DESCUENTO MANEJO PENSIONADOS	$-44,362.5490	1	-0.77 %
VIAJE DE AGUA EN PIPA	$619.8100	1	0.01 %
AJUSTE PAGO	$1.8800	1	0.00 %
DRENAJE (DOMESTICO)	$180,722.7298	1	3.15 %
REZAGO PASO DE RED	$8,295.5600	1	0.14 %
IVA PRESUPUESTO	$39,165.0832	1	0.68 %
DESCUENTO AGUA PENSIONADOS	$-147,875.2490	1	-2.58 %
DESCUENTO AGUA PENSIONADOS ANUAL	$-692,141.9000	1	-12.07 %
DESCUENTO DRENAJE PENSIONADOS	$-14,786.8113	1	-0.26 %
DESCUENTO 8% DRENAJE DOM BIM	$-4,819.3800	1	-0.08 %
DESCUENTO DRENAJE PENSIONADOS AN	$-69,214.4800	1	-1.21 %
INSTALACION DE MEDIDOR DOMESTICO	$21,213.9200	1	0.37 %
INSTALACION DE MEDIDOR 51 MM	$429.6000	1	0.01 %
SUM[illegible]GUA/BLOQUE/FRACC/UH/C.	$16,233.0500	1	0.28 %
VEN[illegible]DE MEDIDOR 51 MM	$2,106.6700	1	0.04 %
EXPEDICION DE DICTAMEN DE FACTIBILI	$1,647.8400	1	0.03 %
RENTA DE VACTOR	$2,901.6000	1	0.05 %
I.V.A.	$73,089.0409	1	1.28 %
PASO DE RED FACTIBILIDADES	$515.8400	1	0.01 %
DESCUENTO 4% DRENAJE DOM BIM	$-1,972.9500	1	-0.03 %
MULTA	$3,396.8800	1	0.06 %
PASO DE RED BALDIO	$37,828.8600	1	0.66 %
DRENAJE/RECEPCION CAUDALES DOMES	$824.8900	1	0.01 %
RECARGOS PRESUPUESTO	$2,220.5400	1	0.04 %
DESCUENTO 4% MANEJO DOM BIM	$-5,917.1600	1	-0.10 %
DESCUENTO 4% DRENAJE ANUAL	$-9,864.5200	1	-0.17 %
DESCUENTO 4% AGUA ANUAL DOM	$-98,663.7800	1	-1.72 %
DESCUENTO 4% MANEJO ANUAL DOM	$-29,595.9200	1	-0.52 %
IVA ANUAL	$192,067.0100	1	3.35 %
IVA SIN CUENTA	$12,743.7584	1	0.22 %
DESCUENTO 8% AGUA DOM BIM	$-48,168.0900	1	-0.84 %
DESCUENTO MANEJO PENSION ANUAL	$-207,645.5900	1	-3.62 %
CONX DRENAJE SANITARIO A RED MUN.	$3,653.6000	1	0.06 %

1365.63

7

Organismo Operador: **OPDAPAS SAN MATEO ATENCO (SAN MATEO ATENCO, ESTADO DE MEXICO)**

Reporte Comprendido del 20190101 al 20190131 **Recaudador:** 0

Reporte de Recaudación General

Concepto a cobrar	Importe	Ocurrencias	%
CONEXIÓN DE DRENAJE PLUVIAL	$1,200.9700	1	0.02 %
CONEXIÓN AGUA POTABLE POR VIVIENDA	$7,905.6300	1	0.14 %
CONEXIÓN DE DRENAJE POR VIVIENDA	$5,030.1400	1	0.09 %
PAGO ANUAL AGUA DOM.	$3,015,310.5000	1	52.60 %
PAGO ANUAL DRENAJE DOM	$301,534.2700	1	5.26 %
PAGO ANUAL MANEJO Y COND. DOM	$904,596.3700	1	15.78 %
DESCUENTO 8% AGUA ANUAL DOM	$-241,228.9600	1	-4.21 %
DESCUENTO 8% DRENAJEANUAL DOM	$-24,124.9400	1	-0.42 %
DESCUENTO 8% MANEJO ANUAL DOM	$-72,364.2700	1	-1.26 %
DESCUENTO 8% MANEJO DOM. BIM.	$-14,464.1400	1	-0.25 %
PAGO AGUA ANUAL COMERCIAL	$165,141.8000	1	2.88 %
PAGO DRENAJE ANUAL COMERCIAL	$16,514.3200	1	0.29 %
PAGO MANEJO Y CONDUCCION ANUAL CC	$50,626.0500	1	0.88 %
DESCUENTO 8% AGUA COM BIM	$-2,642.1600	1	-0.05 %
DESCUENTO 8% AGUA COM ANUAL	$-13,211.4200	1	-0.23 %
DESCUENTO 8% DRENAJE COM BIM	$-270.0800	1	-0.00 %
DESCUENTO 8% DRENAJE COM ANUAL	$-1,321.0900	1	-0.02 %
DESCUENTO 8% MANEJO COM BIM.	$-810.0600	1	-0.01 %
DESCUENTO 8% MANEJO COM ANUAL	$-4,050.2000	1	-0.07 %
DESCUENTO 4% AGUA COM BIM	$-977.0300	1	-0.02 %
DESCUENTO 4% AGUA COM ANUAL	$-4,885.3600	1	-0.09 %
DESCUENTO 4% DRENAJE COM BIM	$-97.6600	1	-0.00 %
DESCUENTO 4% DRENAJE COM ANUAL	$-488.5700	1	-0.01 %
DESCUENTO 4% MANEJO COM BIM	$-293.1600	1	-0.01 %
DESCUENTO 4% MANEJO COM ANUAL	$-1,465.6500	1	-0.03 %
Total:	$5,732,381.19		

6828.15

8

Organismo Operador: **OPDAPAS SAN MATEO ATENCO (SAN MATEO ATENCO, ESTADO DE MEXICO)**

Reporte Comprendido del 20190201 al 20190228 **Recaudador:** 0

Reporte de Recaudación General

Concepto a cobrar	Importe	Ocurrencias	%
CONEXION SIST. AGUA POT. DOM.	$8,475.5400	1	0.41 %
CONEXION SIST. AGUA POT. COM.	$28,420.5700	1	1.36 %
CONEXION SIS. DRENAJE COM.	$28,724.5400	1	1.37 %
CONEXION SIS. DRENAJE DOM.	$11,299.0800	1	0.54 %
PAGO AGUA (DOMESTICO)	$452,095.3673	1	21.61 %
PAGO AGUA (COMERCIO)	$73,267.0617	1	3.50 %
MANEJO Y CONDUCCION (DOMESTICO)	$136,349.4523	1	6.52 %
MANEJO Y CONDUCCION (COMERCIO)	$21,980.1440	1	1.05 %
REZAGO AGUA (DOMESTICO)	$8,780.5905	1	0.42 %
REZAGO DRENAJE. (DOMESTICO)	$1,712.7441	1	0.08 %
ESTAB. SIST. AGUA POT. COM.	$22,032.6200	1	1.05 %
ESTAB. SIST. ALCANT. COM.	$27,477.2200	1	1.31 %
RECONEXION DOMESTICA	$1,200.5437	1	0.06 %
INSTALACION DE MEDIDOR DOM.	$10,138.2800	1	0.48 %
INSTALACION DE MEDIDOR COM.	$1,013.8800	1	0.05 %
VENTA DE MEDIDOR DOMESTICO	$46,342.9300	1	2.22 %
VENTA DE MEDIDOR COMERCIAL	$2,595.3500	1	0.12 %
CE[illegible]ICACION DE NO ADEUDO	$60,099.6200	1	2.87 %
CE[illegible]ICACION DE NO SERVICIO	$3,870.4800	1	0.19 %
MULTAS	$65,236.3453	1	3.12 %
RECARGOS	$799.8962	1	0.04 %
GASTOS DE EJECUCION	$290.0726	1	0.01 %
CAMBIO DE PROPIETARIO	$5,115.9600	1	0.24 %
PASO DE RED	$23,843.5443	1	1.14 %
DRENAJE (COMERCIAL)	$7,326.7212	1	0.35 %
DESCUENTO MANEJO PENSIONADOS	$-8,231.4652	1	-0.39 %
VIAJE DE AGUA EN PIPA	$2,244.1300	1	0.11 %
EST.S.A.P.Y A.FRACC.COMER.IND	$3,535.7300	1	0.17 %
CONEX.TOMA/SUMIN/AGUA/BLOQUE	$166,537.0000	1	7.96 %
DRENAJE (DOMESTICO)	$47,302.0681	1	2.26 %
REZAGO PASO DE RED	$2,999.4100	1	0.14 %
IVA PRESUPUESTO	$100,619.0112	1	4.81 %
DESCUENTO AGUA PENSIONADOS	$-27,439.4372	1	-1.31 %
DESCUENTO AGUA PENSIONADOS ANUAL	$-90,488.0400	1	-4.33 %
DESCUENTO DRENAJE PENSIONADOS	$-2,743.9817	1	-0.13 %
DESCUENTO 8% DRENAJE DOM BIM	$-27.3900	1	-0.00 %
DES[illegible]NTO DRENAJE PENSIONADOS AN	$-9,048.9900	1	-0.43 %
INST[illegible]CION DE MEDIDOR DOMESTICO	$35,988.4300	1	1.72 %
INSTALACION DE MEDIDOR COMERCIAL	$2,929.7400	1	0.14 %
EXPEDICION DE DICTAMEN DE FACTIBILI	$4,907.7000	1	0.23 %
VALVULA DE COMPUERTA	$525.0000	1	0.03 %
INTERESES GENERADOS EN CTA.	$16,213.6300	1	0.78 %
I.V.A.	$41,291.6517	1	1.97 %
PASO DE RED FACTIBILIDADES	$14,253.1700	1	0.68 %
VENTA DE MEDIDOR 19MM COMERCIAL	$12,960.0000	1	0.62 %
DESCUENTO 6% AGUA COM ANUAL	$-1,821.9400	1	-0.09 %
MULTA	$808.2700	1	0.04 %
PASO DE RED BALDIO	$37,406.1700	1	1.79 %
DESCUENTO 6% AGUA ANUAL DOM	$-23,994.8600	1	-1.15 %
DESCUENTO 6% AGUA COM BIM	$-364.4200	1	-0.02 %
REZAGO MANEJO Y CONDUCCION (DOME	$131.7395	1	0.01 %
IVA ANUAL	$29,214.4200	1	1.40 %
IVA SIN CUENTA	$1,746.9216	1	0.08 %
DESCUENTO 8% AGUA DOM BIM	$-274.2100	1	-0.01 %
DESCUENTO MANEJO PENSION ANUAL	$-27,146.7700	1	-1.30 %
CONX DRENAJE SANITARIO A RED MUN.	$3,252.6500	1	0.16 %

Organismo Operador: **OPDAPAS SAN MATEO ATENCO (SAN MATEO ATENCO, ESTADO DE MEXICO)**

Reporte Comprendido del 20190201 al 20190228 **Recaudador:** 0

Reporte de Recaudación General

Concepto a cobrar	Importe	Ocurrencias	%
CONEXIÓN DE DRENAJE PLUVIAL	$7,183.6400	1	0.34 %
CONEXIÓN AGUA POTABLE POR VIVIENDA	$66,639.7900	1	3.19 %
CONEXIÓN DE DRENAJE POR VIVIENDA	$44,420.1500	1	2.12 %
PAGO ANUAL AGUA DOM.	$411,759.3500	1	19.68 %
PAGO ANUAL DRENAJE DOM	$41,176.4600	1	1.97 %
PAGO ANUAL MANEJO Y COND. DOM	$123,528.2100	1	5.91 %
DESCUENTO 8% AGUA ANUAL DOM	$-1,370.9100	1	-0.07 %
DESCUENTO 8% DRENAJEANUAL DOM	$-137.1100	1	-0.01 %
DESCUENTO 8% MANEJO ANUAL DOM	$-411.2500	1	-0.02 %
DESCUENTO 8% MANEJO DOM. BIM.	$-82.2500	1	-0.00 %
PAGO AGUA ANUAL COMERCIAL	$32,266.7000	1	1.54 %
PAGO DRENAJE ANUAL COMERCIAL	$3,226.7100	1	0.15 %
PAGO MANEJO Y CONDUCCION ANUAL CC	$9,680.0000	1	0.46 %
DESCUENTO 8% AGUA COM BIM	$-30.4200	1	-0.00 %
DESCUENTO 8% AGUA COM ANUAL	$-152.0800	1	-0.01 %
DESCUENTO 8% DRENAJE COM BIM	$-3.0400	1	-0.00 %
DESCUENTO 8% DRENAJE COM ANUAL	$-15.2100	1	-0.00 %
DE[illegible]JENTO 8% MANEJO COM BIM.	$-9.1200	1	-0.00 %
DE[illegible]JENTO 8% MANEJO COM ANUAL	$-45.6200	1	-0.00 %
DESCUENTO 6% AGUA BIM DOM	$-4,799.0200	1	-0.23 %
DESCUENTO 6% MANEJO BIM DOM	$-1,439.6600	1	-0.07 %
DESCUENTO 6% MANEJO DOM ANUAL	$-7,198.4500	1	-0.34 %
DESCUENTO 6% DRENAJE DOM BIM	$-479.9900	1	-0.02 %
DESCUENTO 6% DRENAJE DOM ANUAL	$-2,399.8300	1	-0.11 %
DESCUENTO 2% AGUA DOM BIM	$-1,000.5700	1	-0.05 %
DESCUENTO 2% AGUA DOM ANUAL	$-5,002.7000	1	-0.24 %
DESCUENTO 2% MANEJO DOM BIM	$-3,001.7300	1	-0.14 %
DESCUENTO 2% MANEJO DOM ANUAL	$-1,501.0200	1	-0.07 %
DESCUENTO 6% MANEJO BIM COM	$-109.2900	1	-0.01 %
DESCUENTO 6% MANEJO ANUAL COM	$-546.5600	1	-0.03 %
DESCUENTO 6% DRENAJE COM BIM	$-36.4600	1	-0.00 %
DESCUENTO 2% DRENAJE COM ANUAL	$-13.4400	1	-0.00 %
Total:	$2,091,869.17		

Organismo Operador: **OPDAPAS SAN MATEO ATENCO (SAN MATEO ATENCO, ESTADO DE MEXICO)**

Reporte Comprendido del 20190301 al 20190331 **Recaudador:** 0

Reporte de Recaudación General

Concepto a cobrar	Importe	Ocurrencias	%
CONEXION SIST. AGUA POT. DOM.	$25,426.6000	1	1.36 %
CONEXION SIST. AGUA POT. COM.	$9,260.8600	1	0.50 %
CONEXION SIS. DRENAJE DOM.	$18,831.8000	1	1.01 %
PAGO AGUA (DOMESTICO)	$687,434.1801	1	36.88 %
PAGO AGUA (COMERCIO)	$140,890.1592	1	7.56 %
PAGO AGUA POT. DOM	$1,159.4200	1	0.06 %
MANEJO Y CONDUCCION (DOMESTICO)	$206,198.5879	1	11.06 %
MANEJO Y CONDUCCION (COMERCIO)	$42,493.5799	1	2.28 %
REZAGO AGUA (DOMESTICO)	$2,175.4023	1	0.12 %
REZAGO DRENAJE. (DOMESTICO)	$60.2770	1	0.00 %
ESTAB. SIST. AGUA POT. COM.	$2,195.7800	1	0.12 %
ESTAB. SIST. ALCANT. COM.	$2,376.9100	1	0.13 %
RECONEXION DOMESTICA	$1,477.9415	1	0.08 %
INSTALACION DE MEDIDOR DOM.	$6,083.2800	1	0.33 %
VENTA DE MEDIDOR DOMESTICO	$49,802.2000	1	2.67 %
CERTIFICACION DE NO ADEUDO	$75,355.2600	1	4.04 %
CERTIFICACION DE NO SERVICIO	$12,905.5900	1	0.69 %
MU[illegible]S	$31,527.3794	1	1.69 %
RE[illegible]GOS	$20.0158	1	0.00 %
GASTOS DE EJECUCION	$113.3158	1	0.01 %
CAMBIO DE PROPIETARIO	$4,831.7400	1	0.26 %
DESCUENTO 4% AGUA DOM BIM	$-1,707.7100	1	-0.09 %
PASO DE RED	$18,825.5790	1	1.01 %
MULTA ART. 146 Y 147 DE LA LEY DEL	$640.2600	1	0.03 %
DRENAJE (COMERCIAL)	$12,216.1643	1	0.66 %
DESCUENTO MANEJO PENSIONADOS	$-3,996.2116	1	-0.21 %
VIAJE DE AGUA EN PIPA	$4,080.8000	1	0.22 %
CONEX.TOMA/SUMIN/AGUA/BLOQUE	$16,233.0500	1	0.87 %
DRENAJE (DOMESTICO)	$69,526.4348	1	3.73 %
REZAGO PASO DE RED	$18,169.1300	1	0.97 %
IVA PRESUPUESTO	$27,569.4880	1	1.48 %
DESCUENTO AGUA PENSIONADOS	$-13,321.4501	1	-0.71 %
DESCUENTO AGUA PENSIONADOS ANUAL	$-42,470.2700	1	-2.28 %
DESCUENTO DRENAJE PENSIONADOS	$-1,332.1373	1	-0.07 %
DESCUENTO DRENAJE PENSIONADOS AN	$-4,247.1200	1	-0.23 %
INSTALACION DE MEDIDOR DOMESTICO	$17,031.4400	1	0.91 %
INST[illegible]CION DE MEDIDOR 51 MM	$429.6000	1	0.02 %
VEN[illegible]DE MEDIDOR 51 MM	$2,106.6700	1	0.11 %
EXPEDICION DE DICTAMEN DE FACTIBILI	$1,714.2600	1	0.09 %
RENTA DE VACTOR	$4,562.4600	1	0.24 %
I.V.A.	$73,938.5198	1	3.97 %
PASO DE RED FACTIBILIDADES	$830.7600	1	0.04 %
DESCUENTO 4% DRENAJE DOM BIM	$-170.5600	1	-0.01 %
PASO DE RED BALDIO	$18,199.9400	1	0.98 %
RECARGOS PRESUPUESTO	$2,220.5400	1	0.12 %
DESCUENTO 4% MANEJO DOM BIM	$-512.4000	1	-0.03 %
DESCUENTO 4% DRENAJE ANUAL	$-853.6900	1	-0.05 %
DESCUENTO 4% AGUA ANUAL DOM	$-8,537.4100	1	-0.46 %
DESCUENTO 4% MANEJO ANUAL DOM	$-2,561.2000	1	-0.14 %
REZAGO MANEJO Y CONDUCCION (DOME	$165.4598	1	0.01 %
IVA ANUAL	$12,609.7200	1	0.68 %
IVA SIN CUENTA	$15,518.2624	1	0.83 %
DESCUENTO MANEJO PENSION ANUAL	$-12,741.2600	1	-0.68 %
CONX DRENAJE SANITARIO A RED MUN.	$3,653.6000	1	0.20 %
CONEXIÓN DE DRENAJE PLUVIAL	$1,200.9700	1	0.06 %
CONEXIÓN AGUA POTABLE POR VIVIENDA	$7,905.6300	1	0.42 %

Organismo Operador: **OPDAPAS SAN MATEO ATENCO (SAN MATEO ATENCO, ESTADO DE MEXICO)**

Reporte Comprendido del 20190301 al 20190331 **Recaudador:** 0

Reporte de Recaudación General

Concepto a cobrar	Importe	Ocurrencias	%
CONEXIÓN DE DRENAJE POR VIVIENDA	$5,030.1400	1	0.27 %
PAGO ANUAL AGUA DOM.	$215,196.6500	1	11.55 %
PAGO ANUAL DRENAJE DOM	$21,519.9400	1	1.15 %
PAGO ANUAL MANEJO Y COND. DOM	$64,559.2700	1	3.46 %
Total:	$1,863,823.60		

Organismo Operador: **OPDAPAS SAN MATEO ATENCO (SAN MATEO ATENCO, ESTADO DE MEXICO)**

Reporte Comprendido del 20190401 al 20190430 **Recaudador:** 0

Reporte de Recaudación General

Concepto a cobrar	Importe	Ocurrencias	%
CONEXION SIST. AGUA POT. DOM.	$33,045.9800	1	1.23 %
CONEXION SIST. AGUA POT. COM.	$106,127.2700	1	3.96 %
CONEXION SIS. DRENAJE DOM.	$22,974.7900	1	0.86 %
PAGO AGUA (DOMESTICO)	$672,634.5894	1	25.11 %
PAGO AGUA (COMERCIO)	$50,736.2412	1	1.89 %
MANEJO Y CONDUCCION (DOMESTICO)	$199,508.8844	1	7.45 %
MANEJO Y CONDUCCION (COMERCIO)	$15,448.0004	1	0.58 %
REZAGO AGUA (DOMESTICO)	$11,019.7890	1	0.41 %
REZAGO DRENAJE. (DOMESTICO)	$861.0965	1	0.03 %
ESTAB. SIST. AGUA POT. COM.	$69,944.9200	1	2.61 %
ESTAB. SIST. ALCANT. COM.	$87,360.4600	1	3.26 %
RECONEXION DOMESTICA	$2,287.2122	1	0.09 %
INSTALACION DE MEDIDOR DOM.	$14,194.3500	1	0.53 %
INSTALACION DE MEDIDOR COM.	$1,915.8500	1	0.07 %
VENTA DE MEDIDOR DOMESTICO	$49,802.2000	1	1.86 %
VENTA DE MEDIDOR COMERCIAL	$11,909.6900	1	0.44 %
AGUA EN PIPAS (CARGA)	$974.5900	1	0.04 %
CF FICACION DE NO ADEUDO	$74,193.1400	1	2.77 %
CL. .FICACION DE NO SERVICIO	$2,831.5800	1	0.11 %
MULTAS	$90,029.8970	1	3.36 %
RECARGOS	$4,835.5268	1	0.18 %
CERTIFICACION DE DESCARGA	$4,562.4600	1	0.17 %
GASTOS DE EJECUCION	$1,118.9351	1	0.04 %
CAMBIO DE PROPIETARIO	$6,821.2800	1	0.25 %
PASO DE RED	$6,219.8200	1	0.23 %
DRENAJE (COMERCIAL)	$5,073.6433	1	0.19 %
DESCUENTO MANEJO PENSIONADOS	$-5,508.2356	1	-0.21 %
VIAJE DE AGUA EN PIPA	$1,269.5400	1	0.05 %
CONEX.TOMA/SUMIN/AGUA/BLOQUE	$314,133.1000	1	11.73 %
DRENAJE (DOMESTICO)	$83,811.9609	1	3.13 %
REZAGO PASO DE RED	$50,094.6900	1	1.87 %
IVA PRESUPUESTO	$187,560.4720	1	7.00 %
DESCUENTO AGUA PENSIONADOS	$-18,361.2064	1	-0.69 %
DESCUENTO DRENAJE PENSIONADOS	$-1,836.1487	1	-0.07 %
INSTALACION DE MEDIDOR DOMESTICO	$44,025.3800	1	1.64 %
INSTALACION DE MEDIDOR COMERCIAL	$1,657.1400	1	0.06 %
IN ACION DE MEDIDOR 39 MM	$4,931.5700	1	0.18 %
INS .. LACION DE MEDIDOR 51 MM	$2,126.0900	1	0.08 %
VENTA DE MEDIDOR 39 MM	$3,149.1800	1	0.12 %
VENTA DE MEDIDOR 51 MM	$7,753.0500	1	0.29 %
EXPEDICION DE DICTAMEN DE FACTIBILI	$6,348.9100	1	0.24 %
VALVULA DE COMPUERTA	$2,567.4900	1	0.10 %
INTERESES GENERADOS EN CTA.	$23,799.8600	1	0.89 %
I.V.A.	$51,895.5940	1	1.94 %
PASO DE RED FACTIBILIDADES	$15,744.0500	1	0.59 %
PASO DE RED BALDIO	$820.8200	1	0.03 %
RECARGOS PRESUPUESTO	$3,886.5600	1	0.15 %
REZAGO MANEJO Y CONDUCCION (DOME	$2,022.4351	1	0.08 %
IVA SIN CUENTA	$15,307.9216	1	0.57 %
CONX DRENAJE SANITARIO A RED MUN.	$93,139.7100	1	3.48 %
CONEXIÓN DE DRENAJE PLUVIAL	$10,967.3100	1	0.41 %
CONEXIÓN AGUA POTABLE POR VIVIENDA	$139,063.0700	1	5.19 %
CONEXIÓN DE DRENAJE POR VIVIENDA	$90,028.2800	1	3.36 %
MULTAS	$1,917.3100	1	0.07 %
Total:	$2,678,748.10		

Organismo Operador: **OPDAPAS SAN MATEO ATENCO (SAN MATEO ATENCO, ESTADO DE MEXICO)**

Reporte Comprendido del 20190501 al 20190531 **Recaudador:** 0

Reporte de Recaudación General

Concepto a cobrar	Importe	Ocurrencias	%
CONEXION SIST. AGUA POT. DOM.	$14,125.9000	1	0.53 %
CONEXION SIST. AGUA POT. COM.	$144,335.9300	1	5.46 %
CONEXION SIS. DRENAJE COM.	$47,209.8000	1	1.79 %
CONEXION SIS. DRENAJE DOM.	$21,756.9800	1	0.82 %
PAGO AGUA (DOMESTICO)	$721,469.1329	1	27.31 %
PAGO AGUA (COMERCIO)	$98,020.6755	1	3.71 %
MANEJO Y CONDUCCION (DOMESTICO)	$214,501.9214	1	8.12 %
MANEJO Y CONDUCCION (COMERCIO)	$29,633.3823	1	1.12 %
REZAGO AGUA (DOMESTICO)	$1,215.9515	1	0.05 %
REZAGO DRENAJE. (DOMESTICO)	$89.1014	1	0.00 %
ESTAB. SIST. AGUA POT. COM.	$81,270.4600	1	3.08 %
ESTAB. SIST. ALCANT. COM.	$104,988.6800	1	3.97 %
RECONEXION DOMESTICA	$2,658.8097	1	0.10 %
INSTALACION DE MEDIDOR DOM.	$6,083.2800	1	0.23 %
INSTALACION DE MEDIDOR COM.	$2,027.7600	1	0.08 %
VENTA DE MEDIDOR DOMESTICO	$27,652.9000	1	1.05 %
VENTA DE MEDIDOR COMERCIAL	$16,200.0000	1	0.61 %
AC EN PIPAS (CARGA)	$3,103.4400	1	0.12 %
CE FICACION DE NO ADEUDO	$55,776.0500	1	2.11 %
CERTIFICACION DE NO SERVICIO	$4,575.2400	1	0.17 %
MULTAS	$67,179.9700	1	2.54 %
RECARGOS	$3,238.4909	1	0.12 %
GASTOS DE EJECUCION	$396.3260	1	0.02 %
CAMBIO DE PROPIETARIO	$5,684.4000	1	0.22 %
PASO DE RED	$14,932.2103	1	0.57 %
DRENAJE (COMERCIAL)	$9,692.6347	1	0.37 %
DESCUENTO MANEJO PENSIONADOS	$-3,249.3025	1	-0.12 %
VIAJE DE AGUA EN PIPA	$1,425.5800	1	0.05 %
EST.S.A.P.Y A.FRACC.COMER.IND	$29,777.9900	1	1.13 %
CONEX.TOMA/SUMIN/AGUA/BLOQUE	$224,936.2400	1	8.51 %
DRENAJE (DOMESTICO)	$94,978.6017	1	3.60 %
REZAGO PASO DE RED	$34,794.7900	1	1.32 %
IVA PRESUPUESTO	$175,297.5664	1	6.64 %
DESCUENTO AGUA PENSIONADOS	$-10,831.7682	1	-0.41 %
DESCUENTO DRENAJE PENSIONADOS	$-1,083.1208	1	-0.04 %
INSTALACION DE MEDIDOR DOMESTICO	$6,083.2800	1	0.23 %
IN ACION DE MEDIDOR COMERCIAL	$8,291.4000	1	0.31 %
INS LACION DE MEDIDOR 39 MM	$396.3200	1	0.02 %
INSTALACION DE MEDIDOR 51 MM	$1,696.4900	1	0.06 %
VENTA DE MEDIDOR 26 MM	$22,481.2600	1	0.85 %
VENTA DE MEDIDOR 39 MM	$4,931.5700	1	0.19 %
VENTA DE MEDIDOR 51 MM	$5,646.3800	1	0.21 %
EXPEDICION DE DICTAMEN DE FACTIBILI	$5,674.0300	1	0.21 %
VALVULA DE COMPUERTA	$1,153.1500	1	0.04 %
RENTA DE VACTOR	$4,562.4500	1	0.17 %
I.V.A.	$68,558.1723	1	2.60 %
PASO DE RED FACTIBILIDADES	$16,716.0300	1	0.63 %
PASO DE RED BALDIO	$1,306.5300	1	0.05 %
RECARGOS PRESUPUESTO	$1,666.0200	1	0.06 %
REZAGO MANEJO Y CONDUCCION (DOME	$279.7783	1	0.01 %
IVA SIN CUENTA	$4,164.7568	1	0.16 %
CONX DRENAJE SANITARIO A RED MUN.	$107,168.3200	1	4.06 %
CONEXIÓN DE DRENAJE PLUVIAL	$38,490.8800	1	1.46 %
CONEXIÓN AGUA POTABLE POR VIVIENDA	$60,458.4300	1	2.29 %
CONEXIÓN DE DRENAJE POR VIVIENDA	$38,283.1400	1	1.45 %
Total:	$2,641,874.39		

Organismo Operador: **OPDAPAS SAN MATEO ATENCO (SAN MATEO ATENCO, ESTADO DE MEXICO)**

Reporte Comprendido del 20190601 al 20190630 **Recaudador:** 0

Reporte de Recaudación General

Concepto a cobrar	Importe	Ocurrencias	%
CONEXION SIST. AGUA POT. DOM.	$25,426.6200	1	1.26 %
CONEXION SIST. AGUA POT. COM.	$113,407.2400	1	5.63 %
CONEXION SIS. DRENAJE COM.	$26,590.5200	1	1.32 %
CONEXION SIS. DRENAJE DOM.	$16,948.6200	1	0.84 %
PAGO AGUA (DOMESTICO)	$660,729.0669	1	32.79 %
PAGO AGUA (COMERCIO)	$49,156.1604	1	2.44 %
MANEJO Y CONDUCCION (DOMESTICO)	$196,722.2879	1	9.76 %
MANEJO Y CONDUCCION (COMERCIO)	$15,201.0757	1	0.75 %
REZAGO AGUA (DOMESTICO)	$3,815.0813	1	0.19 %
REZAGO DRENAJE. (DOMESTICO)	$203.5098	1	0.01 %
ESTAB. SIST. AGUA POT. COM.	$19,760.8700	1	0.98 %
ESTAB. SIST. ALCANT. COM.	$21,390.9700	1	1.06 %
RECONEXION DOMESTICA	$1,006.0830	1	0.05 %
INSTALACION DE MEDIDOR DOM.	$18,249.8400	1	0.91 %
VENTA DE MEDIDOR DOMESTICO	$62,484.2800	1	3.10 %
AGUA EN PIPAS (CARGA)	$3,308.5300	1	0.16 %
CERTIFICACION DE NO ADEUDO	$48,734.6700	1	2.42 %
CF[illegible]ICACION DE NO SERVICIO	$4,930.2300	1	0.24 %
M[illegible]S	$48,148.7436	1	2.39 %
RECARGOS	$644.9870	1	0.03 %
OTROS	$298.0600	1	0.01 %
GASTOS DE EJECUCION	$200.2430	1	0.01 %
CAMBIO DE PROPIETARIO	$4,831.7400	1	0.24 %
PASO DE RED	$11,034.2500	1	0.55 %
DRENAJE (COMERCIAL)	$4,915.6233	1	0.24 %
DESCUENTO MANEJO PENSIONADOS	$-5,540.4889	1	-0.27 %
VIAJE DE AGUA EN PIPA	$2,893.8600	1	0.14 %
CONEX.TOMA/SUMIN/AGUA/BLOQUE	$116,681.1600	1	5.79 %
DRENAJE (DOMESTICO)	$75,508.2658	1	3.75 %
REZAGO PASO DE RED	$4,502.7800	1	0.22 %
IVA PRESUPUESTO	$110,538.3520	1	5.49 %
DESCUENTO AGUA PENSIONADOS	$-18,469.0518	1	-0.92 %
DESCUENTO DRENAJE PENSIONADOS	$-1,846.8659	1	-0.09 %
INSTALACION DE MEDIDOR DOMESTICO	$7,906.5200	1	0.39 %
INSTALACION DE MEDIDOR 32 MM	$252.1100	1	0.01 %
INSTALACION DE MEDIDOR 39 MM	$4,989.6800	1	0.25 %
IN[illegible] ACION DE MEDIDOR 51 MM	$429.6000	1	0.02 %
VE[illegible]A DE MEDIDOR 32 MM	$3,138.2800	1	0.16 %
VENTA DE MEDIDOR 39 MM	$16,607.0000	1	0.82 %
VENTA DE MEDIDOR 51 MM	$2,106.6700	1	0.10 %
EXPEDICION DE DICTAMEN DE FACTIBILI	$3,613.3900	1	0.18 %
INT SALDO INSOLUTO	$1,214.7800	1	0.06 %
RENTA DE VACTOR	$3,041.6400	1	0.15 %
I.V.A.	$52,189.1499	1	2.59 %
PASO DE RED FACTIBILIDADES	$9,635.7100	1	0.48 %
PASO DE RED BALDIO	$34,549.0600	1	1.71 %
RECARGOS PRESUPUESTO	$2,220.5400	1	0.11 %
REZAGO MANEJO Y CONDUCCION (DOME	$455.3132	1	0.02 %
IVA SIN CUENTA	$13,291.3984	1	0.66 %
CONX DRENAJE SANITARIO A RED MUN.	$72,712.1000	1	3.61 %
CONEXIÓN DE DRENAJE PLUVIAL	$29,925.5100	1	1.49 %
CONEXIÓN AGUA POTABLE POR VIVIENDA	$68,611.7300	1	3.41 %
CONEXIÓN DE DRENAJE POR VIVIENDA	$45,495.0600	1	2.26 %
Total:	$2,014,792.55		

Organismo Operador: **OPDAPAS SAN MATEO ATENCO (SAN MATEO ATENCO, ESTADO DE MEXICO)**

Reporte Comprendido del 20190701 al 20190731 **Recaudador:** 0

Reporte de Recaudación General

Concepto a cobrar	Importe	Ocurrencias	%
CONEXION SIST. AGUA POT. DOM.	$14,125.9000	1	0.44 %
CONEXION SIST. AGUA POT. COM.	$342,045.2800	1	10.61 %
CONEXION SIS. DRENAJE COM.	$15,425.8800	1	0.48 %
CONEXION SIS. DRENAJE DOM.	$11,212.3800	1	0.35 %
PAGO AGUA (DOMESTICO)	$658,716.3005	1	20.44 %
PAGO AGUA (COMERCIO)	$87,529.2103	1	2.72 %
MANEJO Y CONDUCCION (DOMESTICO)	$196,207.1373	1	6.09 %
MANEJO Y CONDUCCION (COMERCIO)	$26,258.8052	1	0.81 %
REZAGO AGUA (DOMESTICO)	$7,717.5578	1	0.24 %
REZAGO DRENAJE. (DOMESTICO)	$173.5819	1	0.01 %
ESTAB. SIST. AGUA POT. COM.	$110,377.8600	1	3.42 %
ESTAB. SIST. ALCANT. COM.	$137,613.7600	1	4.27 %
RECONEXION DOMESTICA	$742.0888	1	0.02 %
INSTALACION DE MEDIDOR DOM.	$3,041.6400	1	0.09 %
INSTALACION DE MEDIDOR COM.	$1,013.8800	1	0.03 %
VENTA DE MEDIDOR DOMESTICO	$30,878.1900	1	0.96 %
VENTA DE MEDIDOR COMERCIAL	$22,096.0000	1	0.69 %
C[illegible]FICACION DE NO ADEUDO	$63,037.9900	1	1.96 %
CE[illegible]IFICACION DE NO SERVICIO	$18,736.5000	1	0.58 %
MULTAS	$38,430.6710	1	1.19 %
RECARGOS	$848.7034	1	0.03 %
GASTOS DE EJECUCION	$125.6209	1	0.00 %
CAMBIO DE PROPIETARIO	$4,831.7400	1	0.15 %
PASO DE RED	$29,879.8429	1	0.93 %
DRENAJE (COMERCIAL)	$8,752.9347	1	0.27 %
DESCUENTO MANEJO PENSIONADOS	$-2,167.5795	1	-0.07 %
VIAJE DE AGUA EN PIPA	$3,128.8700	1	0.10 %
PAGOS ADELANTADOS	$877.5600	1	0.03 %
AJUSTE PAGO	$4,893.9000	1	0.15 %
CONEX.TOMA/SUMIN/AGUA/BLOQUE	$496,659.6200	1	15.41 %
DRENAJE (DOMESTICO)	$73,284.8893	1	2.27 %
REZAGO PASO DE RED	$13,216.2969	1	0.41 %
IVA PRESUPUESTO	$273,256.9200	1	8.48 %
DESCUENTO AGUA PENSIONADOS	$-7,225.6342	1	-0.22 %
DESCUENTO DRENAJE PENSIONADOS	$-722.5263	1	-0.02 %
INSTALACION DE MEDIDOR DOMESTICO	$9,934.2800	1	0.31 %
IN[illegible]ACION DE MEDIDOR COMERCIAL	$4,235.8800	1	0.13 %
INS[illegible]ALACION DE MEDIDOR 32 MM	$253.9200	1	0.01 %
INSTALACION DE MEDIDOR 51 MM	$2,076.1900	1	0.06 %
VENTA DE MEDIDOR 26 MM	$9,720.0000	1	0.30 %
VENTA DE MEDIDOR 32 MM	$3,159.2400	1	0.10 %
VENTA DE MEDIDOR 51 MM	$7,586.9800	1	0.24 %
EXPEDICION DE DICTAMEN DE FACTIBILI	$3,957.3000	1	0.12 %
VALVULA DE COMPUERTA	$4,950.0000	1	0.15 %
INT SALDO INSOLUTO	$6,752.5200	1	0.21 %
I.V.A.	$60,911.8266	1	1.89 %
PASO DE RED FACTIBILIDADES	$46,451.9900	1	1.44 %
PASO DE RED BALDIO	$9,922.7800	1	0.31 %
RECARGOS PRESUPUESTO	$2,220.5400	1	0.07 %
REZAGO MANEJO Y CONDUCCION (DOME	$366.3640	1	0.01 %
IVA SIN CUENTA	$6,689.9504	1	0.21 %
CONX DRENAJE SANITARIO A RED MUN.	$108,311.5100	1	3.36 %
CONEXIÓN DE DRENAJE PLUVIAL	$62,410.7600	1	1.94 %
CONEXIÓN AGUA POTABLE POR VIVIENDA	$113,720.2300	1	3.53 %
CONEXIÓN DE DRENAJE POR VIVIENDA	$74,320.1800	1	2.31 %
Total:	$3,222,974.21		

Organismo Operador: **OPDAPAS SAN MATEO ATENCO (SAN MATEO ATENCO, ESTADO DE MEXICO)**

Reporte Comprendido del 20190801 al 20190831 **Recaudador:** 0

Reporte de Recaudación General

Concepto a cobrar	Importe	Ocurrencias	%
CONEXION SIST. AGUA POT. DOM.	$23,065.2100	1	1.35 %
CONEXION SIST. AGUA POT. COM.	$76,466.0700	1	4.47 %
CONEXION SIS. DRENAJE COM.	$12,775.3500	1	0.75 %
CONEXION SIS. DRENAJE DOM.	$17,258.2500	1	1.01 %
PAGO AGUA (DOMESTICO)	$322,425.1759	1	18.87 %
PAGO AGUA (COMERCIO)	$170,924.1676	1	10.00 %
MANEJO Y CONDUCCION (DOMESTICO)	$97,179.5435	1	5.69 %
MANEJO Y CONDUCCION (COMERCIO)	$51,274.2637	1	3.00 %
REZAGO AGUA (DOMESTICO)	$8,131.1812	1	0.48 %
REZAGO DRENAJE. (DOMESTICO)	$485.3281	1	0.03 %
ESTAB. SIST. AGUA POT. COM.	$23,698.3900	1	1.39 %
ESTAB. SIST. ALCANT. COM.	$43,783.8500	1	2.56 %
RECONEXION DOMESTICA	$4,241.5317	1	0.25 %
INSTALACION DE MEDIDOR DOM.	$7,065.0500	1	0.41 %
INSTALACION DE MEDIDOR COM.	$3,041.6400	1	0.18 %
VENTA DE MEDIDOR DOMESTICO	$90,029.1500	1	5.27 %
VENTA DE MEDIDOR COMERCIAL	$13,940.7100	1	0.82 %
CERTIFICACION DE NO ADEUDO	$41,062.1200	1	2.40 %
CERTIFICACION DE NO SERVICIO	$13,086.6400	1	0.77 %
MULTAS	$50,073.8701	1	2.93 %
RECARGOS	$234.3287	1	0.01 %
GASTOS DE EJECUCION	$1,035.5630	1	0.06 %
CAMBIO DE PROPIETARIO	$5,684.4000	1	0.33 %
PASO DE RED	$49,615.2785	1	2.90 %
DRENAJE (COMERCIAL)	$17,092.4262	1	1.00 %
DESCUENTO MANEJO PENSIONADOS	$-4,851.3004	1	-0.28 %
VIAJE DE AGUA EN PIPA	$1,919.2700	1	0.11 %
AJUSTE PAGO	$8,350.8176	1	0.49 %
CONEX.TOMA/SUMIN/AGUA/BLOQUE	$103,992.9900	1	6.09 %
DRENAJE (DOMESTICO)	$37,401.5388	1	2.19 %
REZAGO PASO DE RED	$6,586.0200	1	0.39 %
IVA PRESUPUESTO	$111,655.5888	1	6.53 %
DESCUENTO AGUA PENSIONADOS	$-16,171.0103	1	-0.95 %
DESCUENTO DRENAJE PENSIONADOS	$-1,617.1148	1	-0.09 %
INSTALACION DE MEDIDOR DOMESTICO	$24,333.1200	1	1.42 %
INSTALACION DE MEDIDOR 32 MM	$253.9200	1	0.01 %
INSTALACION DE MEDIDOR 39 MM	$3,222.0000	1	0.19 %
INSTALACION DE MEDIDOR 51 MM	$429.6000	1	0.03 %
VENTA DE MEDIDOR 32 MM	$3,159.2400	1	0.18 %
VENTA DE MEDIDOR 39 MM	$11,602.0000	1	0.68 %
VENTA DE MEDIDOR 51 MM	$2,106.6700	1	0.12 %
EXPEDICION DE DICTAMEN DE FACTIBILI	$4,015.9200	1	0.24 %
INT SALDO INSOLUTO	$3,348.7000	1	0.20 %
RENTA DE VACTOR	$1,520.8200	1	0.09 %
ACTUALIZACION	$6,218.8759	1	0.36 %
I.V.A.	$60,957.1920	1	3.57 %
PASO DE RED FACTIBILIDADES	$16,116.2100	1	0.94 %
MANEJO Y CONDUCCION (COMERCIO)	$557.8900	1	0.03 %
PASO DE RED BALDIO	$7,097.0100	1	0.42 %
RECARGOS PRESUPUESTO	$2,818.3100	1	0.16 %
REZAGO MANEJO Y CONDUCCION (DOME	$678.1079	1	0.04 %
IVA SIN CUENTA	$2,791.4384	1	0.16 %
CONX DRENAJE SANITARIO A RED MUN.	$64,965.5600	1	3.80 %
CONEXIÓN DE DRENAJE PLUVIAL	$1,200.9700	1	0.07 %
CONEXIÓN AGUA POTABLE POR VIVIENDA	$60,183.1400	1	3.52 %
CONEXIÓN DE DRENAJE POR VIVIENDA	$37,993.6200	1	2.22 %

Organismo Operador: **OPDAPAS SAN MATEO ATENCO (SAN MATEO ATENCO, ESTADO DE MEXICO)**

Reporte Comprendido del 20190801 al 20190831 **Recaudador:** 0

Reporte de Recaudación General

Concepto a cobrar	Importe	Ocurrencias	%
PAGO AGUA COMERCIAL	$2,336.1500	1	0.14 %
Total:	$1,708,842.75		

18

Organismo Operador: **OPDAPAS SAN MATEO ATENCO (SAN MATEO ATENCO, ESTADO DE MEXICO)**

Reporte Comprendido del 20190901 al 20190930 **Recaudador:** 0

Reporte de Recaudación General

Concepto a cobrar	Importe	Ocurrencias	%
CONEXION SIST. AGUA POT. DOM.	$46,228.1700	1	1.45 %
CONEXION SIST. AGUA POT. COM.	$168,516.9700	1	5.28 %
CONEXION SIS. DRENAJE COM.	$34,401.3900	1	1.08 %
CONEXION SIS. DRENAJE DOM.	$21,639.8500	1	0.68 %
PAGO AGUA (DOMESTICO)	$601,775.7967	1	18.85 %
PAGO AGUA (COMERCIO)	$250,664.8529	1	7.85 %
MANEJO Y CONDUCCION (DOMESTICO)	$180,158.9269	1	5.64 %
MANEJO Y CONDUCCION (COMERCIO)	$67,098.2655	1	2.10 %
REZAGO AGUA (DOMESTICO)	$18,923.8116	1	0.59 %
REZAGO AGUA (COMERCIO)	$1,980.0600	1	0.06 %
REZAGO DRENAJE. (DOMESTICO)	$130.0932	1	0.00 %
ESTAB. SIST. AGUA POT. COM.	$104,368.0800	1	3.27 %
ESTAB. SIST. ALCANT. COM.	$112,977.5900	1	3.54 %
RECONEXION DOMESTICA	$1,100.1184	1	0.03 %
INSTALACION DE MEDIDOR DOM.	$2,027.7600	1	0.06 %
INSTALACION DE MEDIDOR COM.	$2,682.8000	1	0.08 %
VENTA DE MEDIDOR DOMESTICO	$18,569.4600	1	0.58 %
V[illegible] DE MEDIDOR COMERCIAL	$6,866.6600	1	0.22 %
CERTIFICACION DE NO ADEUDO	$67,159.4100	1	2.10 %
CERTIFICACION DE NO SERVICIO	$5,733.4700	1	0.18 %
MULTAS	$65,267.9155	1	2.04 %
RECARGOS	$504.3052	1	0.02 %
GASTOS DE EJECUCION	$170.8990	1	0.01 %
CAMBIO DE PROPIETARIO	$4,263.3000	1	0.13 %
PASO DE RED	$8,394.7937	1	0.26 %
DRENAJE (COMERCIAL)	$22,249.8117	1	0.70 %
DESCUENTO MANEJO PENSIONADOS	$-2,072.3162	1	-0.06 %
VIAJE DE AGUA EN PIPA	$4,211.6700	1	0.13 %
AJUSTE PAGO	$4,121.5970	1	0.13 %
CONEX.TOMA/SUMIN/AGUA/BLOQUE	$338,195.3700	1	10.59 %
DRENAJE (DOMESTICO)	$63,543.8320	1	1.99 %
REZAGO PASO DE RED	$3,785.7979	1	0.12 %
IVA PRESUPUESTO	$246,972.6128	1	7.74 %
DESCUENTO AGUA PENSIONADOS	$-6,908.1210	1	-0.22 %
DESCUENTO DRENAJE PENSIONADOS	$-690.7721	1	-0.02 %
INSTALACION DE MEDIDOR DOMESTICO	$6,083.2800	1	0.19 %
IN[illegible]ACION DE MEDIDOR COMERCIAL	$2,406.7300	1	0.08 %
INSTALACION DE MEDIDOR 32 MM	$253.9200	1	0.01 %
INSTALACION DE MEDIDOR 51 MM	$7,019.4000	1	0.22 %
VENTA DE MEDIDOR 32 MM	$3,159.2400	1	0.10 %
VENTA DE MEDIDOR 51 MM	$28,829.2400	1	0.90 %
EXPEDICION DE DICTAMEN DE FACTIBILI	$6,538.5100	1	0.20 %
INT SALDO INSOLUTO	$16,348.2600	1	0.51 %
I.V.A.	$94,325.2390	1	2.95 %
PASO DE RED FACTIBILIDADES	$20,638.6800	1	0.65 %
MANEJO Y CONDUCCION (COMERCIO)	$568.8000	1	0.02 %
PASO DE RED BALDIO	$10,247.9900	1	0.32 %
REZAGO MANEJO Y CONDUCCION (DOME	$403.2179	1	0.01 %
IVA SIN CUENTA	$1,603.2480	1	0.05 %
CONX DRENAJE SANITARIO A RED MUN.	$61,707.7200	1	1.93 %
CONEXIÓN DE DRENAJE PLUVIAL	$57,844.8400	1	1.81 %
CONEXIÓN AGUA POTABLE POR VIVIENDA	$244,386.9000	1	7.66 %
CONEXIÓN DE DRENAJE POR VIVIENDA	$162,901.1800	1	5.10 %
PAGO AGUA COMERCIAL	$1,896.0000	1	0.06 %
Total:	$3,192,176.63		

Organismo Operador: **OPDAPAS SAN MATEO ATENCO (SAN MATEO ATENCO, ESTADO DE MEXICO)**

Reporte Comprendido del 20191001 al 20191031 **Recaudador:** 0

Reporte de Recaudación General

Concepto a cobrar	Importe	Ocurrencias	%
CONEXION SIST. AGUA POT. DOM.	$70,362.1400	1	2.51 %
CONEXION SIST. AGUA POT. COM.	$160,810.9100	1	5.75 %
CONEXION SIS. DRENAJE COM.	$11,015.6200	1	0.39 %
CONEXION SIS. DRENAJE DOM.	$32,943.9500	1	1.18 %
PAGO AGUA (DOMESTICO)	$415,797.8481	1	14.86 %
PAGO AGUA (COMERCIO)	$255,059.0682	1	9.11 %
PAGO AGUA POT. DOM	$3,277.2000	1	0.12 %
MANEJO Y CONDUCCION (DOMESTICO)	$123,599.3564	1	4.42 %
MANEJO Y CONDUCCION (COMERCIO)	$26,339.3936	1	0.94 %
REZAGO AGUA (DOMESTICO)	$8,377.5031	1	0.30 %
REZAGO DRENAJE. (DOMESTICO)	$250.2909	1	0.01 %
ESTAB. SIST. AGUA POT. COM.	$102,940.8600	1	3.68 %
ESTAB. SIST. ALCANT. COM.	$117,812.4100	1	4.21 %
RECONEXION DOMESTICA	$2,088.5761	1	0.07 %
INSTALACION DE MEDIDOR DOM.	$3,413.3900	1	0.12 %
INSTALACION DE MEDIDOR COM.	$1,774.2900	1	0.06 %
VENTA DE MEDIDOR DOMESTICO	$33,152.2400	1	1.18 %
VI[illegible]\ DE MEDIDOR COMERCIAL	$7,633.3300	1	0.27 %
CE[illegible]IFICACION DE NO ADEUDO	$85,135.4900	1	3.04 %
MULTAS	$43,240.1321	1	1.54 %
RECARGOS	$841.2261	1	0.03 %
GASTOS DE EJECUCION	$298.5630	1	0.01 %
CAMBIO DE PROPIETARIO	$5,684.4000	1	0.20 %
PASO DE RED	$11,395.4950	1	0.41 %
MULTA ART. 146 Y 147 DE LA LEY DEL	$792.8500	1	0.03 %
DRENAJE (COMERCIAL)	$23,232.2008	1	0.83 %
DESCUENTO MANEJO PENSIONADOS	$-3,714.6041	1	-0.13 %
VIAJE DE AGUA EN PIPA	$6,672.8300	1	0.24 %
CONEX.TOMA/SUMIN/AGUA/BLOQUE	$304,973.0100	1	10.90 %
DRENAJE (DOMESTICO)	$41,796.8960	1	1.49 %
REZAGO PASO DE RED	$16,901.9000	1	0.60 %
IVA PRESUPUESTO	$234,028.6116	1	8.36 %
DESCUENTO AGUA PENSIONADOS	$-12,382.1728	1	-0.44 %
DESCUENTO DRENAJE PENSIONADOS	$-1,238.2011	1	-0.04 %
APORTACIONES DE MEJORAS	$15,000.0000	1	0.54 %
INSTALACION DE MEDIDOR DOMESTICO	$13,180.4400	1	0.47 %
IN[illegible]ACION DE MEDIDOR COMERCIAL	$2,006.8800	1	0.07 %
INS[illegible]ALACION DE MEDIDOR 39 MM	$1,655.0000	1	0.06 %
INSTALACION DE MEDIDOR 51 MM	$5,185.2200	1	0.19 %
VENTA DE MEDIDOR 39 MM	$4,772.0000	1	0.17 %
VENTA DE MEDIDOR 51 MM	$18,369.1800	1	0.66 %
EXPEDICION DE DICTAMEN DE FACTIBILI	$7,213.4200	1	0.26 %
VALVULA DE COMPUERTA	$4,712.5000	1	0.17 %
INT SALDO INSOLUTO	$24,280.3500	1	0.87 %
RENTA DE VACTOR	$3,033.0200	1	0.11 %
I.V.A.	$74,229.0346	1	2.65 %
PASO DE RED FACTIBILIDADES	$20,587.7400	1	0.74 %
VENTA DE MEDIDOR 19MM COMERCIAL	$4,860.0000	1	0.17 %
MANEJO Y CONDUCCION (COMERCIO)	$568.8000	1	0.02 %
PASO DE RED BALDIO	$22,380.8200	1	0.80 %
REZAGO MANEJO Y CONDUCCION (DOME	$427.4154	1	0.02 %
IVA SIN CUENTA	$6,975.4192	1	0.25 %
CONX DRENAJE SANITARIO A RED MUN.	$95,450.3500	1	3.41 %
CONEXIÓN DE DRENAJE PLUVIAL	$50,236.3200	1	1.79 %
CONEXIÓN AGUA POTABLE POR VIVIENDA	$165,745.0100	1	5.92 %
CONEXIÓN DE DRENAJE POR VIVIENDA	$110,010.0100	1	3.93 %

Organismo Operador: **OPDAPAS SAN MATEO ATENCO (SAN MATEO ATENCO, ESTADO DE MEXICO)**

Reporte Comprendido del 20191001 al 20191031 **Recaudador:** 0

Reporte de Recaudación General

Concepto a cobrar	Importe	Ocurrencias	%
PAGO AGUA COMERCIAL	$5,171.8600	1	0.18 %
COMISION COBRO TARJETA	$100.6000	1	0.00 %
OTROS 1	$8,387.9800	1	0.30 %
Total:	$2,798,846.37		

Organismo Operador: **OPDAPAS SAN MATEO ATENCO (SAN MATEO ATENCO, ESTADO DE MEXICO)**

Reporte Comprendido del 20191101 al 20191130 **Recaudador:** 0

Reporte de Recaudación General

Concepto a cobrar	Importe	Ocurrencias	%
CONEXION SIST. AGUA POT. DOM.	$44,117.4600	1	1.24 %
CONEXION SIST. AGUA POT. COM.	$245,022.0500	1	6.86 %
CONEXION SIS. DRENAJE COM.	$23,280.2600	1	0.65 %
CONEXION SIS. DRENAJE DOM.	$12,752.0300	1	0.36 %
PAGO AGUA (DOMESTICO)	$600,865.6500	1	16.83 %
PAGO AGUA (COMERCIO)	$75,037.4787	1	2.10 %
MANEJO Y CONDUCCION (DOMESTICO)	$177,259.7610	1	4.96 %
MANEJO Y CONDUCCION (COMERCIO)	$21,642.7224	1	0.61 %
REZAGO AGUA (DOMESTICO)	$4,171.9470	1	0.12 %
REZAGO DRENAJE. (DOMESTICO)	$78.1869	1	0.00 %
ESTAB. SIST. AGUA POT. COM.	$242,634.0600	1	6.79 %
ESTAB. SIST. ALCANT. COM.	$306,114.0000	1	8.57 %
RECONEXION DOMESTICA	$397.0606	1	0.01 %
INSTALACION DE MEDIDOR DOM.	$3,764.5800	1	0.11 %
INSTALACION DE MEDIDOR COM.	$10,660.8200	1	0.30 %
VENTA DE MEDIDOR DOMESTICO	$34,420.1600	1	0.96 %
VENTA DE MEDIDOR COMERCIAL	$20,179.7600	1	0.57 %
CERTIFICACION DE NO ADEUDO	$83,887.8900	1	2.35 %
CERTIFICACION DE NO SERVICIO	$793.8600	1	0.02 %
MULTAS	$60,092.0585	1	1.68 %
RECARGOS	$825.2273	1	0.02 %
GASTOS DE EJECUCION	$155.4343	1	0.00 %
CAMBIO DE PROPIETARIO	$5,400.7800	1	0.15 %
PASO DE RED	$11,834.6100	1	0.33 %
DRENAJE (COMERCIAL)	$7,184.3780	1	0.20 %
DESCUENTO MANEJO PENSIONADOS	$-4,236.7932	1	-0.12 %
VIAJE DE AGUA EN PIPA	$2,871.3000	1	0.08 %
AJUSTE PAGO	$122.2390	1	0.00 %
CONEX.TOMA/SUMIN/AGUA/BLOQUE	$451,814.2700	1	12.65 %
DRENAJE (DOMESTICO)	$63,718.9557	1	1.78 %
IVA PRESUPUESTO	$343,555.9152	1	9.62 %
DESCUENTO AGUA PENSIONADOS	$-14,122.8415	1	-0.40 %
DESCUENTO DRENAJE PENSIONADOS	$-1,412.2942	1	-0.04 %
INSTALACION DE MEDIDOR DOMESTICO	$14,194.3200	1	0.40 %
INSTALACION DE MEDIDOR 32 MM	$3,222.0000	1	0.09 %
INSTALACION DE MEDIDOR 39 MM	$1,655.0000	1	0.05 %
INSTALACION DE MEDIDOR 51 MM	$4,965.0000	1	0.14 %
VENTA DE MEDIDOR 26 MM	$1,620.0000	1	0.05 %
VENTA DE MEDIDOR 32 MM	$15,200.0000	1	0.43 %
VENTA DE MEDIDOR 39 MM	$4,772.0000	1	0.13 %
VENTA DE MEDIDOR 51 MM	$14,316.0000	1	0.40 %
EXPEDICION DE DICTAMEN DE FACTIBILI	$7,502.7100	1	0.21 %
VALVULA DE COMPUERTA	$4,712.5000	1	0.13 %
INT SALDO INSOLUTO	$13,750.4100	1	0.39 %
RENTA DE VACTOR	$1,520.8200	1	0.04 %
ACTUALIZACION	$0.0100	1	0.00 %
I.V.A.	$51,488.7500	1	1.44 %
PASO DE RED FACTIBILIDADES	$27,502.9800	1	0.77 %
PASO DE RED BALDIO	$8,664.0900	1	0.24 %
REZAGO MANEJO Y CONDUCCION (DOME	$235.0268	1	0.01 %
IVA SIN CUENTA	$1,362.0960	1	0.04 %
CONX DRENAJE SANITARIO A RED MUN.	$124,220.1900	1	3.48 %
CONEXIÓN DE DRENAJE PLUVIAL	$96,393.4400	1	2.70 %
CONEXIÓN AGUA POTABLE POR VIVIENDA	$200,352.1100	1	5.61 %
CONEXIÓN DE DRENAJE POR VIVIENDA	$133,078.1000	1	3.73 %
COMISION COBRO TARJETA	$3,466.4600	1	0.10 %

Organismo Operador: **OPDAPAS SAN MATEO ATENCO (SAN MATEO ATENCO, ESTADO DE MEXICO)**

Reporte Comprendido del 20191101 al 20191130 **Recaudador:** 0

Reporte de Recaudación General

Concepto a cobrar	Importe	Ocurrencias	%
OTROS 1	$1,896.5600	1	0.05 %
Total:	$3,570,973.55		

Organismo Operador: **OPDAPAS SAN MATEO ATENCO (SAN MATEO ATENCO, ESTADO DE MEXICO)**

Reporte Comprendido del 20191201 al 20191231 **Recaudador:** 0

Firma

Reporte de Recaudación General

Concepto a cobrar	Importe	Ocurrencias	%
CONEXION SIST. AGUA POT. DOM.	$23,958.4100	1	0.46 %
CONEXION SIST. AGUA POT. COM.	$256,157.2400	1	4.87 %
CONEXION SIS. DRENAJE COM.	$20,505.2200	1	0.39 %
CONEXION SIS. DRENAJE DOM.	$20,721.0100	1	0.39 %
PAGO AGUA (DOMESTICO)	$553,370.4459	1	10.51 %
PAGO AGUA (COMERCIO)	$174,348.3713	1	3.31 %
MANEJO Y CONDUCCION (DOMESTICO)	$165,018.9036	1	3.14 %
MANEJO Y CONDUCCION (COMERCIO)	$24,101.7727	1	0.46 %
REZAGO AGUA (DOMESTICO)	$1,491.0647	1	0.03 %
REZAGO DRENAJE. (DOMESTICO)	$69.6214	1	0.00 %
ESTAB. SIST. AGUA POT. COM.	$164,102.9900	1	3.12 %
ESTAB. SIST. ALCANT. COM.	$185,146.3100	1	3.52 %
RECONEXION DOMESTICA	$263.5961	1	0.01 %
INSTALACION DE MEDIDOR DOM.	$160,118.2100	1	3.04 %
INSTALACION DE MEDIDOR COM.	$8,631.3500	1	0.16 %
VENTA DE MEDIDOR DOMESTICO	$65,797.1400	1	1.25 %
VENTA DE MEDIDOR COMERCIAL	$38,476.3400	1	0.73 %
CE[illegible]FICACION DE NO ADEUDO	$51,634.6400	1	0.98 %
CE[illegible]ICACION DE NO SERVICIO	$4,278.3000	1	0.08 %
MULTAS	$33,370.0451	1	0.63 %
RECARGOS	$636.1434	1	0.01 %
GASTOS DE EJECUCION	$112.5004	1	0.00 %
CAMBIO DE PROPIETARIO	$3,694.8600	1	0.07 %
PASO DE RED	$10,991.2876	1	0.21 %
DRENAJE (COMERCIAL)	$17,340.8250	1	0.33 %
DESCUENTO MANEJO PENSIONADOS	$-9,540.6582	1	-0.18 %
VIAJE DE AGUA EN PIPA	$3,219.5200	1	0.06 %
AJUSTE PAGO	$12,737.1341	1	0.24 %
CONEX.TOMA/SUMIN/AGUA/BLOQUE	$1,106,584.5400	1	21.02 %
DRENAJE (DOMESTICO)	$56,395.6998	1	1.07 %
IVA PRESUPUESTO	$572,977.4052	1	10.89 %
DESCUENTO AGUA PENSIONADOS	$-31,802.4381	1	-0.60 %
DESCUENTO DRENAJE PENSIONADOS	$-3,180.2128	1	-0.06 %
APORTACIONES DE MEJORAS	$12,075.0000	1	0.23 %
INSTALACION DE MEDIDOR DOMESTICO	$24,333.1200	1	0.46 %
INSTALACION DE MEDIDOR COMERCIAL	$7,271.0800	1	0.14 %
INS[illegible]ACION DE MEDIDOR 51 MM	$984.4500	1	0.02 %
VE[illegible]. DE MEDIDOR 26 MM	$1,620.0000	1	0.03 %
VENTA DE MEDIDOR 39 MM	$6,318.0000	1	0.12 %
VENTA DE MEDIDOR 51 MM	$8,564.9600	1	0.16 %
EXPEDICION DE DICTAMEN DE FACTIBILI	$7,609.2100	1	0.14 %
VALVULA DE COMPUERTA	$3,290.0000	1	0.06 %
INT SALDO INSOLUTO	$187,471.6600	1	3.56 %
I.V.A.	$68,743.0650	1	1.31 %
PASO DE RED FACTIBILIDADES	$31,521.2300	1	0.60 %
VENTA DE MEDIDOR 19MM COMERCIAL	$4,860.0000	1	0.09 %
MANEJO Y CONDUCCION (COMERCIO)	$289.8609	1	0.01 %
PASO DE RED BALDIO	$7,960.4900	1	0.15 %
REZAGO MANEJO Y CONDUCCION (DOME	$209.3202	1	0.00 %
IVA SIN CUENTA	$2,447.1232	1	0.05 %
CONX DRENAJE SANITARIO A RED MUN.	$100,928.3700	1	1.92 %
CONEXIÓN DE DRENAJE PLUVIAL	$51,654.7500	1	0.98 %
CONEXIÓN AGUA POTABLE POR VIVIENDA	$622,581.2800	1	11.83 %
CONEXIÓN DE DRENAJE POR VIVIENDA	$414,998.5900	1	7.88 %
COMISION COBRO TARJETA	$6,069.3200	1	0.12 %
Total:	$5,263,528.47		

ORGANISMO PUBLICO DESCENTRALIZADO PARA LA PRESTACION DE LOS SERVICIOS DE AGUA POTABLE, ALCANTARILLADO Y SANEAMIENTO DEL MUNICIPIO DE SAN MATEO ATENCO

BBVA

26193140

Páguese por este cheque a la orden de: Fecha 09/01/2020 $ $ 47,718.00

GOBIERNO DEL ESTADO DE MEXICO

Moneda Nacional

(cuarenta y siete mil setecientos dieciocho pesos 00/100 m.n.)

BBVA Bancomer, S.A. Institución de Banca Múltiple. Grupo Financiero.

OPDAPAS DEL MUNICIPIO DE SAN MATEO ATENC
RFC: ASS920816 CE4
OFICINA : 0710 GOBIERNO ESTADO DE MEXICO
No DE CUENTA: 00114158644
TOLUCA, EDO. DE MEX.

Firma (s)

9652

5948 514 200176 00114158644 0000004

CUENTA No. CHEQUE No.

MUNICIPIO	CHEQUE	FECHA	FIRMA DE RECIBIDO
2041	4	09/01/2020	

Por acuerdo del Director del OPDAPAS de San Mateo Atenco

Paguese al C. GOBIERNO DEL ESTADO DE MEXICO La cantidad de $ $ 47,718.00

(cuarenta y siete mil setecientos dieciocho pesos 00/100 m.n.)

Por concepto de pago impuestos ambientales noviembre y diciembre 2019

Director del Organismo

DR. SERGIO MAURICIO SALAZAR JIMENEZ

Dir. De Admon. Y Finanzas

LIC. IMELDA ARIZMENDI CASTAÑEDA

CUENTA	CONCEPTO	PARCIAL	DEBE	HABER

GABRIELA N. INFANTE ARCE
Elaboro

LIC. IMELDA ARIZMENDI CASTAÑEDA
Reviso

BBVA

- DEPOSITO CIE -

FECHA / HORA : 10-01-2020 / 12:13:07
SUCURSAL : 5125 PLAZA SENDERO TOLUCA
PLAZA : LERMA
MOVIMIENTO : 000002498
EMPRESA : GOBIERNO DEL ESTADO DE MEXICO
REFERENCIA : 3070000000150831 8034
1111220
CONVENIO CIE : 1336126
GUIA CIE : 0747923

CHEQUES ACEPTADOS BBVA

CUENTA	NO. CHQ.	IMPORTE
01 00114158644	0000004	47,718.00
TOTAL ACEPTADOS :		47,718.00

TOTAL PRESENTADO	:$	47,718.00
CHEQUES DEVUELTOS	:$	0.00
TOTAL OPERADO MXP	:$	47,718.00
COMISION	:$	0.00
IVA	:$	0.00
IMPORTE TOTAL MXP	:$	47,718.00

FIRMA DEL CLIENTE

>>81>>27>>00>>MBX94X52X9 <<
>>0000000000204090B<<
>>12XX13XX07XS<<

FIRMADO CLIENTE FAVOR DE CONSERVAR ESTE DOCUMENTO PARA CUALQUIER ACLARACION FUTURA

BBVA BANCOMER S.A., INSTITUCION DE BANCA MULTIPLE GRUPO FINANCIERO BBVA BANCOMER, AV. PASEO DE LA REFORMA, NO. 510, COL. JUAREZ, ALCALDIA CUAUHTEMOC, CIUDAD DE MEXICO, C.P. 06600, R.F.C. BBA-830831-LJ2

GOBIERNO DEL
ESTADO DE MÉXICO

SECRETARÍA DE FINANZAS

FORMATO UNIVERSAL DE PAGO

ESTE DOCUMENTO NO ES EL COMPROBANTE DE PAGO Y NO OBLIGA A LA AUTORIDAD A PRESTAR EL SERVICIO SOLICITADO

Declaración de Aportación de Mejoras por Servicios Ambientales

Folio: 57150

DATOS DEL CONTRIBUYENTE

ASS920816CE4

REGISTRO FEDERAL DE CONTRIBUYENTES

ORG PUBLICO DES PARA LA PRES DE LOS SERV DE AGUA POTABLE, ALCA Y SAN DEL MUN DE SAN MATEO ATENCO _

NOMBRE, DENOMINACIÓN O RAZÓN SOCIAL:

DATOS DE LA CONTRIBUCIÓN

PERÍODO: **Noviembre-Diciembre** EJERCICIO: **2019** TIPO DECLARACIÓN: **Normal**

TOTAL FACTURACIÓN: **$ 1,363,359**

CLAVE	DESCRIPCIÓN	IMPORTE ($)
307001	Aportaciones por servicios ambientales	47717.565

FECHA LÍMITE DE PAGO: **20 de Enero de 2020** **TOTAL:** **$ 47,718**

LÍNEA DE CAPTURA PARA PAGO EN VENTANILLA

FORMATO GRATUITO

307000 000015 083180 341111 220

POR FAVOR CAPTURE SIN ESPACIOS

ESTE DOCUMENTO SÓLO ES VÁLIDO CON LA CERTIFICACIÓN O RECIBO DEL PAGO

FAVOR DE REALIZAR PAGO EN VENTANILLA DE LAS SIGUIENTES INSTITUCIONES

BBVA CIE1336126 **CITIBANAMEX PA:3751/01** **SANTANDER 9620**

2019 - 2021

PDAPAS

POLIZAS DE EGRESOS

SAN MATEO ATENCO 2041 **NOVIEMBRE DE 2019**

No. de Póliza: E 7 Status de la Póliza: C A Fecha de la Póliza: 14/11/2019

Número de Contrato: Capturó: super

REN	CTA	SCTA	SSCTA	SSSCTA	SSSSCTA	REF.	CONCEPTO	DEBE	HABER
1.00	5100	B00B00000	010502020401110101	3922		268 C	Otros impuestos y derechos	54,027.00	0.00
2.00	8271	B00B00000	010502020401110101	3922		268 C	Otros impuestos y derechos	54,027.00	0.00
3.00	8251	B00B00000	010502020401110101	3922		268 C	Otros impuestos y derechos	0.00	54,027.00
4.00	8251	B00B00000	010502020401110101	3922		268 C	Otros impuestos y derechos	54,027.00	0.00
5.00	8241	B00B00000	010502020401110101	3922		268 C	Otros impuestos y derechos	0.00	54,027.00
6.00	8241	B00B00000	010502020401110101	3922		268 C	Otros impuestos y derechos	54,027.00	0.00
7.00	8221	B00B00000	010502020401110101	3922		268 C	Otros impuestos y derechos	0.00	54,027.00
8.00	1112	000000009	000000000000000006			268 C	CUENTA NO. 1044812468	0.00	54,027.00
			Flujo de Efectivo:	23.00	54,027.00				
							TOTAL POLIZA	216,108.00	216,108.00

IMPUESTO APORTACION DE MEJORAS SERVICIOS AMBIENTALES SEPTIEMBRE-OCTUBRE 2019 CHEQUE NO. 268

ELABORO

REVISO

AYUNTAMIENTO CONSTITUCIONAL DE SAN MATEO ATENCO

DIR. DE ADMINISTRACION Y FINANZAS

pdapas

28

0001539

GOBIERNO DEL
ESTADO DE MÉXICO

SECRETARÍA DE FINANZAS

FORMATO UNIVERSAL DE PAGO

ESTE DOCUMENTO NO ES EL COMPROBANTE DE PAGO Y NO OBLIGA A LA AUTORIDAD A PRESTAR EL SERVICIO SOLICITADO

Declaración de Aportación de Mejoras por Servicios Ambientales

Folio: 56350

DATOS DEL CONTRIBUYENTE

ASS920816CE4

REGISTRO FEDERAL DE CONTRIBUYENTES

ORG PUBLICO DES PARA LA PRES DE LOS SERV DE AGUA POTABLE, ALCA Y SAN DEL MUN DE SAN MATEO ATENCO _

NOMBRE, DENOMINACIÓN O RAZÓN SOCIAL:

DATOS DE LA CONTRIBUCIÓN

PERÍODO: **Septiembre-Octubre** EJERCICIO: **2019** TIPO DECLARACIÓN: **Normal**

TOTAL FACTURACIÓN: **$ 1,543,633**

CLAVE	DESCRIPCIÓN	IMPORTE ($)
307001	Aportaciones por servicios ambientales	54027.155

FECHA LÍMITE DE PAGO: 19 de Noviembre de 2019 **TOTAL: $ 54,027**

LÍNEA DE CAPTURA PARA PAGO EN VENTANILLA

FORMATO GRATUITO

307000 000014 838486 040480 211

POR FAVOR CAPTURE SIN ESPACIOS

ESTE DOCUMENTO SÓLO ES VÁLIDO CON LA CERTIFICACIÓN O RECIBO DEL PAGO

FAVOR DE REALIZAR PAGO EN VENTANILLA DE LAS SIGUIENTES INSTITUCIONES

BBVA CIE1336126 **CITIBANAMEX PA:3751/01** **SANTANDER 9620**

BBVA

- DEPOSITO CIE -

FECHA / HORA : 15-11-2019 / 13:40:27
SUCURSAL : 5207 SAN MATEO ATENCO
PLAZA : SAN MATEO ATENCO
MOVIMIENTO : 000002475
EMPRESA : GOBIERNO DEL ESTADO DE MEXICO
REFERENCIA : 307000000014838488604
CONVENIO CIE : 0480211
GUIA CIE : 1336126
: 0131362

IMPORTE DEL SERVICIO :$ 54,027.00
COMISTON :$ 0.00
IVA :$ 0.00
IMPORTE TOTAL MAP :$ 54,027.00

FIRMA DEL CLIENTE

>>UB>>45>>00>>HBXY1X52X7 <<
>>0000000000020407 05<<
>>13Xx40XX27XS<<

ESTIMADO CLIENTE FAVOR DE CONSERVAR ESTE DOCUMENTO PARA CUALQUIER ACLARACION FUTURA

BBVA BANCOMER S.A., INSTITUCION DE BANCA MULTIPLE GRUPO FINANCIERO BBVA BANCOMER, AV. PASEO DE LA REFORMA, NO. 510, COL. JUAREZ, DEL. CUAUHTEMOC, CIUDAD DE MEXICO. C.P. 06600, R.F.C. BBA-830831-LJ2

CRETARÍA DE FINANZAS

LA AUTORIDAD A PRESTAR EL SERVICIO SOLICITADO

...ioras por Servicios Ambientales

Folio

...IBUYENTE

ASS92081

REGISTRO FEL

ORG PUBLICO ... ALCA Y SAN DEL MUN DE SAN MATEO ATENCO

NOMBRE, DENOMIN...

...UCIÓN

PERÍODO: Septiembre-C...

TIPO DECLARACIÓN: Normal

TOTAL FACTURACIÓN: $ 1,...

CLAVE	DESCRIPCIÓN	IMPORTE ($)
307001	Aportaciones por servicios ambientales	54027.155

FECHA LÍMITE DE PAGO: 19 de Noviembre de 2019 **TOTAL:** $ 54,027

LÍNEA DE CAPTURA PARA PAGO EN VENTANILLA

FORMATO GRATUITO

307000 000014 838488 040480 211

POR FAVOR CAPTURE SIN ESPACIOS

ESTE DOCUMENTO SÓLO ES VÁLIDO CON LA CERTIFICACIÓN O RECIBO DEL PAGO

FAVOR DE REALIZAR PAGO EN VENTANILLA DE LAS SIGUIENTES INSTITUCIONES

BBVA CIE1336126 CITIBANAMEX PA:3751/01 SANTANDER 9620

OPDAPAS

POLIZAS DE EGRESOS

SAN MATEO ATENCO 2041 **SEPTIEMBRE DE 2019**

No. de Póliza: E 5 Status de la Póliza: C A Fecha de la Póliza: 12/09/2019

Número de Contrato: Capturó: super

REN	CTA	SCTA	SSCTA	SSSCTA	SSSSCTA	REF.		CONCEPTO	DEBE	HABER
1.00	5100	B00B00000	010502020401110101	3922		250	C	Otros impuestos y derechos	43,203.00	0.00
2.00	8271	B00B00000	010502020401110101	3922		250	C	Otros impuestos y derechos	43,203.00	0.00
3.00	8251	B00B00000	010502020401110101	3922		250	C	Otros impuestos y derechos	0.00	43,203.00
4.00	8251	B00B00000	010502020401110101	3922		250	C	Otros impuestos y derechos	43,203.00	0.00
5.00	8241	B00B00000	010502020401110101	3922		250	C	Otros impuestos y derechos	0.00	43,203.00
6.00	8241	B00B00000	010502020401110101	3922		250	C	Otros impuestos y derechos	43,203.00	0.00
7.00	8221	B00B00000	010502020401110101	3922		250	C	Otros impuestos y derechos	0.00	43,203.00
8.00	1112	000000009	000000000000000006			250	C	CUENTA NO. 1044812468	0.00	43,203.00
			Flujo de Efectivo:	23.00	43,203.00					
								TOTAL POLIZA	172,812.00	172,812.00

SERVICIOS AMBIENTALES CORRESPONDIENTE AL MES DE JULIO-AGOSTO 2019 CHEQUE NO. 250

ELABORO

REVISO

DIR. DE ADMINISTRACIÓN Y FINANZAS

AYUNTAMIENTO CONSTITUCIONAL DE SAN MATEO ATENCO
pdapas
DIRECCION DE ADMINISTRACION Y FINANZAS OPDAPAS

00001134

31

17 00001

GOBIERNO DEL ESTADO DE MÉXICO

SECRETARÍA DE FINANZAS

FORMATO UNIVERSAL DE PAGO

ESTE DOCUMENTO NO ES EL COMPROBANTE DE PAGO Y NO OBLIGA A LA AUTORIDAD A PRESTAR EL SERVICIO SOLICITADO

Declaración de Aportación de Mejoras por Servicios Ambientales

Folio: 55290

DATOS DEL CONTRIBUYENTE

ASS920816CE4

REGISTRO FEDERAL DE CONTRIBUYENTES

ORG PUBLICO DES PARA LA PRES DE LOS SERV DE AGUA POTABLE, ALCA Y SAN DEL MUN DE SAN MATEO ATENCO

NOMBRE, DENOMINACIÓN O RAZÓN SOCIAL:

DATOS DE LA CONTRIBUCIÓN

PERÍODO: **Julio-Agosto** EJERCICIO: **2019** TIPO DECLARACIÓN: **Normal**

TOTAL FACTURACIÓN: **$ 1,234,383**

CLAVE	DESCRIPCIÓN	IMPORTE ($)
307001	Aportaciones por servicios ambientales	43203.405

FECHA LÍMITE DE PAGO: 17 de Septiembre de 2019 **TOTAL: $ 43,203**

LÍNEA DE CAPTURA PARA PAGO EN VENTANILLA

FORMATO GRATUITO

307000 000014 604121 139840 237

POR FAVOR CAPTURE SIN ESPACIOS

ESTE DOCUMENTO SÓLO ES VÁLIDO CON LA CERTIFICACIÓN O RECIBO DEL PAGO

FAVOR DE REALIZAR PAGO EN VENTANILLA DE LAS SIGUIENTES INSTITUCIONES

BBVA BANCOMER CIE1336126 **CITIBANAMEX PA:3751/01** **SANTANDER 9620**

BBVA

- DEPOSITO CIE -

FECHA / HORA : 13-09-2019 / 14:30:57
SUCURSAL : 5207
MOVIMIENTO : 000002426
PLAZA : SAN MATEO ATENCO
EMPRESA GOBIERNO DEL ESTADO DE MEXICO
REFERENCIA : 30700000001460412113
9840237
CONVENIO CIE : 1336126
GUIA CIE : 3991570

IMPORTE DEL SERVICIO	:$	43,203.00
COMISION	:$	0.00
IVA	:$	0.00
IMPORTE TOTAL MXP	:$	43,203.00

>>DB>>46>>00>>MBX77X57X8 <<
>>0000000000204020 6<<
>>14XX30XX57XS<<

ESTIMADO CLIENTE FAVOR DE CONSERVAR ESTE
DOCUMENTO PARA CUALQUIER ACLARACION FUTURA

BBVA BANCOMER, S.A INSTITUCION DE BANCA MULTIPLE,
GRUPO FINANCIERO BBVA BANCOMER, AV. PASEO DE LA
REFORMA NO. 510, COL. JUAREZ, DELG. CUAUHTEMOC:
C.P. 06600, MEXICO, CDMX, R.F.C. BBA-830831-LJ2

POLIZAS DE EGRESOS

SAN MATEO ATENCO 2041

JULIO DE 2019

No. de Póliza: E 11 Status de la Póliza: C A

Fecha de la Póliza: 17/07/2019

Número de Contrato:

Capturó: super

REN	CTA	SCTA	SSCTA	SSSCTA	SSSSCTA	REF.	CONCEPTO	DEBE	HABER
1.00	5100	B00B00000	010502020401110101	3922		232 C	Otros impuestos y derechos	52,679.00	0.00
2.00	8271	B00B00000	010502020401110101	3922		232 C	Otros impuestos y derechos	52,679.00	0.00
3.00	8251	B00B00000	010502020401110101	3922		232 C	Otros impuestos y derechos	0.00	52,679.00
4.00	8251	B00B00000	010502020401110101	3922		232 C	Otros impuestos y derechos	52,679.00	0.00
5.00	8241	B00B00000	010502020401110101	3922		232 C	Otros impuestos y derechos	0.00	52,679.00
6.00	8241	B00B00000	010502020401110101	3922		232 C	Otros impuestos y derechos	52,679.00	0.00
7.00	8221	B00B00000	010502020401110101	3922		232 C	Otros impuestos y derechos	0.00	52,679.00
8.00	1112	000000009	000000000000000006			232 C	CUENTA NO. 1044812468	0.00	52,679.00
			Flujo de Efectivo:	23.00	52,679.00		TOTAL POLIZA	210,716.00	210,716.00

SERVICIOS AMBIENTALES MAYO-JUNIO 2019 CHEQUE NO. 232

34

ELABORO

REVISO

DIR. DE ADMINISTRACION Y FINANZAS

GOBIERNO DEL
ESTADO DE MÉXICO

SECRETARÍA DE FINANZAS

FORMATO UNIVERSAL DE PAGO

ESTE DOCUMENTO NO ES EL COMPROBANTE DE PAGO Y NO OBLIGA A LA AUTORIDAD A PRESTAR EL SERVICIO SOLICITADO

Declaración de Aportación de Mejoras por Servicios Ambientales

Folio: 54029

DATOS DEL CONTRIBUYENTE

ASS920816CE4

REGISTRO FEDERAL DE CONTRIBUYENTES

ORG PUBLICO DES PARA LA PRES DE LOS SERV DE AGUA POTABLE, ALCA Y SAN DEL MUN DE SAN MATEO ATENCO

NOMBRE, DENOMINACIÓN O RAZÓN SOCIAL:

DATOS DE LA CONTRIBUCIÓN

PERÍODO: **Mayo-Junio** EJERCICIO: **2019** TIPO DECLARACIÓN: **Normal**

TOTAL FACTURACIÓN: **$ 1,505,105**

CLAVE	DESCRIPCIÓN	IMPORTE ($)
307001	Aportaciones por servicios ambientales	52678.684

FECHA LÍMITE DE PAGO: **17 de Julio de 2019** **TOTAL:** **$ 52,679**

LÍNEA DE CAPTURA PARA PAGO EN VENTANILLA

FORMATO GRATUITO

Banorte 072817

307000 000014 167523 639223 248

POR FAVOR CAPTURE SIN ESPACIOS

ESTE DOCUMENTO SÓLO ES VÁLIDO CON LA CERTIFICACIÓN O RECIBO DEL PAGO

FAVOR DE REALIZAR PAGO EN VENTANILLA DE LAS SIGUIENTES INSTITUCIONES

BBVA BANCOMER CIE1336126 **CITIBANAMEX PA:3751/01** **SANTANDER 9620**

SAN MATEO ATENCO,EDOMEX
A 17 de julio de 2010

SUCURSAL: 1483 SAN MATEO ATENCO

CONVENIO UNIVERSAL DE SUCURSALES
CONCENTRACION EMPRESARIAL DE PAGOS
NOMBRE DE EMPRESA: OCA SERVICIOS AMBIENTALES

NUMERO DE EMPRESA: 72017
FOLIO ELECTRONICO:1485491901778067/2017
REFERENCIA: 0000000000030700000001416*2263072223248

IMPORTE: $52,679.00
COMISION: $0.00
- DESCUENTOS: $0.00
+ RECARGOS: $0.00
= TOTAL A PAGAR: $52,679.00

DETALLE:

EFECTIVO M.N. $52,679.00

IMPORTE TOTAL DEL PAGO: $52,679.00
(=CINCUENTA Y DOS MIL SEISCIENTOS SETENTA Y NUEVE PESOS 00/100
M.N. =)

CLAVE	DCMT	NO. TRANS	HORA	REFERENCIA
552	02	0094	13:00	72017

36

POLIZAS DE EGRESOS

SAN MATEO ATENCO 2041

MAYO DE 2019

No. de Póliza: E 1 Status de la Póliza: C A

Fecha de la Póliza: 09/05/2019

Número de Contrato:

Capturó: super

REN	CTA	SCTA	SSCTA	SSSCTA	SSSSCTA	REF.		CONCEPTO	DEBE	HABER
1.00	5100	B00B00000	010502020401110101	3922		63	C	Otros impuestos y derechos	59,390.00	0.00
2.00	8271	B00B00000	010502020401110101	3922		63	C	Otros impuestos y derechos	59,390.00	0.00
3.00	8251	B00B00000	010502020401110101	3922		63	C	Otros impuestos y derechos	0.00	59,390.00
4.00	8251	B00B00000	010502020401110101	3922		63	C	Otros impuestos y derechos	59,390.00	0.00
5.00	8241	B00B00000	010502020401110101	3922		63	C	Otros impuestos y derechos	0.00	59,390.00
6.00	8241	B00B00000	010502020401110101	3922		63	C	Otros impuestos y derechos	59,390.00	0.00
7.00	8221	B00B00000	010502020401110101	3922		63	C	Otros impuestos y derechos	0.00	59,390.00
8.00	1112	000000009	000000000000000006			63	C	CUENTA NO. 1044812468	0.00	59,390.00
			Flujo de Efectivo:	23.00	59,390.00			TOTAL POLIZA	237,560.00	237,560.00

SERVICIOS AMBIENTALES MARZO- ABRIL 2019

ELABORO

REVISO

DIR. DE ADMINISTRACION Y FINANZAS

AYUNTAMIENTO CONSTITUCIONAL DE SAN MATEO ATENCO
pdapas
ADMINISTRACION Y FINANZAS
UPDAPAS
2019 - 2021

37

GOBIERNO DEL
ESTADO DE MÉXICO

SECRETARÍA DE FINANZAS

FORMATO UNIVERSAL DE PAGO

ESTE DOCUMENTO NO ES EL COMPROBANTE DE PAGO Y NO OBLIGA A LA AUTORIDAD A PRESTAR EL SERVICIO SOLICITADO

Declaración de Aportación de Mejoras por Servicios Ambientales

Folio: 52727

DATOS DEL CONTRIBUYENTE

ASS920816CE4

REGISTRO FEDERAL DE CONTRIBUYENTES

ORG PUBLICO DES PARA LA PRES DE LOS SERV DE AGUA POTABLE, ALCA Y SAN DEL MUN DE SAN MATEO ATENCO

NOMBRE, DENOMINACIÓN O RAZÓN SOCIAL:

DATOS DE LA CONTRIBUCIÓN

PERÍODO: **Marzo-Abril** EJERCICIO: **2019** TIPO DECLARACIÓN: **Normal**

TOTAL FACTURACIÓN: **$ 1,696,848**

CLAVE	DESCRIPCIÓN	IMPORTE ($)
307001	Aportaciones por servicios ambientales	59389.693

FECHA LÍMITE DE PAGO: **20 de Mayo de 2019** **TOTAL:** **$ 59,390**

LÍNEA DE CAPTURA PARA PAGO EN VENTANILLA

FORMATO GRATUITO

307000 000013 882814 138636 236

POR FAVOR CAPTURE SIN ESPACIOS

ESTE DOCUMENTO SÓLO ES VÁLIDO CON LA CERTIFICACIÓN O RECIBO DEL PAGO

FAVOR DE REALIZAR PAGO EN VENTANILLA DE LAS SIGUIENTES INSTITUCIONES

BBVA BANCOMER CIE1336126 **CITIBANAMEX PA:3751/01** **SANTANDER 9620**

38

BBVA BANCOMER

- DEPOSITO CIE -

FECHA / HORA : 10-05-2019 / 14:00:13
SUCURSAL : 5207
MOVIMIENTO : 000002336
PLAZA : SAN MATEO ATENCO
EMPRESA : GOBIERNO DEL ESTADO DE MEXICO
REFERENCIA : 3070000000138828141 3
8636236
CONVENIO CIE : 1336126
GUIA CIE : 0245729

IMPORTE DEL SERVICIO	:$	59,390.00
COMISION	:$	0.00
IVA	:$	0.00
IMPORTE TOTAL MXP	:$	59,390.00

>>08>>46>>00>>MBX87X56X7 <<
>>000000000020303 06<<
>>14XX00XX13XS<<

ESTIMADO CLIENTE FAVOR DE CONSERVAR ESTE
DOCUMENTO PARA CUALQUIER ACLARACION FUTURA

BBVA BANCOMER, S.A. INSTITUCION DE BANCA MULTIPLE,
GRUPO FINANCIERO, AV. PASEO DE LA REFORMA 510,
COL. JUAREZ, DELG. CUAUHTEMOC; C.P. 06600,
MEXICO DF R.F.C. BBA-830831-LJ2

POLIZAS DE EGRESOS

SAN MATEO ATENCO 2041 — **MARZO DE 2019**

No. de Póliza: E 2 Status de la Póliza: C A Fecha de la Póliza: 08/03/2019

Número de Contrato: Capturó: super

REN	CTA	SCTA	SSCTA	SSSCTA	SSSSCTA	REF.		CONCEPTO	DEBE	HABER
1.00	5100	B00B00000	010502020401110101	3922		36	C	Otros impuestos y derechos	152,276.00	0.00
2.00	8271	B00B00000	010502020401110101	3922		36	C	Otros impuestos y derechos	152,276.00	0.00
3.00	8251	B00B00000	010502020401110101	3922		36	C	Otros impuestos y derechos	0.00	152,276.00
4.00	8251	B00B00000	010502020401110101	3922		36	C	Otros impuestos y derechos	152,276.00	0.00
5.00	8241	B00B00000	010502020401110101	3922		36	C	Otros impuestos y derechos	0.00	152,276.00
6.00	8241	B00B00000	010502020401110101	3922		36	C	Otros impuestos y derechos	152,276.00	0.00
7.00	8221	B00B00000	010502020401110101	3922		36	C	Otros impuestos y derechos	0.00	152,276.00
8.00	1112	000000009	000000000000000006			36	C	CUENTA NO. 1044812468	0.00	152,276.00
			Flujo de Efectivo:	23.00	152,276.00					
								TOTAL POLIZA	609,104.00	609,104.00

SERVICIOS AMBIENTALES CORRESPONDIENTE AL MES DE ENERO Y FEBRERO 2019 CHEQUE NO. 36

H. AYUNTAMIENTO CONSTITUCIONAL DE SAN MATEO ATENCO
pdapas
ADMINISTRACIÓN Y FINANZAS OPDAPAS
2019 - 2021
00000889

ELABORO REVISO DIR. DE ADMINISTRACION Y FINANZAS

GOBIERNO DEL
ESTADO DE MÉXICO

SECRETARÍA DE FINANZAS

00000891

FORMATO UNIVERSAL DE PAGO

ESTE DOCUMENTO NO ES EL COMPROBANTE DE PAGO Y NO OBLIGA A LA AUTORIDAD A PRESTAR EL SERVICIO SOLICITADO

Declaración de Aportación de Mejoras por Servicios Ambientales

Folio: 51685

DATOS DEL CONTRIBUYENTE

ASS920816CE4

REGISTRO FEDERAL DE CONTRIBUYENTES

ORG PUBLICO DES PARA LA PRES DE LOS SERV DE AGUA POTABLE, ALCA Y SAN DEL MUN DE SAN MATEO ATENCO _

NOMBRE, DENOMINACIÓN O RAZÓN SOCIAL:

DATOS DE LA CONTRIBUCIÓN

PERÍODO: **Enero-Febrero** EJERCICIO: **2019** TIPO DECLARACIÓN: **Normal**

TOTAL FACTURACIÓN: **$ 4,350,750**

CLAVE	DESCRIPCIÓN	IMPORTE ($)
307001	Aportaciones por servicios ambientales	152276.255

FECHA LÍMITE DE PAGO: **19 de Marzo de 2019** **TOTAL:** **$ 152,276**

LÍNEA DE CAPTURA PARA PAGO EN VENTANILLA

FORMATO GRATUITO

307000 000013 533424 438001 255

POR FAVOR CAPTURE SIN ESPACIOS

ESTE DOCUMENTO SÓLO ES VÁLIDO CON LA CERTIFICACIÓN O RECIBO DEL PAGO

FAVOR DE REALIZAR PAGO EN VENTANILLA DE LAS SIGUIENTES INSTITUCIONES

BBVA BANCOMER CIE1336126 **CITIBANAMEX PA:3751/01** **SANTANDER 9620**

41

BANCO NACIONAL DE MEXICO, S.A.

SUCURSAL: 799 SAN MATEO ATENCO,EDO MEX
[illegible] A 11 DE MARZO DE 2019

PAGO DE SERV AMBIENTALES GEM

FOLIO: [illegible]
TIPO DE PAGO: 375101
DATOS:
375101 [illegible] 152276.00

IMPORTE TOTAL M.N.: $152,276.00

PAGO REALIZADO POR LA CANTIDAD DE:
(CIENTO CINCUENTA Y DOS MIL DOSCIENTOS SETENTA Y SEIS
PESOS 00/100 M.N.)

FORMA DE PAGO / COBRO

EFECT.M.N. $152,276.00
IMPORTE TOTAL M.N.:$152,276.00

**** ESTIMADO CLIENTE ****
ES IMPORTANTE VALIDAR QUE LOS DATOS IMPRESOS
CORRESPONDEN A LA OPERACION SOLICITADA

TOTAL DE PAGOS REALIZADOS: 1 PAGO 1 DE 1

"2020. Año de Laura Méndez de Cuenca; emblema de la mujer Mexiquense"

Carta de Afirmaciones de la Administración Pública Municipal para la revisión de la Cuenta Pública 2019.

Con relación a la elaboración de la Cuenta Pública Municipal del ejercicio 2019, el Director General, la Directora de Administración y Finanzas, la Comisario y Director de Operación del Organismo Público Descentralizado para la Prestación de los Servicios de Agua Potable Alcantarillado y Saneamiento del Municipio de San Mateo Atenco, damos cumplimiento a los artículo 8, fracción XIV y 32 párrafos segundo y tercero de la Ley de Fiscalización Superior del Estado de México, así como a la normatividad en materia de recaudación, administración y aplicación de los recursos Federales, Estatales y Municipales en los términos convenidos; y de acuerdo a la Normas Profesional de Auditoría del Sistema Nacional de Fiscalización No. 200, Evidencia de Auditoría, numeral 115 hacemos las siguientes afirmaciones a nuestro leal saber y entender:

I. Información Presupuestaria

De la Integración y Presentación del Presupuesto:

1. Se cuenta con un presupuesto anual de ingresos y egresos autorizado por el Opdapas del Municipio de San Mateo Atenco de 35,147,905.76

2. El presupuesto de ingresos se elaboró con base a la Ley de Ingresos de los Municipios del Estado de México para el ejercicio 2019.

3. El presupuesto de egresos cumple con las disposiciones de la Ley de Disciplina Financiera de las Entidades Federativas y los Municipios, Manual para la Planeación, Programación y Presupuesto de Egresos Municipal para el ejercicio 2019 y demás ordenamientos legales.

4. Se cuenta con procedimientos para asegurarse que los catálogos utilizados en la elaboración del presupuesto son los autorizados.

5. Los gastos presupuestarios comprometidos y devengados al cierre del ejercicio, corresponden a eventos ocurridos en dicho ejercicio, se encuentran soportados con la documentación comprobatoria correspondiente y se consideran para el siguiente ejercicio en el capítulo de "ADEFAS".

De la Ejecución del Presupuesto de Egresos:

6. Los egresos se efectuaron cuando existió partida específica de gasto dentro del presupuesto y flujo de efectivo para cubrirlos.

"2020. Año de Laura Méndez de Cuenca; emblema de la mujer Mexiquense"

7. Los recursos federales recibidos y no devengados al cierre del ejercicio se reintegran dentro de los primeros 15 días naturales siguientes al cierre del ejercicio.

8. Los pagos que se realizaron en el ejercicio con cargo al presupuesto del mismo ejercicio, se encuentran debidamente justificados y comprobados con los documentos originales respectivos.

9. Los ajustes a la Ley de Ingresos y Presupuesto de Egresos se justificaron y fueron autorizados por Órgano Máximo de Gobierno.

10. No se realizaron traspasos presupuestarios de gasto de inversión a capítulos de gasto corriente.

11. El egreso ejercido por dependencia general se realizó en apego a las metas programadas.

12. Las adquisiciones de bienes y servicios se realizaron de acuerdo al programa anual y a la Ley de Contratación Pública del Estado de México y Municipios, a excepción de las realizadas con recursos federales, en las que se aplicó la Ley de Adquisiciones, Arrendamientos y Servicios del Sector Público, y sus respectivos Reglamentos.

13. La planeación, programación, presupuestación, adjudicación, ejecución y contratación de obras públicas y servicios relacionados con las mismas se realizaron de acuerdo al programa anual y al Libro Décimo Segundo del Código Administrativo del Estado de México a excepción de las realizadas con recursos federales, en las que se aplicó la Ley de Obras Públicas y Servicios Relacionados con las mismas, y sus respectivos Reglamentos.

14. Los arrendamientos, adquisiciones de inmuebles y enajenaciones, se realizaron de conformidad a la Ley de Contratación Pública del Estado de México y Municipios, salvo las realizadas con recursos federales, en las que se aplicó la Ley de Adquisiciones, Arrendamientos y Servicios del Sector Público, y sus respectivos Reglamentos.

15. Se cumplió con las obligaciones fiscales y administrativas (pago e informativa) ante la Secretaria de Hacienda y Crédito Público (SHCP), la Secretaría de Finanzas del Gobierno del Estado de México, el Instituto de Seguridad Social del Estado de México y

Municipios (ISSEMyM), con Comisión del Agua del Estado de México (CAEM), Comisión Federal de Electricidad (CFE), Comisión Nacional del Agua (CONAGUA) y demás obligaciones.

16. El pago de remuneraciones se sujetó a los tabuladores de sueldos y salarios autorizados por el Órgano Máximo de Gobierno, considerando los tabuladores de remuneraciones aprobados por el Consejo Directivo.

II. **Información Contable**

17. Las operaciones financieras se registraron patrimonial y presupuestalmente conforme a la lista de cuentas, al sistema y políticas que se establecen en el Manual Único de Contabilidad Gubernamental para las Dependencias y Entidades Públicas del Gobierno y Municipios del Estado de México (Decimoséptima Edición 2019).

18. Las operaciones financieras se registraron contable y presupuestalmente dentro de los cinco días posteriores a su realización.

19. Se cumplió con la obligación de publicar en la página web de entidad municipal la información del Título Quinto de la Ley General de Contabilidad Gubernamental, la Ley de Disciplina Financiera de las Entidades Federativas y los Municipios, así como los recursos federales en el Sistema de Recursos Federales Transferidos (SRFT)

20. Las obras registradas en la cuenta 1235 y 1236 (construcciones en proceso en bienes del dominio público y construcciones en proceso en bienes propios), que fueron concluidas, se registraron al gasto o al patrimonio, según sea el caso al cierre del ejercicio.

21. Se realizó la depuración de las cuentas de construcciones en proceso en bienes de dominio público y bienes propios conforme a lo establecido en los Lineamientos para la depuración de la cuenta construcciones en proceso en bienes de dominio público y en bienes propios de las entidades fiscalizables municipales del Estado de México, publicados en el Periódico Oficial "Gaceta del Gobierno" número 104 de fecha 28 de noviembre de 2016.

22. Se cuenta con registros contables y presupuestales de las obligaciones a corto y largo plazo las cuales se contrataron bajo las mejores condiciones de mercado.

"2020. Año de Laura Méndez de Cuenca; emblema de la mujer Mexiquense"

23. Se realizaron los trámites necesarios para registrar en el Registro Público Único y en el Registro de Deuda Pública del Estado de México las obligaciones contratadas por financiamientos a corto y largo plazo.

24. Se realizó el pago de las obligaciones a corto y largo plazo conforme a tabla de pagos establecida en el contrato.

25. Se elaboran conciliaciones periódicas entre la información contable y presupuestaria.

26. Los Estados Financieros y presupuestarios que emanan de las operaciones que se registraron contable y presupuestalmente son la base para la emisión de informes periódicos y para la formulación de la cuenta pública anual, así como sus notas respectivas y reflejan la veracidad de la información financiera generada conforme a la Ley General de Contabilidad Gubernamental, Ley de Disciplina Financiera de las Entidades Federativas y los Municipios, de la Ley de Ingresos de los Municipios del Estado de México para el Ejercicio Fiscal del Año 2019, del Presupuesto de Egresos del Municipio para el Ejercicio Fiscal del Año 2019, del Código Financiero del Estado de México y Municipios, normas y acuerdos emitidos por el Consejo Nacional de Armonización Contable (CONAC), del Manual Único de Contabilidad Gubernamental para las Dependencias y Entidades Públicas del Gobierno y Municipios del Estado de México (decimoctava edición 2019), Lineamientos de Control Financiero y Administrativo para las Entidades Fiscalizables Municipales del Estado de México y Lineamientos para la Elaboración de la Cuenta Pública Municipal 2019 y demás normatividad aplicable.

"2020. Año de Laura Méndez de Cuenca; emblema de la mujer Mexiquense"

Las afirmaciones antes citadas fueron preparadas por el Organismo Público Descentralizado para la prestación de los Servicios de Agua Potable , Alcantarillado y Saneamiento del Municipio de San Mateo Atenco, Estado de México, quien es responsable de la administración de la Hacienda Pública.

San Mateo Atenco, Méx. a 11 de Marzo de 2020

Dr. Sergio Mauricio Salazar Jiménez

Director General del Organismo

Operador de Agua de San Mateo Atenco, México

Lic. Imelda Arizmendi Castañeda

Director de Administración y Finanzas del

OPDAPAS del Municipio de San Mateo Atenco, México

Lic. Esmeralda Álvarez Ramírez

Comisario del OPDAPAS del

Municipio San Mateo Atenco, México

Ing. Víctor Ignacio Torres Coín

Director de Operación, Control y Supervisión del

OPDAPAS del Municipio de San Mateo Atenco, México

pdapas

Cuenta Pública 2019

Retenciones del Impuesto Sobre la Renta por Salarios, Honorarios y Arrendamiento

(Pesos)

ODAS DE SAN MATEO ATENCO 2041

Al 31 de Diciembre de 2018 (2)

Mes	ISR Retenido por Salarios (3) (A)	ISR Retenido por Honorarios (4) (B)	ISR por pago a cuenta de Terceros o Retenciones por Arrendamiento de Inmuebles (5) (D)	ISR Retenido por algún otro concepto (6) (D)	Actualizaciones y Recargos (7) (E)	Subsidio al empleo (8) (F)	ISR por pagar (9) G=(A+B+C+D+E-F)	Pagos realizados de acuerdo a expediente (10) (H)	Fecha de pago (11)	Remanente por pagar (12) E=(G-H)
Enero	140,070.64	1,210.00				116.09	141,164.55	143,165.00	15/02/2018	-2,000.45
Febrero	145,046.64	5,140.00				192.74	149,993.90	149,994.00	15/03/2018	-0.10
Marzo	266,339.54	11,600.00				210.38	277,729.16	303,647.00	20/04/2018	-25,917.84
Abril	171,722.92	4,640.00				192.74	176,170.18	149,766.00	17/05/2018	26,404.18
Mayo	144,421.98	5,800.00				192.74	150,029.24	150,029.00	21/06/2018	0.24
Junio	144,421.98	16,240.00				192.74	160,469.24	160,469.00	20/07/2018	0.24
Julio	194,307.35	2,320.00				192.74	196,434.61	185,374.00	23/08/2018	11,060.61
Agosto	144,388.37	4,640.00				167.78	148,860.59	143,120.00	22/10/2018	5,740.59
Septiembre	138,200.56	16,820.00				167.78	154,852.78	153,655.00	22/10/2018	1,197.78
Octubre	138,717.77	9,280.00				167.78	147,829.99	147,830.00	20/11/2018	-0.01
Noviembre	138,554.41	32,480.00				177.21	170,857.20	170,857.00	13/12/2018	0.20
Diciembre	269,915.49	4,200.00				167.78	273,947.71	273,947.00	18/01/2019	0.71
TOTAL	**2,036,107.65**	**114,370.00**	**0.00**		**0.00**	**2,138.50**	**2,148,339.15**	**2,131.9**	**519.8**	**16,486.15**

Cuenta Contable (13)	2117-1-1-3-1	2117-1-1-3-5	-	-		112-1-1-2	
Saldo de la Cuenta de pasivo (14)	1,307,180.41	1,049.79	-	-		3,031.54	

DIRECTOR GENERAL
DR. SERGIO MAURICIO SALAZAR JIMENEZ

H. AYUNTAMIENTO CONSTITUCIONAL DE SAN MATEO ATENCO
ORGANISMO DESCENTRALIZADO DE AGUA POTABLE, ALCANTARILLADO Y SANEAMIENTO
2019 - 2021

DIRECTORA DE ADMINISTRACIONY FINANZAS
LIC. IMELDA ARIZMENDI CASTAÑEDA

H. AYUNTAMIENTO CONSTITUCIONAL DE SAN MATEO ATENCO
pdapas
ADMINISTRACIÓN Y FINANZAS OPDAPAS
2019 - 2021

H. AYUNTAMIENTO CONSTITUCIONAL DE SAN MATEO ATENCO
pdapas
OPERACIÓN, CONTROL Y SUPERVISIÓN OPDAPAS
2019 - 2021

COMISARIO
LIC. ESMERALDA ALVAREZ RAMIREZ

H. AYUNTAMIENTO CONSTITUCIONAL DE SAN MATEO ATENCO
SINDICATURA
2019 - 2021

pdapas

Cuenta Pública 2019
Retenciones del Impuesto Sobre la Renta por Salarios, Honorarios y Arrendamiento
(Pesos)

ODAS DE SAN MATEO ATENCO 2041

Al 31 de Diciembre de 2019 (2)

Mes	ISR Retenido por Salarios (3) (A)	ISR Retenido por Honorarios (4) (B)	ISR por pago a cuenta de Terceros o Retenciones por Arrendamiento de Inmuebles (5) (D)	ISR Retenido por algún otro concepto (6) (D)	Actualizaciones y Recargos (7) (E)	Subsidio al empleo (8) (F)	ISR por pagar (9) G=(A+B+C+D+E-F)	Pagos realizados de acuerdo a expediente (10) (H)	Fecha de pago (11)	Remanente por pagar (12) E=(G-H)
Enero	95,131.33						95,131.33	96,840.00	18/02/2019	-1,708.67
Febrero	109,355.59						109,355.59	109,356.00	19/03/2019	-0.41
Marzo	110,535.16						110,535.16	110,535.00	17/07/2019	0.16
Abril	176,375.99						176,375.99	176,376.00	20/05/2019	-0.01
Mayo	110,613.18					63.67	110,549.51	110,549.00	20/06/2019	0.51
Junio	109,532.92					0.00	109,532.92	109,533.00	17/07/2019	-0.08
Julio	140,367.82					597.32	139,770.50	140,482.00	21/08/2019	-711.50
Agosto	113,672.27					0.00	113,672.27	113,672.00	17/09/2019	0.27
Septiembre	114,968.94						114,968.94	114,969.00	18/10/2019	-0.06
Octubre	116,697.36						116,697.36	116,697.00	20/11/2019	0.36
Noviembre	144,459.97					328.12	144,131.85	144,132.00	16/12/2019	-0.15
Diciembre	237,230.94	786.71				185.19	237,832.46	238,018.00	16/01/2020	-185.54
TOTAL	**1,578,941.47**	**786.71**	**0.00**		**0.00**	**1,174.30**	**1,578,553.88**	**1,581.2**	**524.3**	**-2,605.12**

Cuenta Contable (13)	2117-1-1-3-1	2117-1-1-3-5	-	-		112-1-1-2	
Saldo de la Cuenta de pasivo (14)	1,267,876.95	1,836.50	-	-		3,048.84	

DIRECTOR GENERAL
DR. SERGIO MAURICIO SALAZAR JIMENEZ

DIRECTORA DE ADMINISTRACIONY FINANZAS
LIC. IMELDA ARIZMENDI CASTAÑEDA

OPERACIÓN, CONTROL Y SUPERVISIÓN
OPDAPAS

COMISARIO
LIC. ESMERALDA ALVAREZ RAMIREZ

H. AYUNTAMIENTO CONSTITUCIONAL DE SAN MATEO ATENCO
ADMINISTRACION Y FINANZAS OPDAPAS
2019 - 2021

H. AYUNTAMIENTO CONSTITUCIONAL DE SAN MATEO ATENCO
SINDICATURA
2019 - 2021

Cuenta Pública 2019
Reporte de plazas ocupadas por Remuneraciones al Trabajo Personal
(Número de trabajadores)

Entidad Municipal: OPDAPAS DEL MUNICIPIO DE SAN MATEO ATENCO

Al 31 DE DICIEMBRE DE 2019 (2)

Clasificación, Categoría o Dependencia de Empleados (3)	Reporte de plazas ocupadas por Remuneraciones al Trabajo Personal											
	MES (4) (Número de trabajadores)											
	Enero	Febrero	Marzo	Abril	Mayo	Junio	Julio	Agosto	Septiembre	Octubre	Noviembre	Diciembre
Personal Operativo	19	21	24	24	24	24	23	23	23	23	23	23
Personal Administrativo	29	32	32	32	32	32	32	32	32	32	32	32
Personal Eventual o por contrato	3	3	3	3	3	3	3	3	3	3	3	3
Otros												
Total de Trabajadores que prestaron servicios durante el mes (5)	51	56	59	59	59	59	58	58	58	58	58	58

DIRECTOR GENERAL
DR. SERGIO MAURICIO SALAZAR JIMENEZ

DIR. DE ADMINISTRACION Y FINANZAS
LIC. IMELDA ARIZMENDI CASTAÑEDA

COMISARIO
LIC. ESMERALDA ALVAREZ RAMIREZ

H. AYUNTAMIENTO CONSTITUCIONAL DE SAN MATEO ATENCO
ADMINISTRACIÓN Y FINANZAS OPDAPAS
2019 - 2021

H. AYUNTAMIENTO CONSTITUCIONAL
SINDICATURA
2019 - 2021

"2020. Año de Laura Méndez de Cuenca; emblema de la mujer Mexiquense"

San Mateo Atenco, México, a 12 de Marzo de 2020

D. en D. MIROSLAVA CARRILLO MARTÍNEZ
AUDITOR SUPERIOR DE FISCALIZACIÓN
DEL ESTADO DE ESTADO DE MÉXICO
P R E S E N T E.

Por medio del presente hacemos de su conocimiento la página web de la entidad, donde se encuentran los enlaces electrónicos que permiten acceder a la información financiera:

- Página web: http://www.opdapassma.gob.mx; http://www.opdapassma.gob.mx/transparencia.html

Sin más por el momento quedo de usted.

Atentamente

H. AYUNTAMIENTO CONSTITUCIONAL DE SAN MATEO ATENCO
opdapas
ADMINISTRACIÓN Y FINANZAS OPDAPAS
2018 - 2021

Lic. Imelda Arizmendi Castañeda
Directora de Administración y Finanzas del OPDAPAS
Del Municipio de San Mateo Atenco.

San Mateo Atenco, México, a 12 de Marzo de 2020

D. en D. MIROSLAVA CARRILLO MARTÍNEZ
AUDITOR SUPERIOR DE FISCALIZACIÓN
DEL ESTADO DE ESTADO DE MÉXICO
P R E S E N T E.

Por medio del presente hacemos de su conocimiento los siguientes datos:

- No. Telefonico: 728-6901967 y 728-2826463
- Correo Institucional: contacto@opdapassma.gob.mx.
- Responsable de la Cuenta Pública: Lic. Imelda Arizmendi Castañeda, Directora de Administración y Finanzas

Sin más por el momento quedo de usted.

H. AYUNTAMIENTO CONSTITUCIONAL DE SAN MATEO ATENCO
opdapas
ADMINISTRACIÓN Y FINANZAS OPDAPAS
2019 - 2021

Atentamente

Lic. Imelda Arizmendi Castañeda
Directora de Administración y Finanzas del OPDAPAS
Del Municipio de San Mateo Atenco.